Nasuwka przewodowa MSE

do kabli Cu wielodrutowych



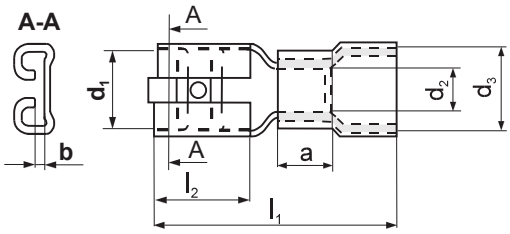

Z tulejką miedzianą i izolacją poliamidową
Trwałość termiczna -40°C do +125°C
Materiał: mosiądz
Wykonanie wg DIN 46245

Przekrój przewodu nominalnego [mm²]	Zakres przekrojów przewodów [mm²]	Oznaczenie końcówki	b [mm]	l_1 [mm]	l_2 [mm]	d_1 [mm]	a_{min} [mm]	d_2 [mm]	d_3 [mm]	waga [g/szt.]	ilość [szt.]	Narzędzia do zaciskania
1	> 0,5 ÷ 1	MSE 6,3-1	0,8	21	7,5	6,7	4,5	1,6	3,2	0,92	100	PR33,E11-6,
2,5	> 1 ÷ 2,5	MSE 6,3-2	0,8	21	7,5	6,7	4,5	2,3	3,8	1,09	100	RE6, PP8,
6	> 2,5 ÷ 6	MSE 6,3-6	0,8	21	7,5	6,7	4,5	3,4	5,5	1,49	100	PP19

Wykonanie standardowe - cynowane.
Wykonanie izolacji w klasie V0 wg indywidualnych ustaleń – oznaczenie np. MSE 6,3-1-V0.

Wsuwka przewodowa TSE

do kabli Cu wielodrutowych



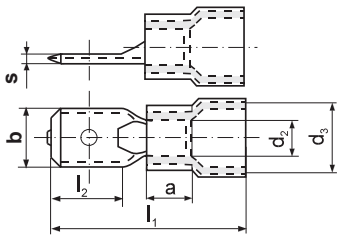

Z tulejką miedzianą i izolacją poliamidową
Trwałość termiczna -40°C do +125°C
Materiał: mosiądz
Wykonanie wg DIN 46248

Przekrój przewodu nominalnego [mm²]	Zakres przekrojów przewodów [mm²]	Oznaczenie końcówki	s [mm]	l_1 [mm]	l_{2min} [mm]	b [mm]	a_{min} [mm]	d_2 [mm]	d_3 [mm]	waga [g/szt.]	ilość [szt.]	Narzędzie do zaciskania
1	> 0,5 ÷ 1	TSE 6,3-1	0,8	21	8	6,3	4,5	1,6	3,2	0,82	100	PR33, E11-6,
2,5	> 1 ÷ 2,5	TSE 6,3-2	0,8	21	8	6,3	4,5	2,3	3,8	1,01	100	RE6, PP8,
6	> 2,5 ÷ 6	TSE 6,3-6	0,8	21	8	6,3	4,5	3,4	5,2	1,39	100	PP19

Wykonanie standardowe - cynowane.
Wykonanie izolacji w klasie V0 wg indywidualnych ustaleń – oznaczenie np. TSE 6,3-1-V0.

Nasuwka przewodowa MS

do kabli Cu wielodrutowych



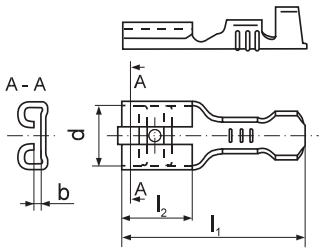

Materiał: mosiądz
Wykonanie wg DIN 46247

Przekrój przewodu nominalnego [mm²]	Zakres przekrojów przewodów [mm²]	Oznaczenie końcówki	b [mm]	l_1 [mm]	l_2 [mm]	d [mm]	Średnica izolacji przewodu	waga [g/szt.]	ilość [szt.]	Narzędzie do zaciskania
1	> 0,5 ÷ 1	MS 2,8-1	0,4	14	6,3	3,1	2 ÷ 3,3	0,23	100	PR33, S33-1,
1	> 0,5 ÷ 1	MS 2,8-1A	0,8	14	6,3	3,1	2 ÷ 3,3	0,22	100	S55
1	> 0,5 ÷ 1	MS 6,3-1	0,8	19,2	7,5	6,7	2 ÷ 3,3	0,68	100	PR33, S11-6,
2,5	> 1,0 ÷ 2,5	MS 4,8-2	0,8	15,6	6,3	5,1	2,7 ÷ 4,3	0,57	100	S55,
2,5	> 1,0 ÷ 2,5	MS 6,3-2	0,8	19,2	7,5	6,7	2,7 ÷ 4,3	0,72	100	PP8, PP19
6	> 2,5 ÷ 6	MS 6,3-6	0,8	19,2	7,5	6,7	3,8 ÷ 5,1	0,86	100	

Wykonanie standardowe - niecynowane. Przy zamawianiu cynowanych należy dodać symbol „Sn", np. MS 6,3-2 Sn.
Przy zamawianiu niklowanych należy dodać symbol „Ni", np. MS 6,3-6 Ni. Wykonanie na zamówienie.