WAGO online catalog / eShop

moduł diodowy; z diodą 1N4007 jako diodą tłumiącą; szer. 10,4 mm; temperatura pracy max. 85 °C

Numer wyrobu: 2002-880/1000-411



moduł diodowy; z diodą 1N4007 jako diodą tłumiącą; szer. 10,4 mm; temperatura pracy max. 85 °C

Oznaczenie

RoHS ✓
Compliant

Dane handlowe

Dostawca	*WAGO*
Nr wyrobu dostawcy	*2002-880/1000-411*
GTIN / EAN	*4045454949006*
Zawartość	*1*
Opakowanie jednostkowe	
Nr artykułu u klienta	

Uwagi

Dane techniczne

Inne

kolor	*szary*
prąd nominalny (1) [A]	*1 [A]*
napięcie nominalne [V]	*250 [V]*
napięcie zaporowe [V]	*1000 [V]*
płaszczyzna opisu	*opis na środku*
obciążenie ogniowe [MJ]	*0.092 [MJ]*
ciężar [g]	*4.42 [g]*
szerokość	*10.4 mm / 0.409 in*

Zdjęcia i schematy



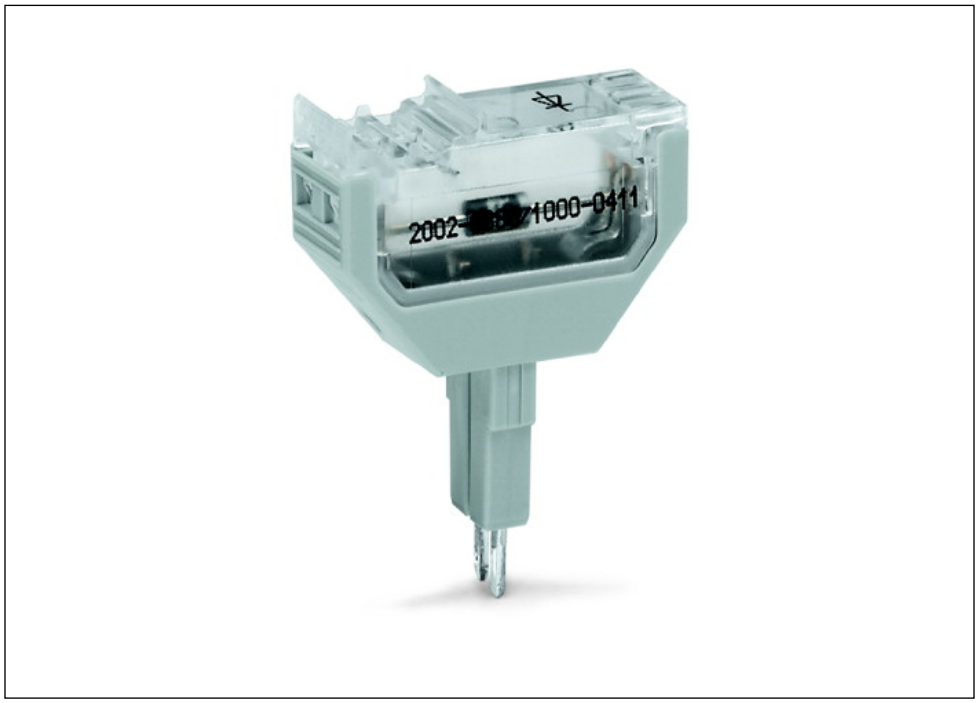
1000-0411

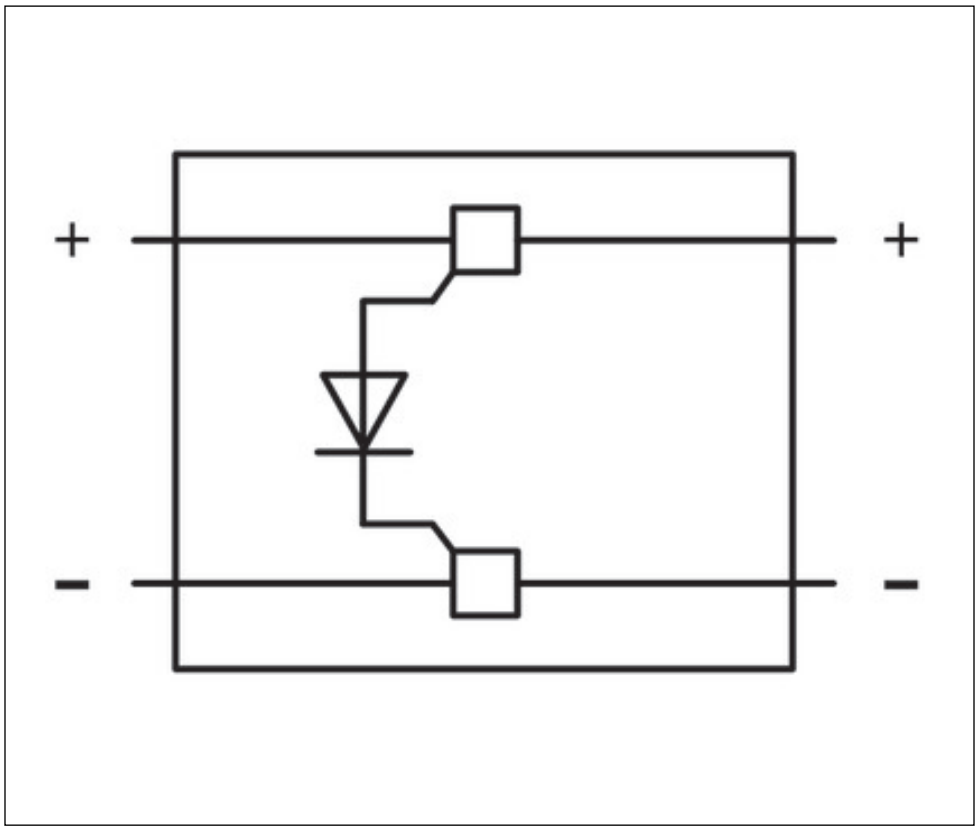
+
+
-
-

Adres

WAGO Kontakttechnik GmbH & Co. KG
Hansastr. 27
32423 Minden
Telefon: 0571/887-0
Fax: 0571/887-169
http://www.wago.com
© WAGO Kontakttechnik GmbH & Co. KG
Technische Änderungen und Irrtümer vorbehalten.