WAGO online catalog / eShop

blok pomiarowy TOPJOB® S; do otworów na mostek; 2-bieg.

Numer wyrobu: 2001-552



blok pomiarowy TOPJOB® S; do otworów na mostek; 2-bieg.

Oznaczenie

RoHS ✓
Compliant

Dane handlowe

Dostawca	*WAGO*
Nr wyrobu dostawcy	*2001-552*
GTIN / EAN	*4045454178246*
Zawartość	*1*
Opakowanie jednostkowe	
Nr artykułu u klienta	

Uwagi

Dane techniczne

Inne

l. bieg.	*2*
łączna liczba zacisków	*2*
łączna liczba potencjałów	*2*
kolor	*szary*
stopień zanieczyszczenia (1)	*3*
napięcie znamionowe EN (1) [V]	*500 [V]*
napięcie znamionowe udarowe (1) [kV]	*6 [kV]*
prąd nominalny (1) [A]	*18 [A]*
technika podłączania przewodu (1)	*Push-in CAGE CLAMP®*
Nominal cross section 1	*1.5 mm²*

Dane techniczne	
jednodrutowy, montaż przy pomocy narzędzi	*0.25 … 2.5 mm² / 22 … 14 AWG*
jednodrutowy, montaż wtykowy bez pomocy narzędzi	*0.5 … 2.5 mm² / 20 … 14 AWG*
linkowy, montaż przy pomocy narzędzi	*0.25 … 2.5 mm² / 22 … 14 AWG*
linkowy z tulejką min. montaż wtykowy bez pomocy narzędzi	*0.75 mm² / 18 AWG*
dł. odizolowania przewodu	*9 … 11 mm / 0.35 … 0.43 in*
wskazówka (przekrój przewodu)	*12 AWG: THHN, THWN*
rodzaj oprzewodowania	*oprzewodowanie z boku*
płaszczyzna opisu	*opis na środku / z boku*
materiał izolacyjny	*poliamid 66 (PA 66)*
obciążenie ogniowe [MJ]	*0.14 [MJ]*
ciężar [g]	*4.4 [g]*
szerokość	*8.4 mm / 0.331 in*
szerokość modułu [mm]	*4.2 [mm]*
szerokość modułu [in]	*0.165 [in]*

Zdjęcia i schematy

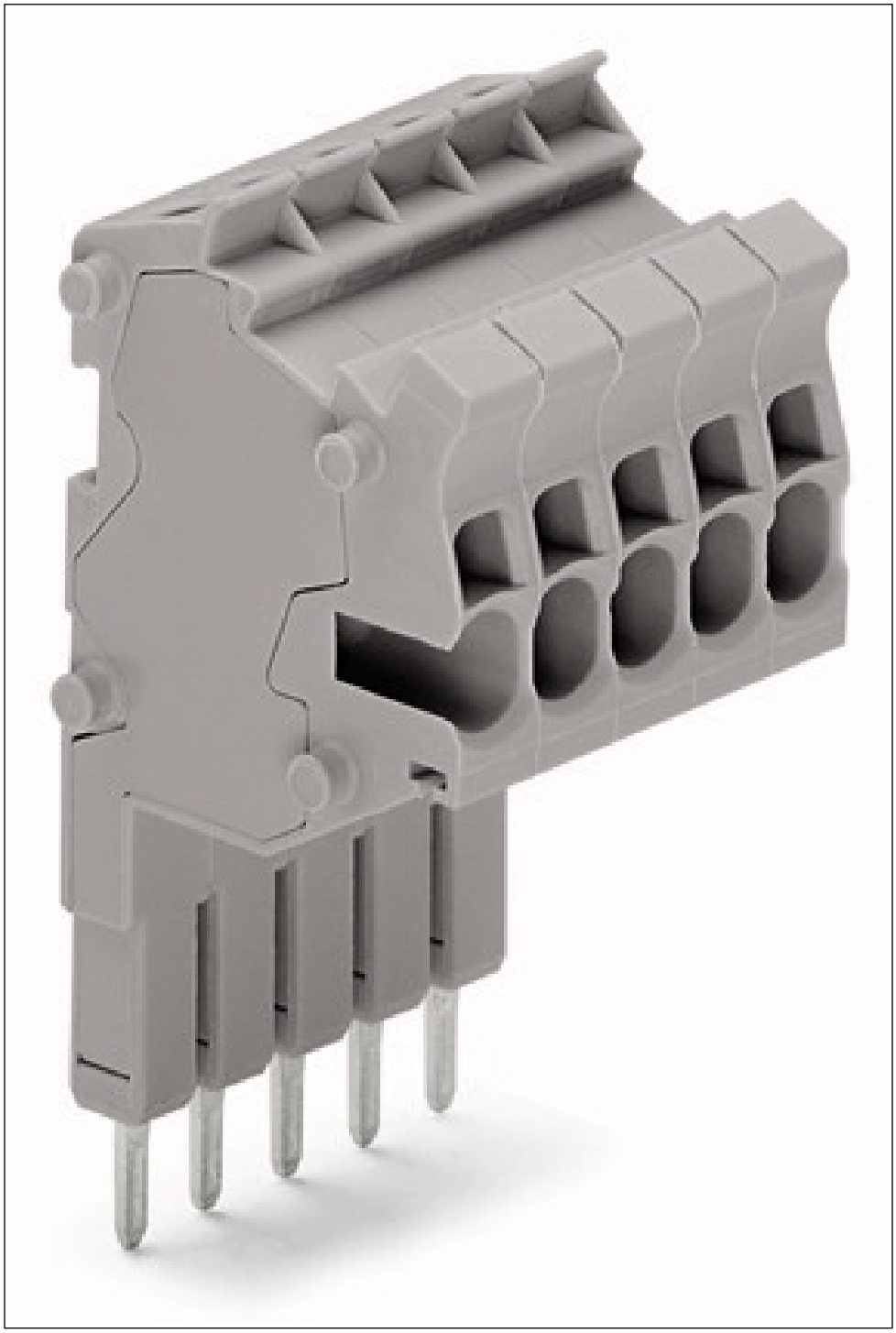

Adres

WAGO Kontakttechnik GmbH & Co. KG
Hansastr. 27
32423 Minden
Telefon: 0571/887-0
Fax: 0571/887-169
http://www.wago.com
© WAGO Kontakttechnik GmbH & Co. KG
Technische Änderungen und Irrtümer vorbehalten.