WAGO online catalog / eShop

wtyk; z zaciskiem CAGE CLAMP® i ze stopkami zatrzaskowymi; dla blach o grubości 0,6 … 1,2 mm; otwory montażowe Ø 3,5 mm; z adapterem montażowym 209-137 także na TS 35; raster 5 mm / 0.197 in; 5-bieg.

Numer wyrobu: 769-605/001-000



wtyk; z zaciskiem CAGE CLAMP® i ze stopkami zatrzaskowymi; dla blach o grubości 0,6 … 1,2 mm; otwory montażowe Ø 3,5 mm; z adapterem montażowym 209-137 także na TS 35; raster 5 mm / 0.197 in; 5-bieg.

Oznaczenie

RoHS ✓
Compliant

Dane handlowe

Dostawca	*WAGO*
Nr wyrobu dostawcy	*769-605/001-000*
GTIN / EAN	*4044918522007*
Zawartość	*1*
Opakowanie jednostkowe	
Nr artykułu u klienta	

Uwagi

Dane techniczne

Inne

l. bieg.	*5*
raster	*5 mm / 0.197 in*
łączna liczba zacisków	*5*
łączna liczba potencjałów	*5*
kolor	*szary*
stopień zanieczyszczenia (1)	*3*
napięcie znamionowe EN (1) [V]	*500 [V]*

Podgląd wydruku: wtyk; z zaciskiem CAGE CLAMP® i ze stopkami zatrzaskowymi; dla blach o grubości 0,6 … 1,2 mm; otwory montażowe Ø 3,5 mm; z adapterem montażowym 209-137 także na TS 35; raster 5 mm / 0.197 in; 5-bieg. - Numer wyrobu: 769-605/001-000

Dane techniczne	
napięcie znamionowe udarowe (1) [kV]	*6 [kV]*
prąd nominalny (1) [A]	*32 [A]*
technika podłączania przewodu (1)	*CAGE CLAMP®*
Nominal cross section 1	*4 mm²*
jednodrutowy, montaż przy pomocy narzędzi	*0.08 … 4 mm² / 28 … 12 AWG*
linkowy, montaż przy pomocy narzędzi	*0.08 … 4 mm² / 28 … 12 AWG*
dł. odizolowania przewodu	*8 … 9 mm / 0.31 … 0.35 in*
rodzaj oprzewodowania	*oprzewodowanie od czoła*
materiał izolacyjny	*poliamid 66 (PA 66)*
obciążenie ogniowe [MJ]	*0.301 [MJ]*
ciężar [g]	*15.068 [g]*
szerokość	*28.6 mm / 1.126 in*
wysokość od podłoża	*18.3 mm / 0.72 in*
gł.	*40.2 mm / 1.583 in*

Zdjęcia i schematy

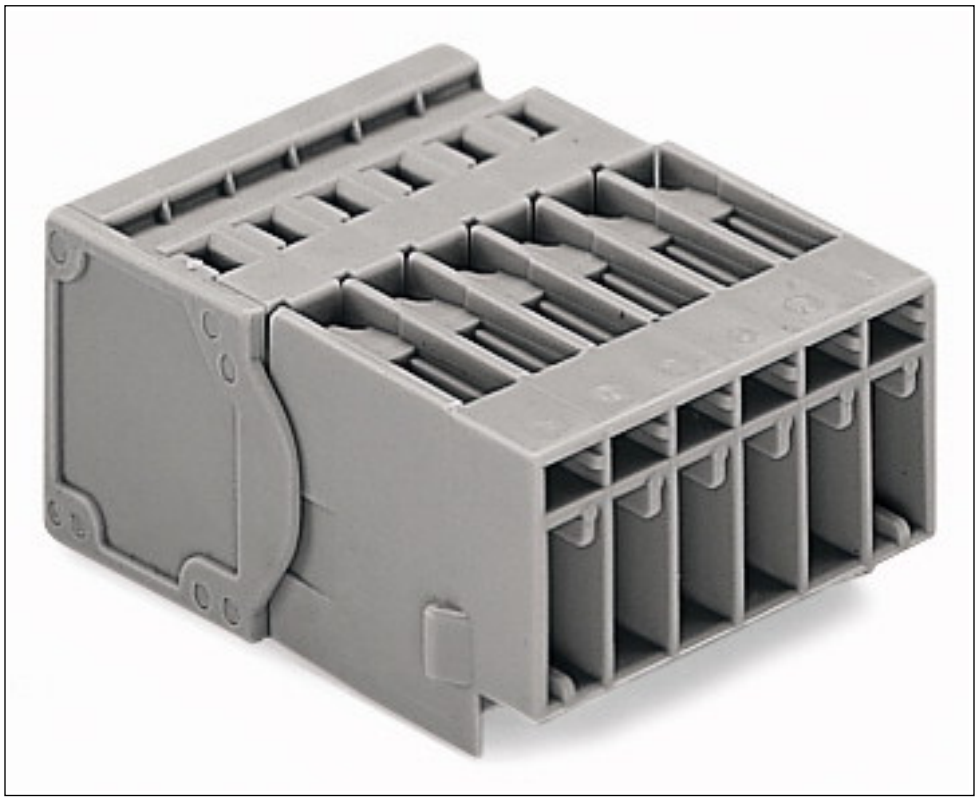

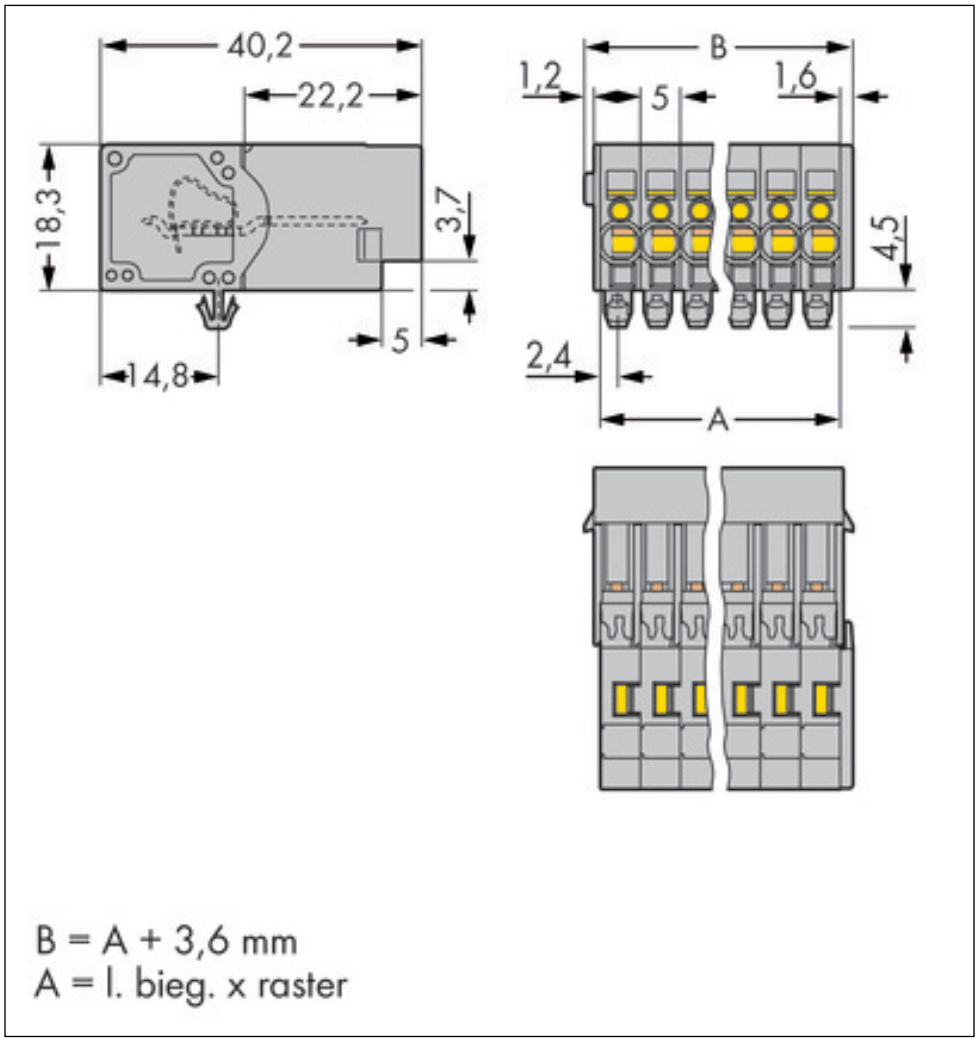

Adres

WAGO Kontakttechnik GmbH & Co. KG
Hansastr. 27
32423 Minden
Telefon: 0571/887-0
Fax: 0571/887-169
http://www.wago.com
© WAGO Kontakttechnik GmbH & Co. KG
Technische Änderungen und Irrtümer vorbehalten.