Karta danych technicznych
Zacisk do linki

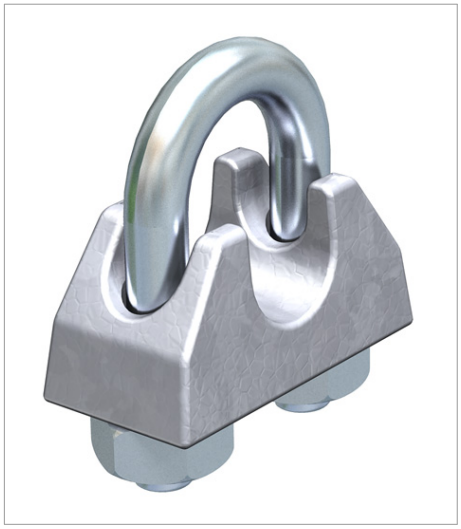

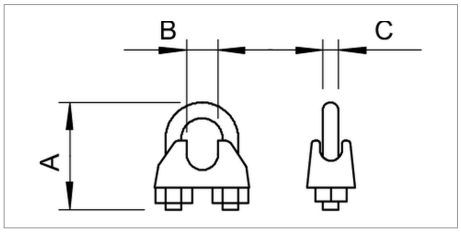

Zacisk do zamocowania linki napinającej z drutu stalowego.

Typ	do linki o średnicy mm	Wymiar A mm	Wymiar B mm	Wymiar C mm	Opak. szt.	Waga kg/100 szt.	Nr kat.
947 3 F	3	20	4	4	25	1.061	5302021

TG żeliwo kowalne F cynkowana ogniowo zł/10