Karta danych technicznych
Śruba grzybkowa z nakrętką kombi.

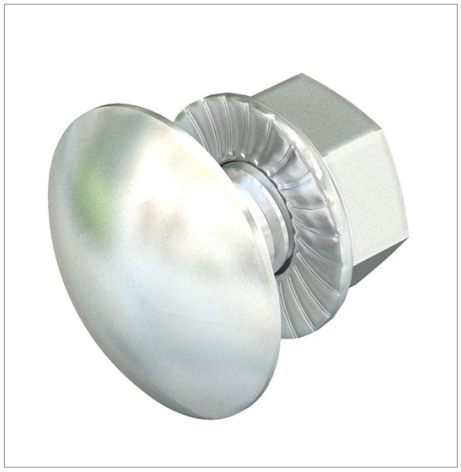

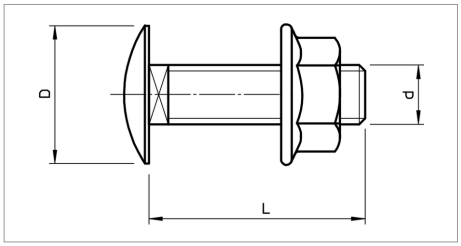

Śruba grzybkowa z nasadką czterokątną wraz z nakrętką kombi.

Typ	Jakość	Wymiar mm	Wymiar L mm	Wymiar d mm	Wymiar D mm	Opak. szt.	Waga kg/100 szt.	Nr kat.
FRSB 6X12 VA4301	1.4301	M6x12	12	6	13.5	100	0.830	6406138
FRSB 6X16 VA4301	1.4301	M6x16	16	6	13.5	100	0.800	6406189

VA Stal nierdzewna 1.4301 zł/10