# CA-4 VP

## CENTRALA ALARMOWA

Centrala **CA–4** przeznaczona jest do ochrony małych obiektów, które nie wymagają opcji rozbudowy systemu w przyszłości ani korzystania z funkcji komunikacyjnych.

- 4 programowalne wejścia typu EOL
- 2 wyjścia
- sterowanie systemem i programowanie przy pomocy manipulatora LED
- hasła:
  - 1 hasło administratora
  - 3 hasła pozostałych użytkowników, w tym 2 o ograniczonych uprawnieniach
  - 1 hasło serwisowe
- pamięć 7 alarmów
- automatyczna diagnostyka podstawowych elementów systemu
- zasilacz impulsowy

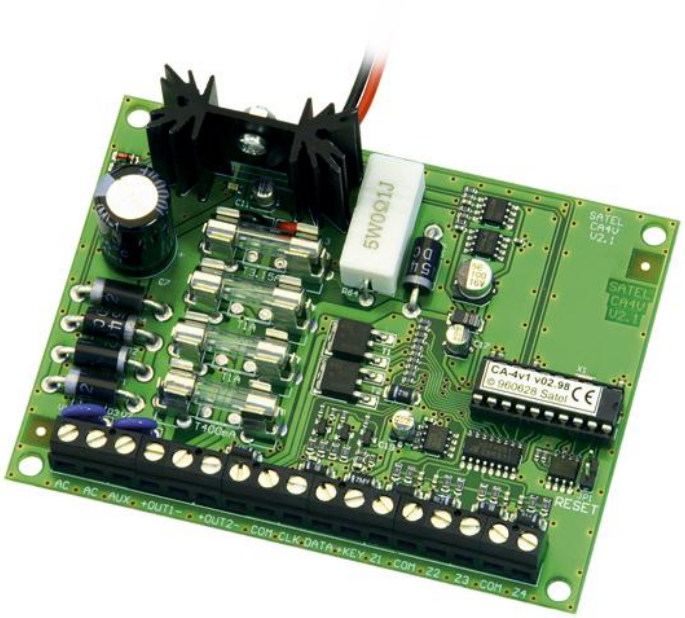


Rzeczywisty wygląd produktów może różnić się od produktów prezentowanych na zdjęciach. Zamieszczone w serwisie opisy produktówmają charakter wyłącznie informacyjny.