KONTAKT simon

SERIE ŁĄCZNIKÓW I GNIAZD



RAMKI Simon 54 Premium



MODUŁY Simon 54



RAMKI Simon 54 NATURE



22 ŁĄCZNIKI I PRZYCISKI IP20/IP44* (MODUŁY)
28 GNIAZDA WTYCZKOWE (MODUŁY)
33 GNIAZDA ANTENOWE, GŁOŚNIKOWE I HDMI (MODUŁY)
36 GNIAZDA TELEINFORMATYCZNE (MODUŁY)
37 WKŁADY DO GNIAZD TELEINFORMATYCZNYCH
39 PRODUKTY UZUPEŁNIAJĄCE
40 PRODUKTY ELEKTRONICZNE (MODUŁY)
43 PRODUKTY ELEKTRONICZNE Z PIERŚCIENIEM DEKORACYJNYM (MODUŁY)
47 RAMKI SIMON 54 PREMIUM
51 RAMKI SIMON 54 NATURE
54 AKCESORIA

KONTAKT simon

W SERII **SIMON 54 PREMIUM** POŁĄCZONO ORYGINALNE WZORNICTWO Z ROZBUDOWANĄ FUNKCJONALNOŚCIĄ. TA NOWOCZESNA LINIA, OPRÓCZ PODSTAWOWYCH PRODUKTÓW ELEKTROINSTALACYJNYCH, PROPONUJE SZEREG DODATKOWYCH URZĄDZEŃ, TAKICH JAK: CZUJNIKI ZALANIA I GAZU, RADIO, PROGRAMATOR CYFROWY ITP. SZLACHETNA PALETA KOLORYSTYCZNA, POZWALA STWORZYĆ AŻ 66 STYLOWYCH ZESTAWIEŃ. PRODUKTY **SIMON 54 PREMIUM** ELEGANCKO ZWIEŃCZĄ KAŻDĄ ARANŻACJĘ, ZWŁASZCZA TAKĄ, W KTÓREJ KRÓLUJĄ NATURALNE MATERIAŁY – DREWNO, KAMIEŃ, STAL, SZKŁO... PROJEKTANCI ODPOWIEDZIALNI ZA WYSTRÓJ RESTAURACJI W ODNOWIONYM DWORKU NA OBRZEŻACH BIELSKA-BIAŁEJ NIE MOGLI DOKONAĆ LEPSZEGO WYBORU.







Simon 54 Premium











KONTAKT simon

ŁĄCZNIKI, GNIAZDA, ŚCIEMNIACZE… – NIEZALEŻNIE OD FUNKCJONALNEJ ROLI JAKĄ PEŁNIĄ – MOGĄ W DUŻYM STOPNIU STANOWIĆ O STYLU WNĘTRZA. SERIA **SIMON 54 NATURE** Z PEWNOŚCIĄ PRZYPADNIE DO GUSTU KLIENTOM, KTÓRZY OD KAŻDEGO ELEMENTU WSPÓŁTWORZĄCEGO DOMOWĄ PRZESTRZEŃ OCZEKUJĄ WRAŻEŃ ESTETYCZNYCH. BOGATA KOLEKCJA RAMEK WYKONANYCH Z NATURALNYCH MATERIAŁÓW – DREWNA, SZKŁA I METALU – POZWALA NA WYBÓR KOLORU I FAKTURY W ZALEŻNOŚCI OD POTRZEB I UPODOBAŃ. NA ELEGANCKĄ **SERIĘ SIMON 54 NATURE** ZDECYDOWALI SIĘ WŁAŚCICIELE PRZESTRONNEGO LOFTU, URZĄDZONEGO NA TERENIE POFABRYCZNEGO BUDYNKU W CENTRUM MIASTA. W SWOIM MIESZKANIU UŻYLI CIEMNYCH RAMEK, KTÓRE KONTRASTUJĄ Z JASNĄ POWIERZCHNIĄ ŚCIAN I ŚWIETNIE WSPÓŁGRAJĄ Z NOWOCZESNYM DESIGNEM CAŁOŚCI.



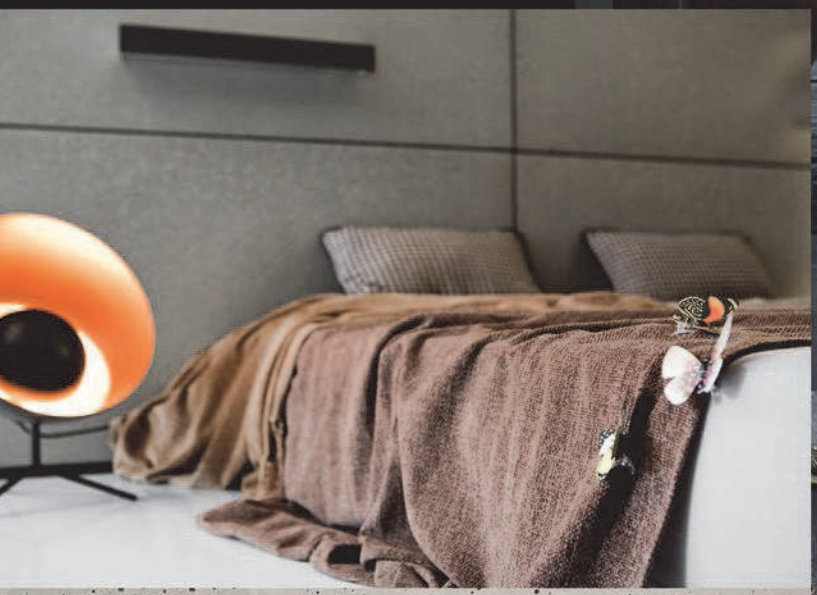











Simon 54 NATURE

RAMKI Simon 54 Premium

RAMKI METALOWE

Miedź rustykalna
DR1/36



Złoty
DR1/66



Ciemna stal
DR1/67



Inox
DR1/61



Chrom
DR1/63



RAMKI METALIZOWANE

Srebrny mat
DR1/43



Złoty mat
DR1/44



Brąz mat
DR1/46



Antracyt
DR1/48



RAMKI PASTELOWE

Biały
DR1/11



Kremowy
DR1/41



RAMKI SZKLANE

Biała perła
DRN1/70



Limonkowy sorbet
DRN1/90



Księżycowa lawa
DRN1/74



Zastygła lawa
DRN1/73



Srebrna mgła
DRN1/71



Kusząca śliwka
DRN1/89



Burzowa chmura
DRN1/72



RAMKI METALOWE

Satynowy blask
DRN1/79



Satynowy mrok
DRN1/80



Inox klasyczny
DRN1/77



Inox Yin
DRN1/78



Inox Yang
DRN1/76



RAMKI DREWNIANE

Srebrne wenge
DRN1/84



Złote wenge
DRN1/85



Złoty orzech
DRN1/86



KONTAKT simon

SERIE ŁĄCZNIKÓW I GNIAZD ZALETY TECHNICZNE



Niebieskie podświetlenie LED klawiszy.

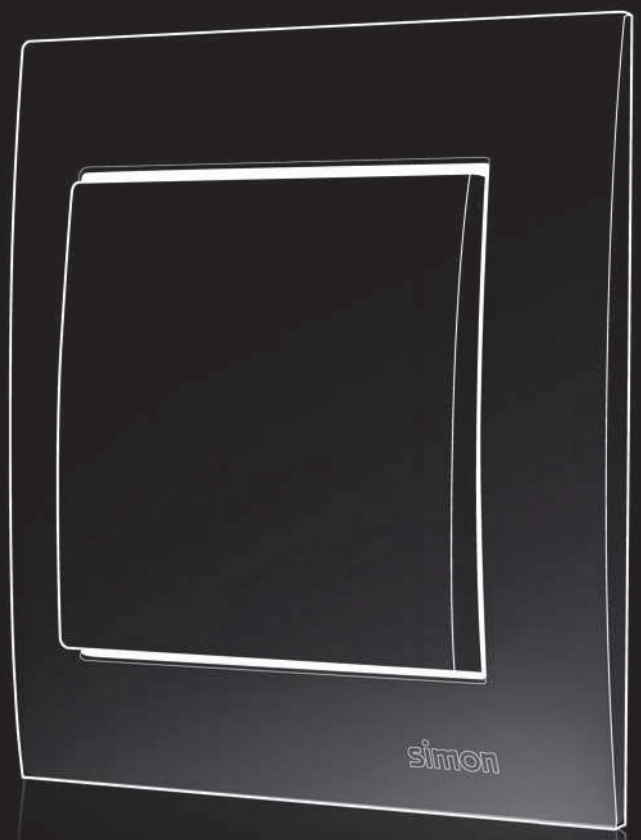



Specjalne ramki do puszek karton-gips zapewniają idealne przyleganie osprzętu do ściany.



Ramki od 1 do 5-krotnych przeznaczone są do montażu zarówno w pionie jak i w poziomie.

Simon 54

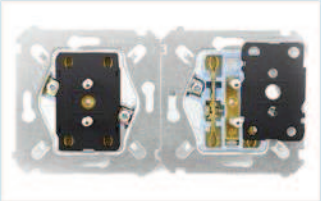

Zabezpieczenia w postaci osłon prądowych, dostępne są we wszystkich gniazdach serii Simon 54 Premium chronią przed ryzykiem porażenia prądem elektrycznym.



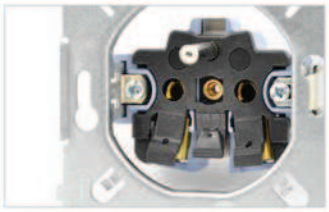

Szybsza instalacja dzięki zastosowaniu szybkozłączy z wygodnymi zwalniaczami w gnieździe pojedynczym w wersji bezśrubowej.

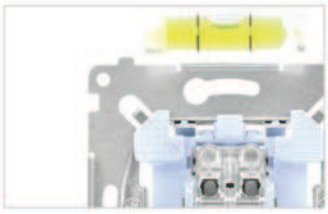

Nowy mostek umożliwia precyzyjne ustawienie mechanizmu dzięki wspornikom na poziomicę.



Nowoczesne rozwiązanie elektroniczne: zegar elektroniczny, radio FM, programator żaluzji, czujniki gazu i zalania.

PUSZKI NAROŻNE

NOWOŚĆ

Puszka narożna dwukrotna umożliwia złożenie dowolnego zestawu produktów w dowolnej kolorystyce z całej palety produktów Simon 54.





Ramka dwukrotna Simon 54 Premium (wybór 11 kolorów)



+

Dowolny produkt serii Simon 54 (wybór 7 kolorów)

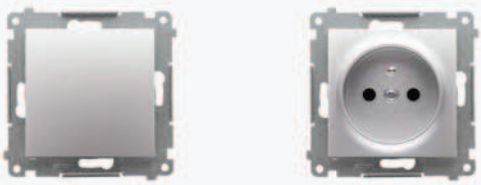

+

Puszka narożna Simon 54 (wybór 7 kolorów)



Simon 54

Wykorztsania puszki naroznej Simon 54
Puszka narożna dwukrotna może być montowana zarówno w pozycji poziomej jak i pionowej. Pasują do niej wszystkie produkty z serii Simon 54 Premium. Jej konstrukcja umożliwia umieszczanie jej bokiem lub tyłem do siebie tworząc estetyczne zestawy wielokrotne. Znajduje zastosowanie
w pomieszczeniach biurowych, salach konferencyjnych, a także w mieszkaniach np. w kuchni.













PRODUKTY ANTYBAKTERYJNE

NOWOŚĆ

Czyste i wolne od zarazków, tam gdzie higiena i trwałość są ważne!

Produkty antybakteryjne serii Simon 54 wykonane są materiału mającego w swoim składzie jony srebra przez co eliminują bakterie, grzyby i pleśnie. Niezależne testy zgodne ze standardami ISO i JIS potwierdzają skuteczność bakteriobójczą na poziomie 99,9%. Produkty zawierające jony srebra nie tracą swoich właściwości antybakteryjnych wraz z upływem czasu i uszkodzeniami. Użycie czyszczących substancji chemicznych i alkoholu także nie zmniejsza właściwości bakteriobójczych.



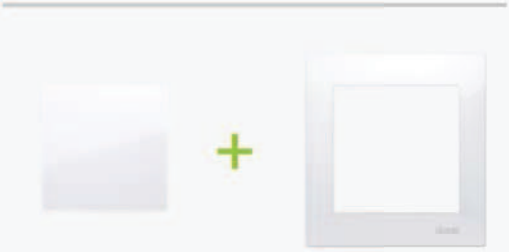

Antybakteryjny klawisz lub pokrywa Simon 54

Antybakteryjna ramka Simon 54



Antybakteryjny łącznik Simon 54

Klawisze łączników i ramki dostępne są w kolorze białym. Gniazda zasilające w kolorach: białym, czerwonym i zielonym

Jak działają jony srebra?



Jony srebra osadzone w produkcie antybakteryjnym poprzez wilgoć otoczenia przenikają do wnętrza bakterii.

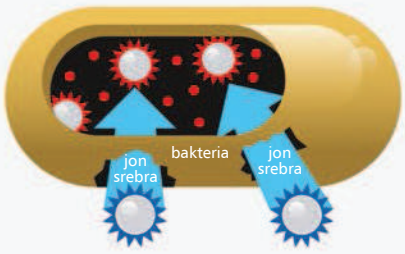

Jony srebra destabilizują funkcje życiowe bakterii. Bakteria obumiera, zanim nastąpi jej namnażanie.

Simon 54

DWA SPOSOBY SPRZEDAŻY SIMON 54!

NOWOŚĆ

1. Rozdetalowanie – sprzedaż w elementach

1 zamontowany mechanizm **2** wykończenie wnętrza **3** wybór kolorów ramek i klawiszy do kolorów ścian

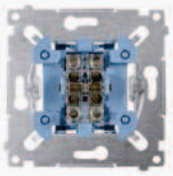

Mechanizm Simon 54





Klawisz lub pokrywa
Simon 54
6 kolorów



Ramka Simon 54 Premium

Ramki pastelowe
Ramki metalizowane
Ramki metalowe
11 kolorów

lub



Ramka Simon 54 Nature

Ramki szklane
Ramki metalowe
Ramki drewniane
15 kolorów

Antybakteryjny
klawisz lub pokrywa
Simon 54

Antybakteryjna ramka
Simon 54

2. Sprzedaż w modułach (mechanizm wraz klawiszem lub pokrywą)

1 zamontowany moduł **2** wykończenie wnętrza **3** wybór kolorów ramek do kolorów ścian



Moduł Simon 54

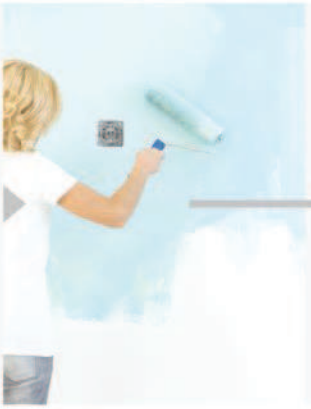



Ramka Simon 54 Premium

lub



Ramka Simon 54 Nature

Biały	Kremowy	Srebrny mat	Złoty mat	NOWOŚĆ Brąz mat	Antracyt
11	41	43	44	46	48

Sposób zamawiania: SYMBOL/.. w miejsce kropek należy wpisać numer wybranego koloru

Liczba szt. w opakowaniu zbiorczym

ŁĄCZNIKI I PRZYCISKI IP20/IP44* (MODUŁY)

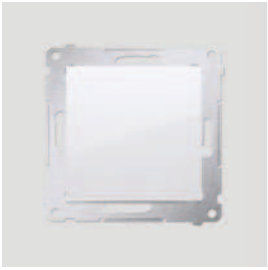

DW1.01/..	Łącznik jednobiegunowy (moduł) 10 AX, 250 V~, szybkozłącza.	10
DW1A.01/..	Łącznik jednobiegunowy (moduł) 16 AX, 250 V~, zaciski śrubowe.	10
DW8.01/..	Łącznik uniwersalny – schodowy (moduł) 10 AX, 250 V~, szybkozłącza. Może być użyty jak schodowy lub jednobiegunowy.	10

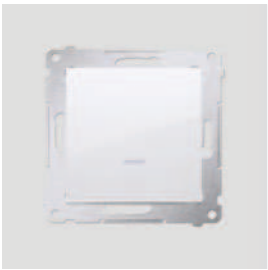

DW1L.01/..	Łącznik jednobiegunowy z podświetleniem LED (moduł) 10 AX, 250 V~, szybkozłącza.	10
DW1AL.01/..	Łącznik jednobiegunowy z podświetleniem LED (moduł) 16 AX, 250 V~, zaciski śrubowe.	10
DW1ZL.01/..	Łącznik jednobiegunowy z sygnalizacją załączenia LED (moduł) 10 AX, 250 V~, szybkozłącza. Szczegóły w części technicznej str. 264.	10

W przypadku wystąpienia zjawiska migotania świetlówek energooszczędnych lub LED w stanie wyłączonym powyższych produktów z podświetleniem – należy zastosować eliminator rozbłysków WKSL (Akcesoria, str. 54).

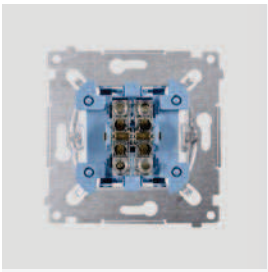

SW1M	Łącznik jednobiegunowy (mechanizm) 10 AX, 250 V~, szybkozłącza.
SW6M	Łącznik schodowy (mechanizm) 10 AX, 250 V~, szybkozłącza.
SW7M	Łącznik krzyżowy (mechanizm) 10 AX, 250 V~, szybkozłącza.
SP1M NOWOŚĆ	Przycisk pojedynczy zwierny (mechanizm) 10 AX, 250 V~, szybkozłącza.

W celu uzyskania produktu z podświetleniem należy dodatkowo zakupić układ podświetlenia (DUL) - str. 55

DKW1/..

Szt./Op.
20

11 41 43 44 46 48

DKW1L/..

Szt./Op.
20

11 41 43 44 46 48

Antybakteryjny DKW1/AB11

Szt./Op.
20

11

Antybakteryjny DKW1L/AB11

Szt./Op.
20

11

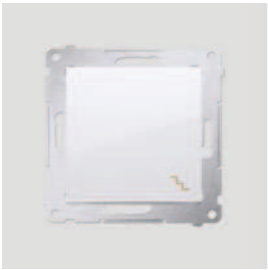

DW6.01/..	Łącznik schodowy (moduł) 10 AX, 250 V~, szybkozłącza.	10
DW6A.01/..	Łącznik schodowy (moduł) 16 AX, 250 V~, zaciski śrubowe.	10

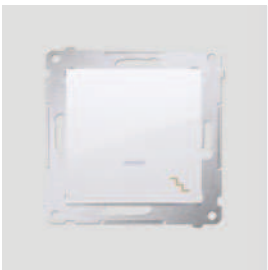

DW6L.01/..	Łącznik schodowy z podświetleniem LED (moduł) 10 AX, 250 V~, szybkozłącza.	10
DW6AL.01/..	Łącznik schodowy z podświetleniem LED (moduł) 16 AX, 250 V~, zaciski śrubowe.	10

W przypadku wystąpienia zjawiska migotania świetlówek energooszczędnych lub LED w stanie wyłączonym powyższych produktów z podświetleniem – należy zastosować eliminator rozbłysków WKSL (Akcesoria, str. 54).

* Do uzyskania klasy bryzgoszczelności IP44 należy zastosować uszczelkę ramki z str. 49, 50. Dotyczy wszystkich łączników i przycisków klawiszowych. Dodatkowo w łącznikach dwuklawiszowych (z wyjątkiem DW5B.01 i DW5BL.01) należy zastosować wkładkę uszczelniającą z str. 55.

Sposób zamawiania: SYMBOL/.. w miejsce kropek należy wpisać numer wybranego koloru

Liczba szt. w opakowaniu zbiorczym

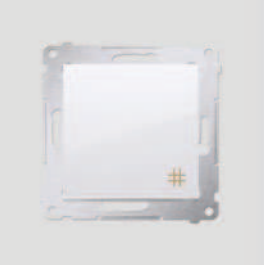

DW7.01/..	Łącznik krzyżowy (moduł) 10 AX, 250 V~, szybkozłącza.	10
DW7A.01/..	Łącznik krzyżowy (moduł) 16 AX, 250 V~, zaciski śrubowe.	10



DW7L.01/..	Łącznik krzyżowy z podświetleniem LED (moduł) 10 AX, 250 V~, szybkozłącza. ! W przypadku wystąpienia zjawiska migotania świetlówek energooszczędnych lub LED w stanie wyłączonym powyższych produktów z podświetleniem – należy zastosować eliminator rozbłysków WKSL (Akcesoria, str. 54).	10

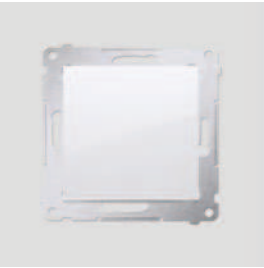

DP1.01/..	Przycisk pojedynczy zwierny bez piktogramu (moduł) 10 AX, 250 V~, szybkozłącza.	10
DP1A.01/..	Przycisk pojedynczy zwierny bez piktogramu (moduł) 16 AX, 250 V~, zaciski śrubowe.	10
DPR1.01/..	Przycisk pojedynczy rozwierny bez piktogramu (moduł) 10 AX, 250 V~, szybkozłącza.	10



DP1L.01/..	Przycisk pojedynczy zwierny z podświetleniem LED bez piktogramu (moduł) 10 AX, 250 V~, szybkozłącza.	10
DP1AL.01/..	Przycisk pojedynczy zwierny z podświetleniem LED bez piktogramu (moduł) 16 AX, 250 V~, zaciski śrubowe. ! W przypadku wystąpienia zjawiska migotania świetlówek energooszczędnych lub LED w stanie wyłączonym powyższych produktów z podświetleniem – należy zastosować eliminator rozbłysków WKSL (Akcesoria, str. 54).	10

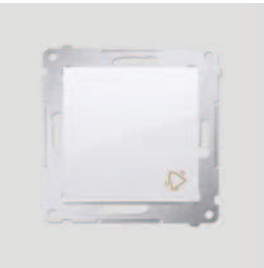

DD1.01/..	Przycisk „dzwonek" (moduł) 10 AX, 250 V~, szybkozłącza.	10



DD1L.01/..	Przycisk „dzwonek" z podświetleniem LED (moduł) 10 AX, 250 V~, szybkozłącza. ! W przypadku wystąpienia zjawiska migotania świetlówek energooszczędnych lub LED w stanie wyłączonym powyższych produktów z podświetleniem – należy zastosować eliminator rozbłysków WKSL (Akcesoria, str. 54).	10

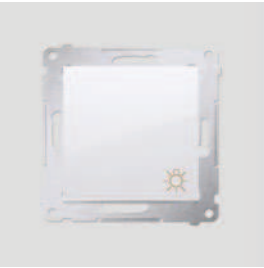

DS1.01/..	Przycisk „światło" (moduł) 10 AX, 250 V~, szybkozłącza.	10

* Do uzyskania klasy bryzgoszczelności IP44 należy zastosować uszczelkę ramki z str. 49, 50. Dotyczy wszystkich łączników i przycisków klawiszowych. Dodatkowo w łącznikach dwuklawiszowych (z wyjątkiem DW5B.01 i DW5BL.01) należy zastosować wkładkę uszczelniającą z str. 55.

Biały	Kremowy	Srebrny mat	Złoty mat	NOWOŚĆ Brąz mat	Antracyt
11	41	43	44	46	48

Sposób zamawiania: SYMBOL/.. w miejsce kropek należy wpisać numer wybranego koloru

Liczba szt. w opakowaniu zbiorczym



DS1L.01/..

Przycisk „światło" z podświetleniem LED (moduł) 10 AX, 250 V~, szybkozłącza. 10

! W przypadku wystąpienia zjawiska migotania świetlówek energooszczędnych lub LED w stanie wyłączonym powyższych produktów z podświetleniem – należy zastosować eliminator rozbłysków WKSL (Akcesoria, str. 54).

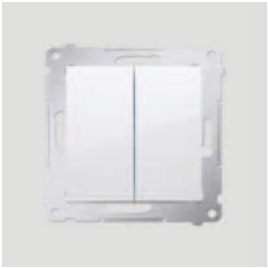

DW5.01/.. Łącznik świecznikowy (moduł) 10 AX, 250 V~, szybkozłącza. 10

DW5A.01/.. Łącznik świecznikowy (moduł) 16 AX, 250 V~, zaciski śrubowe. 10

DW5B.01/.. Łącznik świecznikowy do wersji IP44 (moduł) 10 AX, 250 V~, szybkozłącza. 10
! Posiada wkładkę uszczelniającą pod klawisze DU1W.

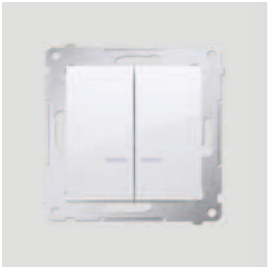

DW5BL.01/.. Łącznik świecznikowy z podświetleniem LED i do wersji IP44 (moduł) 10 AX, 250 V~, szybkozłącza. 10
! Posiada wkładkę uszczelniającą pod klawisze DU1W.

DW5ABL.01/.. Łącznik świecznikowy z podświetleniem LED i do wersji IP44 (moduł) 16 AX, 250 V~, zaciski śrubowe. 10
! Posiada wkładkę uszczelniającą pod klawisze DU1W.

! W przypadku wystąpienia zjawiska migotania świetlówek energooszczędnych lub LED w stanie wyłączonym powyższych produktów z podświetleniem – należy zastosować eliminator rozbłysków WKSL (Akcesoria, str. 54).

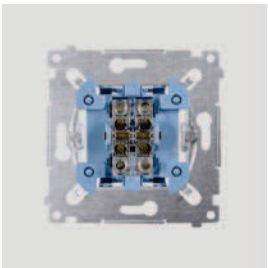

SW5M

Łącznik świecznikowy (mechanizm) 10 AX, 250 V~, szybkozłącza.

SP2M
NOWOŚĆ

Przycisk podwójny zwierny bez piktogramu (mechanizm) 10 AX, 250 V~, szybkozłącza.

! W celu uzyskania produktu z podświetleniem należy dodatkowo zakupić układ podświetlenia (DUL) - str. 55



DKW5/..

Szt./Op.

11 41 43 44 46 48 — 20



DKW5L/..

Szt./Op.

11 41 43 44 46 48 — 20



Antybakteryjny DKW5/AB..

Szt./Op.

11 — 20



Antybakteryjny DKW5L/AB..

Szt./Op.

11 — 20



DP2.01/..

Przycisk podwójny zwierny bez piktogramu (moduł) 10 AX, 250 V~, szybkozłącza. 10

Sposób zamawiania: SYMBOL/.. w miejsce kropek należy wpisać numer wybranego koloru

Liczba szt. w opakowaniu zbiorczym

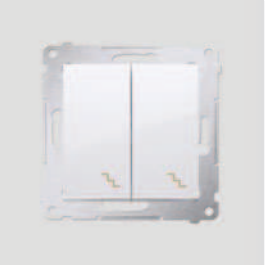

DW6/2.01/..

Łącznik schodowy podwójny (moduł) 10 AX, 250 V~, zaciski śrubowe. 10

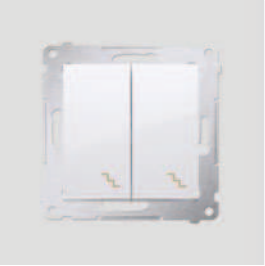

DW6/2L.01/..

Łącznik schodowy podwójny z podświetleniem (moduł) 10 AX, 250 V~, zaciski śrubowe. 10



SW6/2XM

SW7/2XM
NOWOŚĆ

Łącznik schodowy podwójny (mechanizm) 10 AX, 250 V~, szybkozłącza.

Łącznik krzyżowy podwójny (mechanizm) 10 AX, 250 V~, szybkozłącza.

! W celu uzyskania produktu z podświetleniem należy dodatkowo zakupić układ podświetlenia (DUL) - str. 55



DKW9/..

Szt./Op.

11 41 43 44 46 48 20



DKW9L/..

Szt./Op.

11 41 43 44 46 48 20



Antybakteryjny DKW9/AB..

Szt./Op.

11 20



Antybakteryjny DKW9L/AB..

Szt./Op.

11 20



DW7/2.01/..

Łącznik krzyżowy podwójny (moduł) 10 AX, 250 V~, szybkozłącza. 10



DW7/2L.01/..

Łącznik krzyżowy podwójny z podświetleniem (moduł) 10 AX, 250 V~, szybkozłącza. 10

! W przypadku wystąpienia zjawiska migotania świetlówek energooszczędnych lub LED w stanie wyłączonym, dla powyższych produktów z podświetleniem należy zastosować eliminator rozbłysków WKSL (Akcesoria, str. 54).

Biały	Kremowy	Srebrny mat	Złoty mat	NOWOŚĆ Brąz mat	Antracyt
11	41	43	44	46	48

Sposób zamawiania: SYMBOL/.. w miejsce kropek należy wpisać numer wybranego koloru

Liczba szt. w opakowaniu zbiorczym



DZP1.01/..

Przycisk żaluzjowy (moduł) 10 A, 250 V~, szybkozłącza. 10
Szczegóły w części technicznej str. 264.

DZP1W.01/..

Przycisk żaluzjowy do sterowania jedną roletą z wielu miejsc (moduł) 10 A, 250 V~, zaciski śrubowe. 10
Szczegóły w części technicznej str. 264.

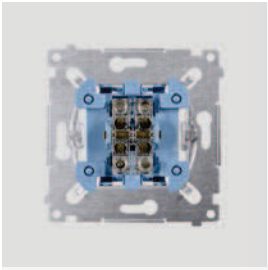

SZP1M

Przycisk żaluzjowy (mechanizm) 10 A, 250 V~, szybkozłącza.

SZP1WM
NOWOŚĆ

Przycisk żaluzjowy do sterowania z wielu miejsc (mechanizm) 10 A, 250 V~, szybkozłącza.

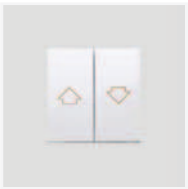

DKZP1/..
11 41 43 44 46 48
Szt./Op. 20

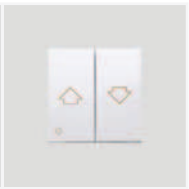

Antybakteryjny DKZP1/AB..
11
Szt./Op. 20



DZW1K.01/..
NOWOŚĆ

Łącznik żaluzjowy trójpozycyjny 1-0-2 (moduł) 10 A, 250 V~, szybkozłącza. 10
Zastąpił wycofany DZW1.01/..

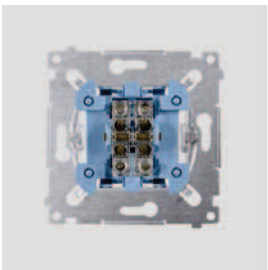

SZW1KM
NOWOŚĆ

Łącznik żaluzjowy trójpozycyjny 1-0-2 (moduł); 10 A, 250 V~, szybkozłącza.

DKZW1K/..
11 41 43 44 46 48
Szt./Op. 20



Antybakteryjny DKZW1K/AB..
11
Szt./Op. 20



DZW2.01/..

Łącznik żaluzjowy podwójny (moduł) 10 A, 250 V~, szybkozłącza. 10
W komplecie z pierścieniem dekoracyjnym.
PRODUKT TYLKO W KOLORACH: 43 44 46 48



DWH1.01/..

Łącznik hotelowy z podświetleniem. Prąd znamionowy 10 (2) A (moduł). 10
Wymagane jest zastosowanie przekaźnika/stycznika.
Tylko do ramek Simon 54 Premium.

DWH2.01/..

Łącznik hotelowy podwójny -2Z z podświetleniem. Prąd znamionowy 10 (2) A (moduł). 10
Wymagane jest zastosowanie przekaźnika/stycznika.
Szczegóły w części technicznej str. 264.
Tylko do ramek Simon 54 Premium.

* Do uzyskania klasy bryzgoszczelności IP44 należy zastosować uszczelkę ramki z str. 49, 50. Dotyczy wszystkich łączników i przycisków klawiszowych. Dodatkowo w łącznikach dwuklawiszowych (z wyjątkiem DW5B.01 i DW5BL.01) należy zastosować wkładkę uszczelniającą z str. 55.

Sposób zamawiania: SYMBOL/.. w miejsce kropek należy wpisać numer wybranego koloru

Liczba szt. w opakowaniu zbiorczym

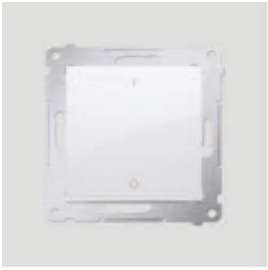

DW2.01/..	Łącznik dwubiegunowy (moduł) 10 AX, 250 V~, szybkozłącza.	10
DW2A.01/..	Łącznik dwubiegunowy (moduł) 16 AX, 250 V~, zaciski śrubowe.	10

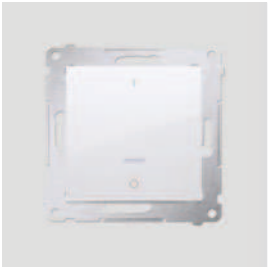

DW2L.01/..	Łącznik dwubiegunowy z podświetleniem LED (moduł) 10 AX, 250 V~, szybkozłącza.	10

! W przypadku wystąpienia zjawiska migotania świetlówek energooszczędnych lub LED w stanie wyłączonym powyższych produktów z podświetleniem – należy zastosować eliminator rozbłysków WKSL (Akcesoria, str. 54).



Łącznik z kluczykiem

Sterowanie żaluzjami zewnętrznymi lub markizą zabezpieczone kluczykiem przed dostępem osób niepowołanych.



DW1K.01/..	Łącznik na kluczyk jednobiegunowy (moduł) 2 pozycyjny „0-I" styk N/O, 5 A, 250 V~. Możliwość wyjęcia klucza w każdej pozycji.	10
DP1K.01/..	Łącznik na kluczyk chwilowy – przycisk (moduł) 2 pozycyjny „0-I" styk N/O, 5 A, 250 V~. Możliwość wyjęcia klucza tylko w pozycji 0.	10



DWZK.01/..	Łącznik na kluczyk żaluzjowy jednobiegunowy (moduł) 3 pozycyjny „I-0-II" 2 styki N/O, 5 A, 250 V~. Możliwość wyjęcia klucza w każdej pozycji.	10
DPZK.01/..	Łącznik na kluczyk żaluzjowy chwilowy – przycisk (moduł) 3 pozycyjny „I-0-II" 2 styki N/O, 5 A, 250 V~. Możliwość wyjęcia klucza tylko w pozycji 0.	10

Biały	Kremowy	Srebrny mat	Złoty mat	NOWOŚĆ Brąz mat	Antracyt
11	41	43	44	46	48

Sposób zamawiania: SYMBOL/.. w miejsce kropek należy wpisać numer wybranego koloru

Liczba szt. w opakowaniu zbiorczym

GNIAZDA WTYCZKOWE (MODUŁY)



DGZ2MZ.01/..

Gniazdko wtyczkowe z uziemieniem z przesłonami podwójne (moduł) 16 A, 250 V~, zaciski śrubowe. 10
! Do ramek Simon 54 Premium.

DGZ2MZN.01/..
NOWOŚĆ

Gniazdko wtyczkowe z uziemieniem z przesłonami podwójne do (moduł) 16 A, 250 V~, zaciski śrubowe. 10
! Do ramek Simon 54 Nature.



SGZ2M
NOWOŚĆ

Gniazdo wtyczkowe podwójne z uziemieniem (mechanizm) 16 A, 250 V~, zaciski śrubowe.



Do Simon54 Premium
DGZ2MZP/..
Szt./Op. 20
11 41 43 44 46 48



Antybakteryjny
DGZ2MZP/AB..
Szt./Op. 20
11



Do Simon 54 Nature
DGZ2MZNP/..
Szt./Op. 20
11 41 43 44 46 48



DG2MZ.01/..

Gniazdko wtyczkowe bez uziemienia z przesłonami podwójne (moduł) 16 A, 250 V~, zaciski śrubowe. 10
! Do ramek Simon 54 Premium.

DG2MZN.01/..
NOWOŚĆ

Gniazdko wtyczkowe bez uziemienia z przesłonami podwójne do (moduł) 16 A, 250 V~, zaciski śrubowe. 10
! Do ramek Simon 54 Nature.



DGZ1Z.01/..

Gniazdko wtyczkowe z uziemieniem i przesłonami (moduł) 16 A, 250 V~, zaciski śrubowe. 10

DGZ1CZ.01/..

Gniazdko wtyczkowe z uziemieniem i przesłonami (moduł) 16 A, 250 V~, szybkozłącza. 10



DGZ1Z.01/22

Gniazdko wtyczkowe z uziemieniem i przesłonami (moduł) 16 A, 250 V~, zaciski śrubowe. Kolor czerwony. 10

Sposób zamawiania: SYMBOL/.. w miejsce kropek należy wpisać numer wybranego koloru

Liczba szt. w opakowaniu zbiorczym



SGZ1M

Gniazdo wtyczkowe z uziemieniem (mechanizm) 16 A, 250 V~, zaciski śrubowe.



DGZ1ZP/..
11 41 43 44 46 48
Szt./Op. 20



DGZ1ZP/..
22 32 33
Szt./Op. 20



Antybakteryjny
DGZ1ZP/AB..
11 22 33
Szt./Op. 20



DG1Z.01/..

Gniazdko wtyczkowe bez uziemienia z przesłonami (moduł) 16 A, 250 V~, zaciski śrubowe. 10



Gniazdo wtyczkowe IP44 czyli bryzgoszczelne

Zachowany standard bezpieczeństwa w miejscach gdzie blisko wody potrzebne jest zasilanie.



DGZ1BUZ.01/..A

Gniazdo wtyczkowe do wersji IP44 z przesłonami, bez uszczelki (moduł) 16 A, 250 V~, zaciski śrubowe. Klapka transparentna. 10
! Wymagana uszczelka ramki.

Biały	Kremowy	Srebrny mat	Złoty mat	NOWOŚĆ Brąz mat	Antracyt
11	41	43	44	46	48

Sposób zamawiania: SYMBOL/.. w miejsce kropek należy wpisać numer wybranego koloru

Liczba szt. w opakowaniu zbiorczym



DGZ1BUZ.01/..

Gniazdo wtyczkowe do wersji IP44 z przesłonami, bez uszczelki (moduł) 16 A, 250 V~, zaciski śrubowe.
! Wymagana uszczelka ramki.
! PRODUKT TYLKO W KOLORACH: 11 41

10



DGZ1BZ.01/..A

Gniazdo wtyczkowe do wersji IP44 z przesłonami, z uszczelką ramki (moduł) 16 A, 250 V~, zaciski śrubowe. Klapka transparentna.
! W komplecie uszczelka do ramek Simon54 Premium.

10



DGZ1BZ.01/..

Gniazdo wtyczkowe do wersji IP44 z przesłonami, z uszczelką ramki (moduł) 16 A, 250 V~, zaciski śrubowe.
! W komplecie uszczelka do ramek Simon54 Premium.
! PRODUKT TYLKO W KOLORACH: 11 41

10



DGZ1BUZ.01/22

Gniazdo wtyczkowe do wersji IP44 z przesłonami, bez uszczelki, do ramek wielokrotnych (moduł) 16 A, 250 V~, zaciski śrubowe. Kolor czerwony.
! Wymagana uszczelka ramki z str. 49, 50.

10



DGZ1BUZ.01/33

Gniazdo wtyczkowe do wersji IP44 z przesłonami, bez uszczelki, do ramek wielokrotnych (moduł) 16 A, 250 V~, zaciski śrubowe. Kolor zielony.
! Wymagana uszczelka ramki z str. 49, 50.

10



DGZ1BUZ.01/32

Gniazdo wtyczkowe do wersji IP44 z przesłonami, bez uszczelki, do ramek wielokrotnych (moduł) 16 A, 250 V~, zaciski śrubowe. Kolor pomarańczowy.
! Wymagana uszczelka ramki z str. 49, 50.

10

Sposób zamawiania: SYMBOL/.. w miejsce kropek należy wpisać numer wybranego koloru

Liczba szt. w opakowaniu zbiorczym



SGZ1M
NOWOŚĆ

Gniazdo wtyczkowe z uziemieniem (mechanizm) 16 A, 250 V~, zaciski śrubowe.



DGZ1BUZP/..A
Szt./Op. 20
11 41
43 44 46 48



DGZ1BUZP/..
Szt./Op. 20
11 41



Antybakteryjny
DGZ1BUZP/AB..
Szt./Op. 20
11 22 33



DGD1.01/..

Gniazdo DATA z kluczem uprawniającym (moduł) 16 A, 250 V~, zaciski śrubowe. 10
Szczegóły w części technicznej str. 264.

DGD1.01/AB11
NOWOŚĆ

Gniazdo DATA z kluczem uprawniającym (moduł) 16 A, 250 V~, zaciski śrubowe. Antybakteryjny biały.



DGD1.01/22

Gniazdo DATA z kluczem uprawniającym (moduł) 16 A, 250 V~, zaciski śrubowe. 10
Kolor czerwony.
Szczegóły w części technicznej str. 264.

DGD1.01/AB22
NOWOŚĆ

Gniazdo DATA z kluczem uprawniającym (moduł) 16 A, 250 V~, zaciski śrubowe.
Antybakteryjny zielony.

DGD1.01/AB33
NOWOŚĆ

Gniazdo DATA z kluczem uprawniającym (moduł) 16 A, 250 V~, zaciski śrubowe.
Antybakteryjny czerwony.



DGD1B.01/22

Gniazdo DATA do wersji IP44 z kluczem uprawniającym (moduł) 16 A, 250 V~, zaciski śrubowe. Napis DATA na klapce. Kolor czerwony. 10
Wymagana uszczelka ramki z str. 49, 50.
Szczegóły w części technicznej str. 264.



DGD1B.01/33

Gniazdo DATA do wersji IP44 z kluczem uprawniającym (moduł) 16 A, 250 V~, zaciski śrubowe. Napis DATA na klapce. Kolor zielony. 10
Wymagana uszczelka ramki z str. 49, 50.
Szczegóły w części technicznej str. 264.

Biały	Kremowy	Srebrny mat	Złoty mat	NOWOŚĆ Brąz mat	Antracyt
11	41	43	44	46	48

Sposób zamawiania: SYMBOL/.. w miejsce kropek należy wpisać numer wybranego koloru

Liczba szt. w opakowaniu zbiorczym



DGE1.02/..
Gniazdo ekwipotencjalne. Podłączanie – zaciski śrubowe: 2.5, 4, 6 mm² (moduł). 10

DGE1.02/AB11
NOWOŚĆ
Gniazdo ekwipotencjalne. Podłączanie – zaciski śrubowe: 2.5, 4, 6 mm2 (moduł). Antybakteryjny biały.



00965591PEHA
Wtyczka gniazda ekwipotencjalnego. Sprzedawana pojedynczo.



DGSZ1Z.01/..
Gniazdo Schuko z przesłonami (moduł) 16 A, 250 V~, zaciski śrubowe. 10

DGSZ1CZ.01/..
Gniazdo Schuko z przesłonami (moduł) 16 A, 250 V~, szybkozłącza. 10



DGSZ1BZ.01/..A
NOWOŚĆ
Gniazdo wtyczkowe Schuko do wersji IP44 z przesłonami z uszczelką ramki (moduł) 16 A, 250 V~, zaciski śrubowe. Klapka transparentna.



DGSZ2Z/..
Gniazdo Schuko z przesłonami podwójne 16 A, 250 V~, zaciski śrubowe. 10



EGSZ2PZ/..
Gniazdo podwójne Schuko podtynkowe z przesłonami torów prądowych wersja skandynawska 16 A, 250 V~, zaciski śrubowe.

EGSZ2SPZ/..
Gniazdo podwójne Schuko podtynkowe z przesłonami torów prądowych wersja skandynawska 16 A, 250 V~, szybkozłącza.



EGSZ2NZ/..
Gniazdo podwójne Schuko natynkowe z przesłonami torów prądowych wersja skandynawska 16 A, 250 V~, zaciski śrubowe.

EGSZ2SNZ/..
Gniazdo podwójne Schuko natynkowe z przesłonami torów prądowych wersja skandynawska 16 A, 250 V~, szybkozłącza.

Sposób zamawiania: SYMBOL/.. w miejsce kropek należy wpisać numer wybranego koloru

Liczba szt. w opakowaniu zbiorczym



EGSZ4NZ/..

Gniazdo poczwórne Schuko natynkowe z przesłonami torów prądowych wersja skandynawska 16 A, 250 V~, zaciski śrubowe.



EGSZ4SNZ/..

Gniazdo poczwórne Schuko natynkowe z przesłonami torów prądowych wersja skandynawska 16 A, 250 V~, szybkozłącza.



EGSZ2NZB/..

Gniazdo podwójne Schuko natynkowe bryzgoszczelne IP44 z przesłonami torów prądowych wersja skandynawska 16 A, 250 V~, zaciski śrubowe.

GNIAZDA ANTENOWE, GŁOŚNIKOWE I HDMI (MODUŁY)



DAK.01/..

Gniazdo antenowe R-TV końcowe separowane (moduł) tłum. TV-1.0 dB, R-1,5 dB. 10
Szczegóły w części technicznej str. 264.

DAPxx.01/..

Gniazdo antenowe R-TV przelotowe (moduł) tłum. TV i R: xx= 10, 14, 16, 18, 20, 23 dB. 10
Szczegóły w części technicznej str. 264.

DAZ.01/..

Gniazdo antenowe R-TV zakończeniowe do gniazd przelotowych (moduł) tłum. TV-10 dB, R-11 dB. 10
Szczegóły w części technicznej str. 264.



DASK.01/..

Gniazdo antenowe R-TV-SAT końcowe/zakończeniowe (moduł) tłum. R, TV, SAT - 1.5 dB. 10
Szczegóły w części technicznej str. 264.

DASP.01/..

Gniazdo antenowe R-TV-SAT przelotowe (moduł) tłum.SAT-8 dB, TV-10 dB, R-12 dB. 10
Szczegóły w części technicznej str. 264.



Podwójne gniazdo satelitarne

Umożliwia jednoczesne oglądanie i nagrywanie dwóch różnych kanałów. Niezbędne dla dekoderów telewizyjnych platform cyfrowych.

Biały	Kremowy	Srebrny mat	Złoty mat	NOWOŚĆ Brąz mat	Antracyt
11	41	43	44	46	48

Sposób zamawiania: SYMBOL/.. w miejsce kropek należy wpisać numer wybranego koloru

Liczba szt. w opakowaniu zbiorczym



DASK2.01/..

Gniazdo antenowe satelitarne podwójne SAT-SAT-RTV (moduł). Tłum: SAT1-0.5 dB, SAT2-1.5 dB, RTV-0.5 dB. 10
Szczegóły w części technicznej str. 264.



DAD.01/..

Gniazdo antenowe R-TV-DATA (moduł) częstotliwość dla wejścia 5–862 MHz. Tłum: R-14 dB, TV-10 dB, DATA-3 dB. 10
Szczegóły w części technicznej str. 264.



DAD1.01/..
NOWOŚĆ

Gniazdo antenowe DATA-TV. Dwa porty wyjściowe typu „F" (moduł). Tłumienie: DATA -4 dB, TV-5 dB. Częstotliwość dla wejścia 5–1000 MHz.



DAK1.01/..

Gniazdo antenowe TV pojedyncze (moduł). Do instalacji indywidualnych. 10



DASF1.01/..

Gniazdo antenowe typu „F" pojedyncze (moduł). Do instalacji indywidualnych. 10



DASF2.01/..
NOWOŚĆ

Gniazdo antenowe typu „F" podwójne (moduł). Do instalacji indywidualnych.



DASFRJ45.01/..
NOWOŚĆ

Gniazdo antenowe typu „F" + RJ45 kat.6 (moduł).

Sposób zamawiania: SYMBOL/.. w miejsce kropek należy wpisać numer wybranego koloru

Liczba szt. w opakowaniu zbiorczym



DGL31.01/..

Gniazdo głośnikowe 1-krotne z polem opisowym (moduł). Do podłączenia 1 kolumny głośnikowej. 10
Przekrój przewodów dla wejścia i wyjścia 2,5 mm².
Szczegóły w części technicznej str. 264.



DGL32.01/..

Gniazdo głośnikowe 2-krotne z polem opisowym (moduł). Do podłączenia 2 kolumn głośnikowych. 10
Przekrój przewodów dla wejścia i wyjścia 2,5 mm².
Szczegóły w części technicznej str. 264.



DGL34.01/..

Gniazdo głośnikowe 4-krotne z polem opisowym (moduł). Do podłączenia 4 kolumn głośnikowych. 10
Przekrój przewodów dla wejścia i wyjścia 2,5 mm².
Szczegóły w części technicznej str. 264.



DGL2.01/..
NOWOŚĆ

Gniazdo głośnikowe pojedyncze (moduł). Do podłączenia 1 kolumny głośnikowej. 10
Przekrój przewodów dla wyjścia do 6 mm².
Szczegóły w części technicznej str. 264.



DGHDMI.01/..

Gniazdo HDMI (moduł). 10



DGHDMI2.01/..

Gniazdo HDMI podwójne (moduł). 10



DGHRJ45.01/..
NOWOŚĆ

Gniazdo HDMI + RJ45 kat.6. (moduł).

Sposób zamawiania: SYMBOL/.. w miejsce kropek należy wpisać numer wybranego koloru

Liczba szt. w opakowaniu zbiorczym

GNIAZDA TELEINFORMATYCZNE (MODUŁY)

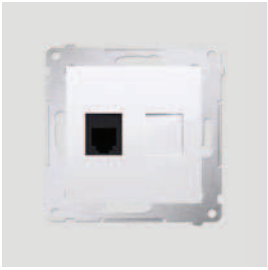

DT1.01/..

Gniazdo telefoniczne pojedyncze RJ12 (moduł). 10



DT2.01/..

Gniazdo telefoniczne podwójne RJ12 (moduł). 10

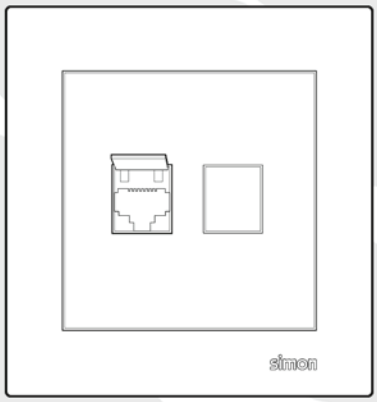

Gniazdo komputerowe RJ45

Przesłony przeciwkurzowe zabezpieczają styki gniazd komputerowych przed zanieczyszczeniem.





D61.01/..

Gniazdo komputerowe pojedyncze RJ45 kategoria 6, z przesłoną przeciwkurzową (moduł). Mocowanie przewodów bez użycia narzędzi lub opcjonalnie za pomocą narzędzia do zaciskania wkładów RJ45, XT100.KEY. 10



D61E.01/..

Gniazdo komputerowe pojedyncze RJ45 kategoria 6, ekranowane z przesłoną przeciwkurzową (moduł). Mocowanie przewodów bez użycia narzędzi lub opcjonalnie za pomocą narzędzia do zaciskania wkładów RJ45, XT100.KEY. 10



D62.01/..

Gniazdo komputerowe podwójne RJ45 kategoria 6, z przesłoną przeciwkurzową (moduł). Mocowanie przewodów bez użycia narzędzi lub opcjonalnie za pomocą narzędzia do zaciskania wkładów RJ45, XT100.KEY. 10

Sposób zamawiania: SYMBOL/.. w miejsce kropek należy wpisać numer wybranego koloru

Liczba szt. w opakowaniu zbiorczym



D62E.01/..

Gniazdo komputerowe podwójne RJ45 kategoria 6, ekranowane z przesłoną przeciwkurzową (moduł). Mocowanie przewodów bez użycia narzędzi lub opcjonalnie za pomocą narzędzia do zaciskania wkładów RJ45, XT100.KEY. 10



D5T.01/..

Gniazdo komputerowe RJ45 kategoria 5e + telefoniczne RJ12 (moduł). 10

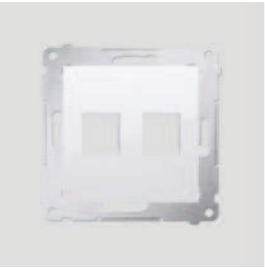

DKP2.01/..

Pokrywa gniazd teleinformatycznych na Keystone płaska podwójna (moduł).
! Dedykowane wkłady RJ45 poniżej.

DKP2.01/AB11
NOWOŚĆ

Pokrywa gniazd teleinformatycznych na Keystone płaska podwójna (moduł). Antybakteryjny biały.
! Dedykowane wkłady RJ45 poniżej.



DKP1S.01/..

Pokrywa gniazd teleinformatycznych na Keystone skośna pojedyncza z polem opisowym (moduł).
! Dedykowane wkłady RJ45 poniżej.

BWB/..

Zaślepka otworu wtyku RJ45/RJ12 do pokrywy gniazda teleinformatycznego.

WKŁADY DO GNIAZD TELEINFORMATYCZNYCH

Wkłady do gniazd teleinformatycznych



RJ12

Wkład gniazda telefonicznego RJ12 Leviton.

Kategoria 5e – UTP (nieekranowane)



CJ545U

Wkład gniazda komputerowego RJ45 kat. 5e UTP Simon Connect.

Biały	Kremowy	Srebrny mat	Złoty mat	NOWOŚĆ Brąz mat	Antracyt
11	41	43	44	46	48

Sposób zamawiania: SYMBOL/.. w miejsce kropek należy wpisać numer wybranego koloru

Liczba szt. w opakowaniu zbiorczym

	ARJ455e	Wkład gniazda komputerowego RJ45 kat. 5e UTP. AMP.
	KRJ455e	Wkład gniazda komputerowego RJ45 kat. 5e UTP. Krone, typ HK. Stosować z pokrywą pojedynczą skośną DKP1S.01/..
	LRJ455e	Wkład gniazda komputerowego RJ45 kat. 5e UTP. Leviton.
	MRJ455e	Wkład gniazda komputerowego RJ45 kat. 5e UTP. Molex.

Kategoria 5e – FTP/STP (ekranowane)

	CJ545FM	Wkład gniazda komputerowego RJ45 kat. 5e FTP (ekranowany) Simon Connect. Stosować z pokrywą pojedynczą skośną DKP1S.01/..
	KRJ455ekr	Wkład gniazda komputerowego RJ45 kat. 5e STP (ekranowany) Krone, typ HK. Stosować z pokrywą pojedynczą skośną DKP1S.01/..
	LRJ455ekr	Wkład gniazda komputerowego RJ45 kat. 5e STP (ekranowany) Leviton.

Kategoria 6 – UTP (nieekranowane)

	CJ645u	Wkład gniazda komputerowego RJ45 kat. 6 UTP. Simon Connect.
	ARJ456	Wkład gniazda komputerowego RJ45 kat. 6 UTP. AMP.
	KRJ456	Wkład gniazda komputerowego RJ45 kat. 6 UTP. Krone, typ KM8. Stosować z pokrywą pojedynczą skośną DKP1S.01/..
	LRJ456	Wkład gniazda komputerowego RJ45 kat. 6 UTP. Leviton.
	MRJ456	Wkład gniazda komputerowego RJ45 kat. 6 UTP. Molex.

Kategoria 6 – FTP/STP (ekranowane)

Sposób zamawiania: SYMBOL/.. w miejsce kropek należy wpisać numer wybranego koloru

Liczba szt. w opakowaniu zbiorczym

	CJ645FM	Wkład gniazda komputerowego RJ45 kat. 6 FTP (ekranowany) Simon Connect. ! Stosować z pokrywą pojedynczą skośną DKP1S.01/..	
	KRJ456ekr	Wkład gniazda komputerowego RJ45 kat. 6 STP (ekranowany) Krone, typ KM8. ! Stosować z pokrywą pojedynczą skośną DKP1S.01/..	
	LRJ456ekr	Wkład gniazda komputerowego RJ45 kat. 6, STP (ekranowany) Leviton.	

Kategoria 6A – UTP (nieekranowane)

	LRJ456A	Wkład gniazda komputerowego RJ45 kat. 6A UTP. Leviton.	

Kategoria 6A – FTP/STP (ekranowane)

	FRJ456Aekr	Wkład gniazda komputerowego RJ45 kat. 6a STP (ekranowany) FMT.	
	LRJ456Aekr	Wkład gniazda komputerowego RJ45 kat. 6a STP (ekranowany) Leviton.	

PRODUKTY UZUPEŁNIAJĄCE

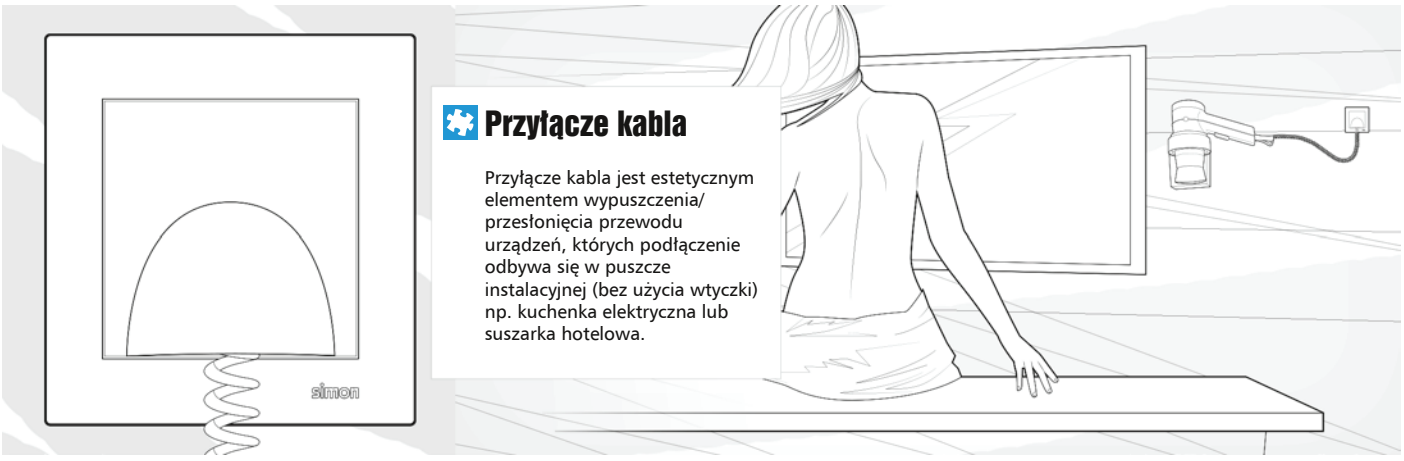

Przyłącze kabla

Przyłącze kabla jest estetycznym elementem wypuszczenia/ przesłonięcia przewodu urządzeń, których podłączenie odbywa się w puszcze instalacyjnej (bez użycia wtyczki) np. kuchenka elektryczna lub suszarka hotelowa.

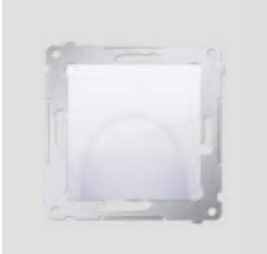	DPK1.01/..	Wyjście kablowe (moduł). Dopuszczalna średnica przyłączanego przewodu: 6,2–14,5 mm.	10

Biały	Kremowy	Srebrny mat	Złoty mat	NOWOŚĆ Brąz mat	Antracyt
11	41	43	44	46	48

Sposób zamawiania: SYMBOL/.. w miejsce kropek należy wpisać numer wybranego koloru

Liczba szt. w opakowaniu zbiorczym



DA45.01/..
NOWOŚĆ

Adapter (przejściówka) na osprzęt standardu 45 × 45 mm. 10
! Dedykowany do gniazd teleinformatycznych Simon Connect.

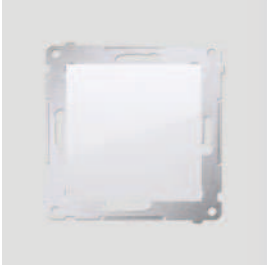

DPS.01/..

Zaślepka ramki (moduł). Mocowanie za pomocą łapek lub wkrętów.

DP/..

Zaślepka ramki bez mostka – mocowanie tylko na zatrzask do ramki. Do modułów wewnętrznych w ramkach wielokrotnych.

DPS.01/AB11
NOWOŚĆ

Zaślepka ramki (moduł). Antybakteryjny biały.
Mocowanie za pomocą łapek lub wkrętów.



DKWK1/..
NOWOŚĆ

Klawisz pojedynczy z piktogramem klucza do łączników / przycisków. Kolor biały.

PRODUKTY ELEKTRONICZNE (MODUŁY)



DS9T.01/..

Ściemniacz naciskowo-obrotowy (moduł) 20–500 W. 10
Szczegóły w części technicznej str. 264.



DS9V.01/..

Regulator 1–10 V (moduł). Do załączania i regulacji źródeł światła z zasilaczami sterowanymi napięciem 1–10 V. 10
Szczegóły w części technicznej str. 264.





DS9L2.01/..
NOWOŚĆ

Ściemniacz obrotowy dwubiegunowy do LED ściemnialnych 230 V(moduł) 5–215 W. 10
! Wymagana instalacja 3 lub 4-przewodowa
Szczegóły w części technicznej str. 264.





Ściemniacz naciskowy i zdalnie sterowany

Zapewnia wygodę zmiany natężenia oświetlenia manualnie za pomocą klawisza lub zdalnie dowolnym pilotem np. telewizyjnym poprzez zaprogramowanie nieużywanych na nim klawiszy.

Sposób zamawiania: SYMBOL/.. w miejsce kropek należy wpisać numer wybranego koloru

Liczba szt. w opakowaniu zbiorczym



DS13T.01/..

Ściemniacz naciskowy i zdalnie sterowany (moduł) 20–500 W. 10
Szczegóły w części technicznej str. 264.

20÷500 W



DWP10P.01/..

Łącznik zdalnie sterowany z przekaźnikiem (moduł) 8(2) A, 230 V~. 10
Wymagana instalacja 3-przewodowa.
Szczegóły w części technicznej str. 264.

maks. 2000 W — maks. 1000 W maks. 450 VA

DWP10T.01/..

Łącznik zdalnie sterowany (moduł) 20-500 W. 10
Szczegóły w części technicznej str. 264.

20÷500 W



DCR10P.01/..

Łącznik z czujnikiem ruchu z przekaźnikiem (moduł) 8(2) A, 230 V~. 10
Wymagana instalacja 3-przewodowa.
Szczegóły w części technicznej str. 264.

maks. 2000 W — maks. 1000 W maks. 450 VA

DCR10T.01/..

Łącznik z czujnikiem ruchu (moduł) 20-500 W. 10
Szczegóły w części technicznej str. 264.

20÷500 W



DCR11P.01/..

Łącznik z czujnikiem ruchu z przekaźnikiem z zabezpieczenie przed nieuprawnionym dostępem do elementów sterujących (moduł) 8(2) A, 230 V~. Dedykowany do obiektów użyteczności publicznej. 10
Wymagana instalacja 3-przewodowa.
Szczegóły w części technicznej str. 264.

maks. 2000 W — maks. 1000 W maks. 450 VA



DCR11T.01/..

Łącznik z czujnikiem ruchu z zabezpieczenie przed nieuprawnionym dostępem do elementów sterujących (moduł) 20-500 W. Dedykowany do obiektów użyteczności publicznej. 10
Szczegóły w części technicznej str. 264.

20÷500 W



DWC10P.01/..

Łącznik z opóźnieniem wyłączenia z przekaźnikiem (moduł) 8(2) A, 230 V~. Opóźnienie wyłączenia od 30 sek. do 99 min. Regulowane skokowo co 1 min. 10
Wymagana instalacja 3-przewodowa.
Szczegóły w części technicznej str. 264.

maks. 2000 W — maks. 1000 W maks. 450 VA



DWC10T.01/..

Łącznik z opóźnieniem wyłączenia (moduł) 20-500 W. Opóźnienie wyłączenia od 15 sek. do 10 min. Regulowane płynnie. 10
Szczegóły w części technicznej str. 264.

20÷500 W

Biały	Kremowy	Srebrny mat	Złoty mat	NOWOŚĆ Brąz mat	Antracyt
11	41	43	44	46	48

Sposób zamawiania: SYMBOL/.. w miejsce kropek należy wpisać numer wybranego koloru

Liczba szt. w opakowaniu zbiorczym



DWC20P.02/..
NOWOŚĆ

Łącznik z opóźnieniem wyłączenia z przekaźnikiem (moduł) 16 A, 230 V~.
Opóźnienie wyłączenia regulowane płynnie 1–15 min.
! Wymagana instalacja 3 lub 4-przewodowa.



DSS1.01/..

Sygnalizator świetlny LED – światło białe (moduł) 230 V~. 10



DSS2.01/..

Sygnalizator świetlny LED – światło czerwone (moduł) 230 V~. 10



DSS3.01/..

Sygnalizator świetlny LED – światło zielone (moduł) 230 V~. 10



DRT10W.02/..

Regulator temperatury z czujnikiem wewnętrznym (moduł) 16(2) A, 230 V~. Montaż na wkręty. 10
Szczegóły w części technicznej str. 264.



DRT10Z.02/..

Regulator temperatury z czujnikiem zewnętrznym (moduł) 16(2) A, 230 V~. W komplecie czujnik zewnętrzny (sonda). Montaż na wkręty. 10
Szczegóły w części technicznej str. 264.



DDS1.01/..

Dzwonek elektroniczny (moduł) 230 V~. Głośność ~70 dB (A). 10

DDT1.01/..

Dzwonek elektroniczny (moduł) 8–12 V~. Głośność ~70 dB (A). 10
Szczegóły w części technicznej str. 264.

Sposób zamawiania: SYMBOL/.. w miejsce kropek należy wpisać numer wybranego koloru

Liczba szt. w opakowaniu zbiorczym

PRODUKTY ELEKTRONICZNE Z PIERŚCIENIEM DEKORACYJNYM (MODUŁY)



Ładowarka USB

Ładowarka z gniazdem USB i przewodem z wtyczką micro USB do ładowania większości urządzeń mobilnych.



D75405.01/..
NOWOŚĆ

Ładowarka USB i micro-USB, wraz z kołnierzem do nawijania przewodu. Dedykowana do urządzeń typu: telefon, smartfon, aparat fotograficzny, itp.
- 1 gniazdo USB typ A
- 1 wtyczka micro-USB na przewodzie 30 cm.
- napięcie znamionowe wyjściowe: 5 V DC
- prąd wyjściowy na 1 gniazdo: max 1400 mA
- prąd wyjściowy podczas pracy obu gniazd: max 1500 mA
- napięcie znamionowe zasilania (wejście) 100–240 V~ / 50–60 Hz
- zabezpieczenie przed zwarciem i przeciążeniem (elektroniczny bezpiecznik)

! Pierścień dekoracyjny w kolorze modułu w komplecie.
Szczegóły w części technicznej str. 264.

! PRODUKT TYLKO W KOLORACH: 43 44 46 48

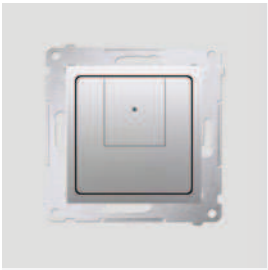

D75310.01/..

Ściemniacz dwuprzyciskowy (moduł) 40–500 W (300 VA). Duży przycisk załącza 100% poziomu oświetlenia. Mały przycisk załącza ustawiony poziom intensywności oświetlenia – regulacja w zakresie 10%–90% poziomu oświetlenia (skokowo co 10%).
Przeznaczony do regulacji:
- lamp żarowych i halogenowych 230 V~ (40–500 W),
- lamp halogenowych zasilanych poprzez transformator elektromagnetyczny (50–500 VA),
- lamp halogenowych zasilanych poprzez transformator elektroniczny (50–300 VA).

Możliwa współpraca z przyciskiem zwiernym.
! Pierścień dekoracyjny w kolorze modułu w komplecie.
Szczegóły w części technicznej str. 264.

! PRODUKT TYLKO W KOLORACH: 43 44 46 48



D75815.01/..

Zegar elektroniczny z wyświetlaczem (moduł):
- 2 niezależne alarmy: dzień tygodnia, godzina i minuta, dom: alarm może być powtarzany co 5 min., hotel: alarm jednokrotny,
- automatyczna zmiana czasu lato/zima,
- zasilanie 230 V~.

! Pierścień dekoracyjny w kolorze modułu w komplecie.
Szczegóły w części technicznej str. 264.

! PRODUKT TYLKO W KOLORACH: 43 44 46 48

Biały	Kremowy	Srebrny mat	Złoty mat	NOWOŚĆ Brąz mat	Antracyt
11	41	43	44	46	48

Sposób zamawiania: SYMBOL/.. w miejsce kropek należy wpisać numer wybranego koloru

Liczba szt. w opakowaniu zbiorczym



D75818.01/..

Programator elektroniczny z wyświetlaczem (moduł):
- tryb ręczny: załącz/wyłącz,
- tryb automatyczny: 20 programów (10 załącz. i 10 wyłącz.), godzina, minuta/dzień tygodnia,
- tryb losowy: symulator obecności,
- języki: angielski, hiszpański, portugalski,
- automatyczna zmiana czasu lato/zima,
- zasilanie 230 V~,
- wyjście przekaźnikowe 8 (2) A styk przełączny.

Pierścień dekoracyjny w kolorze modułu w komplecie.
Szczegóły w części technicznej str. 264.

PRODUKT TYLKO W KOLORACH: 43 44 46 48



D75820.01/..

Programator elektroniczny z wyświetlaczem do sterowania żaluzjami (moduł):
- sterowanie ręczne lub wg. zadanego programu,
- programowane podnoszenie/opuszczanie żaluzji (10 góra/10 dół na poszczególne dni tygodnia),
- tryb losowy: symulator obecności,
- języki: angielski, hiszpański, portugalski,
- zasilanie 230 V~,
- wyjście przekaźnikowe 5 (1) A,

Pierścień dekoracyjny w kolorze modułu w komplecie.
Szczegóły w części technicznej str. 264.

PRODUKT TYLKO W KOLORACH: 43 44 46 48



D75252.01/..

Radio cyfrowe z wyświetlaczem (moduł):
- RDS i programowanie stacji,
- wyjście słuchawkowe,
- automatyczne szukanie stacji,
- automatyczna funkcja wyłączania,
- mono, moc wyjściowa 1 W, min. impedancja 16 Ω,
- zasilanie 230 V~.

Można przyłączyć 1szt. głośnika 05562-39 lub 05563-30
albo 2 szt. głośnika 05072-39.

Pierścień dekoracyjny w kolorze modułu w komplecie.
Szczegóły w części technicznej str. 264.

PRODUKT TYLKO W KOLORACH: 43 44 46 48



D05562.01/..

Głośnik 2 W, 16 Ω (moduł).
Szczegóły w części technicznej str. 264.

PRODUKT TYLKO W KOLORACH: 43 44 46 48



05563-30

Głośnik 2", 2 W, 16 Ω do sufitów podwieszanych – otwór montażowy Ø = 65 mm.
Szczegóły w części technicznej str. 264.

Sposób zamawiania: SYMBOL/.. w miejsce kropek należy wpisać numer wybranego koloru

Liczba szt. w opakowaniu zbiorczym



05072-39

Głośnik 5", 10 W, 32 Ω.
Szczegóły w części technicznej str. 264.



05505-30

Obudowa głośnika 5".
Szczegóły w części technicznej str. 264.



05705-39

Puszka do głośnika 5", do sufitów podwieszanych. Otwór montażowy Ø = 160 mm. (minimalna odległość od sufitu 65 mm).
Szczegóły w części technicznej str. 264.



D75420.01/..

Ochronnik przeciwprzepięciowy (moduł):
- ochrona klasy D,
- poziom ochrony: 1,5 kV (L/N),
- prąd wyładowczy: 2,5 kA (L/N) – 8/20 μs.
- lampka sygnalizująca prawidłowy/nieprawidłowy stan ochronnika,
- zasilanie 230 V~.

Pierścień dekoracyjny w kolorze modułu w komplecie.
Szczegóły w części technicznej str. 264.

PRODUKT TYLKO W KOLORACH: 43 44 46 48



D75861.01/..

Czujnik gazu (moduł).
Zgodny z normą UNE-EN 50194 wykrywa obecności gazów toksycznych i wybuchowych, takich jak: butan, propan, metan, gazów miejskich, gazu ziemnego oraz innych. Alarm sygnalizowany czerwoną diodą LED i sygnałem dźwiękowym. Możliwość automatycznego odcięcia dopływu gazu w połączeniu z elektrozaworem (art. 81871-39). Sygnalizacja prawidłowej pracy zieloną diodą LED.
Wymaga indywidualnego zasilacza (art. D75870.01-..) dla każdego czujnika gazu.
Pierścień dekoracyjny w kolorze modułu w komplecie.
Szczegóły w części technicznej str. 264.

PRODUKT TYLKO W KOLORACH: 43 44 46 48



Czujnik zalania

Sygnalizator wraz z sondą zainstalowaną przy podłodze zapobiega zalaniu wodą pomieszczeń, sygnalizując wyciek i zamykając zdalnie zawór wody.

Biały	Kremowy	Srebrny mat	Złoty mat	NOWOŚĆ Brąz mat	Antracyt
11	41	43	44	46	48

Sposób zamawiania: SYMBOL/.. w miejsce kropek należy wpisać numer wybranego koloru

Liczba szt. w opakowaniu zbiorczym



D75860.01/..

Czujnik zalania (moduł) wraz z 1 szt. sondy zalania:
- alarm sygnalizowany czerwoną diodą LED i sygnałem dźwiękowym,
- możliwość automatycznego odcięcia dopływu wody w połączeniu z elektrozaworem (art. 81870-39),
- możliwość podłączenia do 3 sond zalania (art. 81864-39),
- sygnalizacja prawidłowej pracy zieloną diodą LED.

! Wymaga indywidualnego zasilacza (art. D75870.01-..) dla każdego czujnika zalania.
! Pierścień dekoracyjny w kolorze modułu w komplecie.
Szczegóły w części technicznej str. 264.

! PRODUKT TYLKO W KOLORACH: 43 44 46 48



81871-39

Elektrozawór gazu ¾".
Możliwość automatycznego odcięcia dopływu gazu w połączeniu z czujnikiem gazu (art. D75861.01/..).
Normalnie otwarty dla zasilania w gaz.
Manualny reset.
Zasilanie: 230 V~.
Stopień ochrony: IP54.
Szczegóły w części technicznej str. 264.



81864-39

Dodatkowa sonda do czujnika zalania.
Szczegóły w części technicznej str. 264.



81870-39

Elektrozawór wody ¾".
Możliwość automatycznego odcięcie dopływu wody w połączenie z czujnikiem i sondą zalania (art. D75860.01/..).
Normalnie otwarty dla zasilania w wodę.
Automatyczny reset.
Zasilanie: 230 V~.
Stopień ochrony: IP65.
Szczegóły w części technicznej str. 264.



D75870.01/..

Zasilacz 12 V~ (moduł).
Do czujnika zalania (art. D75860.01-..) lub czujnika gazu (art. D75861.01-..).
Każdy czujnik wymaga indywidualnego zasilacza.
Sygnalizacja prawidłowej pracy zieloną diodą LED.
! Pierścień dekoracyjny w kolorze modułu w komplecie.
Szczegóły w części technicznej str. 264.

! PRODUKT TYLKO W KOLORACH: 43 44 46 48

Sposób zamawiania: SYMBOL/.. w miejsce kropek należy wpisać numer wybranego koloru

Liczba szt. w opakowaniu zbiorczym

Przyleganie ramek do powierzchni ścian

SPECJALNE RAMKI DO PUSZEK KARTON-GIPS zapewniają idealne przyleganie ramki do ściany.





Po zamontowaniu standardowej ramki na puszce do ścian karton-gips powstaje szczelina pomiędzy ramką a ścianą o grubość kołnierza puszki.

RAMKI SIMON 54 PREMIUM

Linia pastelowa IP20/IP44*

	Biały		Do puszek karton-gips
DR1/11	☐	DRK1/11	☐
DR2/11	☐☐	DRK2/11	☐☐
DR3/11	☐☐☐	DRK3/11	☐☐☐
DR4/11	☐☐☐☐	DRK4/11	☐☐☐☐
DR5/11	☐☐☐☐☐	DRK5/11	☐☐☐☐☐

	Antybakteryjny biały		Antybakteryjne do puszek karton-gips
DR1/AB11	☐	DRK1/AB11	☐
DR2/AB11	☐☐	DRK2/AB11	☐☐
DR3/AB11	☐☐☐	DRK3/AB11	☐☐☐
DR4/AB11	☐☐☐☐	DRK4/AB11	☐☐☐☐
DR5/AB11	☐☐☐☐☐	DRK5/AB11	☐☐☐☐☐



	Kremowy		Do puszek karton-gips
DR1/41	☐	DRK1/41	☐
DR2/41	☐☐	DRK2/41	☐☐
DR3/41	☐☐☐	DRK3/41	☐☐☐
DR4/41	☐☐☐☐	DRK4/41	☐☐☐☐
DR5/41	☐☐☐☐☐	DRK5/41	☐☐☐☐☐

* Do uzyskania klasy bryzgoszczelności IP44 należy zastosować uszczelkę ramki z str. 49, 50.

Biały	Kremowy	Srebrny mat	Złoty mat	NOWOŚĆ Brąz mat	Antracyt
11	41	43	44	46	48

Sposób zamawiania: SYMBOL/.. w miejsce kropek należy wpisać numer wybranego koloru

Liczba szt. w opakowaniu zbiorczym

Linia metalizowana IP20/IP44*



	Srebrny mat		Do puszek karton-gips
DR1/43	☐	DRK1/43	☐
DR2/43	☐☐	DRK2/43	☐☐
DR3/43	☐☐☐	DRK3/43	☐☐☐
DR4/43	☐☐☐☐	DRK4/43	☐☐☐☐
DR5/43	☐☐☐☐☐	DRK5/43	☐☐☐☐☐



	Złoty mat		Do puszek karton-gips
DR1/44	☐	DRK1/44	☐
DR2/44	☐☐	DRK2/44	☐☐
DR3/44	☐☐☐	DRK3/44	☐☐☐
DR4/44	☐☐☐☐	DRK4/44	☐☐☐☐
DR5/44	☐☐☐☐☐	DRK5/44	☐☐☐☐☐



	Brąz mat		Do puszek karton-gips
DR1/46	☐	DRK1/46	☐
DR2/46	☐☐	DRK2/46	☐☐
DR3/46	☐☐☐	DRK3/46	☐☐☐
DR4/46	☐☐☐☐	DRK4/46	☐☐☐☐
DR5/46	☐☐☐☐☐	DRK5/46	☐☐☐☐☐



	Antracyt		Do puszek karton-gips
DR1/48	☐	DRK1/48	☐
DR2/48	☐☐	DRK2/48	☐☐
DR3/48	☐☐☐	DRK3/48	☐☐☐
DR4/48	☐☐☐☐	DRK4/48	☐☐☐☐
DR5/48	☐☐☐☐☐	DRK5/48	☐☐☐☐☐

Linia metalowa IP20/IP44*



	Miedź rustykalna
DR1/36	☐
DR2/36	☐☐
DR3/36	☐☐☐
DR4/36	☐☐☐☐



	Inox
DR1/61	☐
DR2/61	☐☐
DR3/61	☐☐☐
DR4/61	☐☐☐☐

Sposób zamawiania: SYMBOL/.. w miejsce kropek należy wpisać numer wybranego koloru

Liczba szt. w opakowaniu zbiorczym



Chrom

DR1/63
DR2/63
DR3/63
DR4/63



Złoto

DR1/66
DR2/66
DR3/66
DR4/66



Ciemna stal

DR1/67
DR2/67
DR3/67
DR4/67

WYMIARY RAMEK Simon 54 Premium

ramka 1-krotna 87 × 82 mm
ramka 2-krotna 87 × 153 mm
ramka 3-krotna 87 × 224 mm
ramka 4-krotna 87 × 295 mm
ramka 5-krotna 87 × 366 mm

Uszczelki IP44 do ramek Simon 54 Premium



DU1 — Uszczelka IP44 do ramki 1-krotnej.



DU2 — Zestaw uszczelek IP44 do ramki 2-krotnej.

Biały	Kremowy	Srebrny mat	Złoty mat	NOWOŚĆ Brąz mat	Antracyt
11	41	43	44	46	48

Sposób zamawiania: SYMBOL/.. w miejsce kropek należy wpisać numer wybranego koloru

Liczba szt. w opakowaniu zbiorczym



DU3

Zestaw uszczelek IP44 do ramki 3-krotnej.



DU4

Zestaw uszczelek IP44 do ramki 4-krotnej.

DU5

Zestaw uszczelek IP44 do ramki 5-krotnej.

Puszki natynkowe do ramek Simon 54 Premium



DPNR2/..
NOWOŚĆ

Puszka natynkowa narożna 2-krotna.

! PRODUKT DOSTĘPNY W KOLORACH: 11 41 43 44 46 48



DSC/..

Puszka natynkowa pojedyncza, składana. Do ramek Simon 54 Premium. Głębokość 40 mm.
(1 szt. DSC/.. = 2 elementy).

! PRODUKT DOSTĘPNY W KOLORACH: 11 41 43 44 46 48



DSH/..

Element rozszerzający puszkę pojedynczą składaną do ramek wielokrotnych. Do ramek Simon 54 Premium.
Głębokość 40 mm.

! PRODUKT DOSTĘPNY W KOLORACH: 11 41 43 44 46 48



DPN1/..

Puszka natynkowa 1-krotna. Do ramek Simon 54 Premium. Głębokość 35 mm.

! PRODUKT DOSTĘPNY W KOLORACH: 11 41 43 44 46 48

Sposób zamawiania: SYMBOL/.. w miejsce kropek należy wpisać numer wybranego koloru

Liczba szt. w opakowaniu zbiorczym



DPN2/..

Puszka natynkowa 2-krotna. Do ramek Simon 54 Premium. Głębokość 35 mm.

PRODUKT DOSTĘPNY W KOLORACH: 11 41 43 44 46 48



DPN3/..

Puszka natynkowa 3-krotna. Do ramek Simon 54 Premium. Głębokość 35 mm.

PRODUKT DOSTĘPNY W KOLORACH: 11 41 43 44 46 48

RAMKI SIMON 54 NATURE

Ramki szklane

Biała perła

DRN1/70	□	5
DRN2/70	□□ SZKŁO HARTOWANE	5
DRN3/70	□□□	5
DRN4/70	□□□□	5
DRN5/70	□□□□□ Produkt dostępny: 10.2015	



Limonkowy sorbet

DRN1/90	□	5
DRN2/90	□□ SZKŁO HARTOWANE	5
DRN3/90	□□□	5
DRN4/90	□□□□	5
DRN5/90	□□□□□ Produkt dostępny: 10.2015	

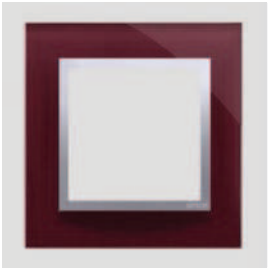

Kusząca śliwka

DRN1/89	□	5
DRN2/89	□□ SZKŁO HARTOWANE	5
DRN3/89	□□□	5
DRN4/89	□□□□	5
DRN5/89	□□□□□ Produkt dostępny: 10.2015	

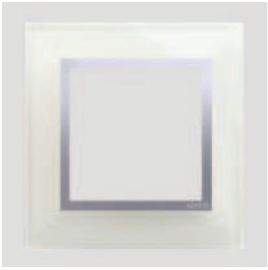

Srebrna mgła

DRN1/71	□	5
DRN2/71	□□ SZKŁO HARTOWANE	5
DRN3/71	□□□	5
DRN4/71	□□□□	5
DRN5/71	□□□□□ Produkt dostępny: 10.2015	

Biały	Kremowy	Srebrny mat	Złoty mat	NOWOŚĆ Brąz mat	Antracyt
11	41	43	44	46	48

Sposób zamawiania: SYMBOL/.. w miejsce kropek należy wpisać numer wybranego koloru

Liczba szt. w opakowaniu zbiorczym



Burzowa chmura

DRN1/72		5
DRN2/72		5
DRN3/72		5
DRN4/72		5
DRN5/72	Produkt dostępny: 10.2015	

SZKŁO HARTOWANE

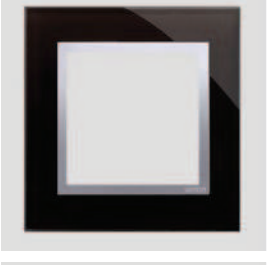

Księżycowa lawa

DRN1/74		5
DRN2/74		5
DRN3/74		5
DRN4/74		5
DRN5/74	Produkt dostępny: 10.2015	

SZKŁO HARTOWANE



Zastygła lawa

DRN1/73		5
DRN2/73		5
DRN3/73		5
DRN4/73		5
DRN5/73	Produkt dostępny: 10.2015	

SZKŁO HARTOWANE

Ramki metalowe



Satynowy blask

DRN1/79		5
DRN2/79		5
DRN3/79		5
DRN4/79		5
DRN5/79	Produkt dostępny: 10.2015	



Satynowy mrok

DRN1/80		5
DRN2/80		5
DRN3/80		5
DRN4/80		5
DRN5/80	Produkt dostępny: 10.2015	



Inox klasyczny

DRN1/77		5
DRN2/77		5
DRN3/77		5
DRN4/77		5
DRN5/77	Produkt dostępny: 10.2015	

Sposób zamawiania: SYMBOL/.. w miejsce kropek należy wpisać numer wybranego koloru

Liczba szt. w opakowaniu zbiorczym



Inox Yin

DRN1/78	□	5
DRN2/78	□□	5
DRN3/78	□□□	5
DRN4/78	□□□□	5
DRN5/78	□□□□□ Produkt dostępny: 10.2015	



Inox Yang

DRN1/76	□	5
DRN2/76	□□	5
DRN3/76	□□□	5
DRN4/76	□□□□	5
DRN5/76	□□□□□ Produkt dostępny: 10.2015	

Ramki drewniane



Srebrne wenge

DRN1/84	□	5
DRN2/84	□□	5
DRN3/84	□□□	5
DRN4/84	□□□□	5
DRN5/84	□□□□□ Produkt dostępny: 10.2015	



Złote wenge

DRN1/85	□	5
DRN2/85	□□	5
DRN3/85	□□□	5
DRN4/85	□□□□	5
DRN5/85	□□□□□ Produkt dostępny: 10.2015	



Złoty orzech

DRN1/86	□	5
DRN2/86	□□	5
DRN3/86	□□□	5
DRN4/86	□□□□	5
DRN5/86	□□□□□ Produkt dostępny: 10.2015	

WYMIARY RAMEK Simon 54 Nature

□ ramka 1-krotna 96 × 92 mm

□□ ramka 2-krotna 96 × 163 mm

□□□ ramka 3-krotna 96 × 234 mm

□□□□ ramka 4-krotna 96 × 305 mm

□□□□□ ramka 5-krotna 96 × 376 mm

Biały	Kremowy	Srebrny mat	Złoty mat	NOWOŚĆ Brąz mat	Antracyt
11	41	43	44	46	48

Sposób zamawiania: SYMBOL/.. w miejsce kropek należy wpisać numer wybranego koloru

Liczba szt. w opakowaniu zbiorczym

Uszczelki IP44 do ramek Simon 54 Nature



DUN1
NOWOŚĆ

Uszczelka IP44 do ramki 1-krotnej NATURE.



DUN2
NOWOŚĆ

Zestaw uszczelek IP44 do ramki 2-krotnej NATURE.



DUN3
NOWOŚĆ

Zestaw uszczelek IP44 do ramki 3-krotnej NATURE.



DUN4
NOWOŚĆ

Zestaw uszczelek IP44 do ramki 4-krotnej NATURE.

AKCESORIA



WKSL
NOWOŚĆ

Eliminator rozbłysków żarówek energooszczędnych i LED. Rozbłyski mogą wystąpić przy korzystaniu z łączników i przycisków z podświetleniem. Dedykowany dla osprzętu Kontakt-Simon.

DPRZ/..

Pierścień dekoracyjny. 10

Sposób zamawiania: SYMBOL/.. w miejsce kropek należy wpisać numer wybranego koloru

Liczba szt. w opakowaniu zbiorczym

DU1W

Wkładka uszczelniająca do łączników 2-klawiszowych IP44.

GL3Z/..
NOWOŚĆ

Zaślepka do gniazd głośnikowych DGL3.01/..



XT100.KEY

Narzędzie zaciskowe do wkładów RJ45 w gniazdach komputerowych: D61.01/.., D61E.01/.., D62.01/.., D62E.01/.., BM61.01/.., BM61E.01/.., BM62.01/.., BM62E.01/.., 1591553-.., 1591563-.., 1591554-.., 1591564-..



DUL

Układ podświetlenia LED do łączników i przycisków. Kolor niebieski.