wtyk; z kątowymi pinami lutowniczymi; 13-bieg.; raster 5 mm / 0.197 in; ze ściankami bocznymi; podejście wtykiem równolegle do płytki drukowanej

Numer wyrobu: 231-443/001-000



wtyk; z kątowymi pinami lutowniczymi; 13-bieg.; raster 5 mm / 0.197 in; ze ściankami bocznymi; podejście wtykiem równolegle do płytki drukowanej

Oznaczenie

RoHS ✓
Compliant

Dane handlowe

Dostawca	*WAGO*
Nr wyrobu dostawcy	*231-443/001-000*
GTIN / EAN	*4044918866408*
Zawartość	*1*
Opakowanie jednostkowe	
Nr artykułu u klienta	

Uwagi

opis artykułu:ochrona przed błędnym wetknięciem dzięki obudowie wtyku zamykanej z bokumożliwość kodowania elementów wtykowych

Dane techniczne

Inne

l. bieg.	*13*
raster	*5 mm / 0.197 in*
liczba poziomów	*1*
kolor	*szary*
parametry znamionowe zgodnie z 1	*IEC/EN 60664-1*
kategoria przepięć EN 1	*III*
stopień zanieczyszczenia (1)	*2*

Dane techniczne	
napięcie znamionowe EN (1) [V]	*320 [V]*
napięcie znamionowe udarowe (1) [kV]	*4 [kV]*
prąd nominalny (1) [A]	*12 [A]*
kategoria przepięć EN 2	*II*
stopień zanieczyszczenia (2)	*2*
napięcie znamionowe EN (2) [V]	*630 [V]*
napięcie znamionowe udarowe (2) [kV]	*4 [kV]*
prąd nominalny (2) [A]	*12 [A]*
kategoria przepięć EN 3	*III*
stopień zanieczyszczenia (3)	*3*
napięcie znamionowe EN (3) [V]	*250 [V]*
napięcie znamionowe udarowe (3) [kV]	*4 [kV]*
prąd nominalny (3) [A]	*12 [A]*
długość pinu lutowniczego [mm]	*3.8 [mm]*
szerokość pinu lutowniczego A [mm]	*1 [mm]*
szerokość pinu lutowniczego B [mm]	*1 [mm]*
średnica wierconego otworu z tolerancją [mm]	*1.4(+ 0.1) [mm]*
grupa materiału izolacyjnego	*I*
materiał izolacyjny	*poliamid 66 (PA 66)*
klasa palności zgodnie z UL 94	*V0*
zakres temperatur granicznych	*-60 °C … 100 °C*
materiał styku	*miedź elektrolityczna (ECu)*
powierzchnia styku	*cynowana*
obciążenie ogniowe [MJ]	*0.075 [MJ]*
ciężar [g]	*4.2 [g]*
szerokość	*68.2 mm / 2.685 in*
wys.	*12.2 mm / 0.48 in*
wysokość od podłoża	*8.4 mm / 0.331 in*
gł.	*12 mm / 0.472 in*
raster do [in]	*0.2 [in]*

Zdjęcia i schematy

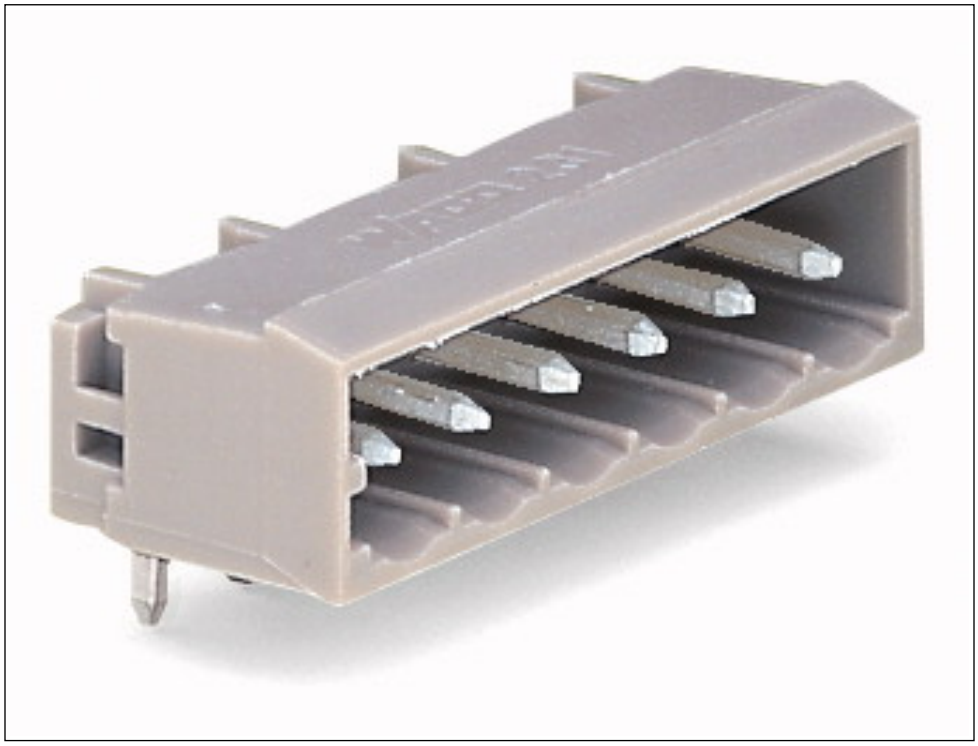

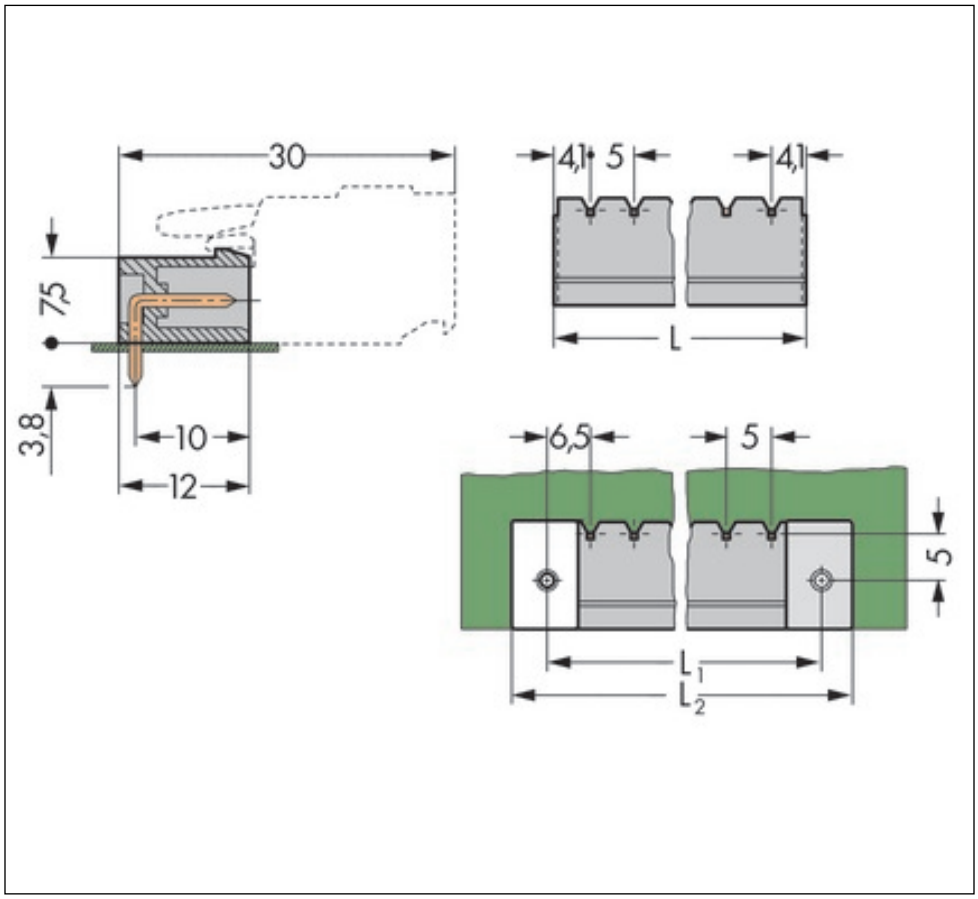
30
4,1
5
4,1
7,5
L
3,8
10
12
6,5
5
5
L1
L2