Pozostały osprzęt do linii izolowanych

Złączki przewodowe wzdłużne SJ8

Stosowane są do łączenia poszczególnych żył przewodów izolowanych wiązkowych. Złączki te są izolowane, dlatego do ich zaciskania należy stosować odpowiednie szczęki, a wtedy po zaciśnięciu nie wymagają już dodatkowego izolowania.

TYP	PRZEKRÓJ PRZEWODU (mm²)	SZCZĘKI (rozmiar)	KOLOR KOŃCÓWEK	OPAKOWANIE (szt)
SJ8.16	16/16	E 173	niebieski	10
SJ8.25	25/25	E 173	pomarańczowy	10
SJ8.35	35/35	E 173	czerwony	10
SJ8.50	50/50	E 173	żółty	10
SJ8.70	70/70	E 173	biały	10
SJ8.95	95/95	E 173	szary	10
SJ8.120	120/120	E 215	różowy	10



Zestaw do zakładania uziemiaczy ST208 i ST208.24

Zestaw służy do zakładania uziemień przenośnych na liniach izolowanych nN w systemie czteroprzewodowym (samonośnym). Zestaw składa się z 4 zacisków przebijających izolację i 4 izolowanych rożków uziemiających do założenia uziemiacza (zwieracza). Rożki wyposażone są zdejmowane osłonki odizolowanej części rożka. W skład zestawu ST208 wchodzą 4 rożki i 4 zaciski SLIP22.1, a w skład zestawu ST208.24 - 4 rożki i 4 zaciski SL24 umożliwiające montaż zestawu na liniach o większych przekrojach. Wytrzymałość zwarciowa - 5 kA/1s.

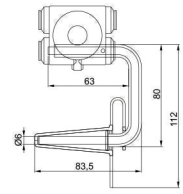



TYP	PRZEKRÓJ PRZEWODU (mm²)	ŚREDNICA PRZEWODU (mm)	MOMENT DOKRĘCENIA (Nm)	MASA (g)	OPAK. (szt)
ST208	10-95 Al 1,5-70 Cu	3-16	22	760	5
ST208.24	10-150 Al 10-95 Cu	6-19	26	840	5

Oprawy bezpiecznikowe SV29.253 i SV29.633

Oprawy bezpiecznikowe wyposażone w gniazda bezpiecznikowe 25 A lub 63 A są stosowane do zabezpieczania opraw oświetleniowych oraz drobnych odbiorów. Oprawy te mocowane są do zacisków przebijających izolację (SL11.118, SLIP12.05, SLIP22.1-oprawy 25 i 63 A, a oprawy 63 A dodatkowo do SLIP32.2) zainstalowanych na przewodzie izolowanym (zaciski nie wchodzą w skład kompletu). Montaż oprawy na linii gołej - należy użyć zaciski jednostronnie przebijające izolację (SLIP12.127, SLIP22.127). Do opraw można przyłączać tylko przewody Cu. Oprawa SV29.6353 jest dodatkowo wyposażona w zacisk SL21.1 umożliwiający przyłączenie przewodu Al do 25 mm². Oprawy bezpiecznikowe SV29.xx3 wyposażone są we wstawki wkrętowe nie limitujące wielkości wkładki bezpiecznikowej.



TYP	BEZPIECZNIK	MASA (g)	OPAK. (szt)
SV29.253	max. 25 A	234	10
SV29.633	max. 63 A	384	10
SV29.6353	max. 63 A	450	10