Rozdzielnice do zabudowy szeregowej XVTL do 2500 A

- Rozdzielnice stojące wysokość do 2000 mm
- Stopień ochrony IP40, IP55
- Klasa ochronności I
- Prąd znamionowy do 2500 A
- Zabudowa szeregowa
- Bogaty osprzęt dodatkowy
- **Kompatybilne z systemem rozdzielnic *Profi*$^{+}$**

Informacje techniczne od str. 711

VT00108



vt29310



Ramy do samodzielnego złożenia na zapytanie

EATON
Powering Business Worldwide

Ściana boczna, tylna
XVTL-(S)/R (IP40),
XVTL-MP(S)/R (IP55)



Kątownik mocujący XVTL-BRA
do montażu profili pionowych

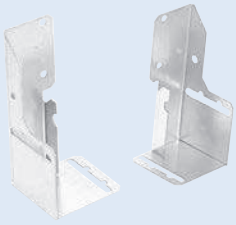

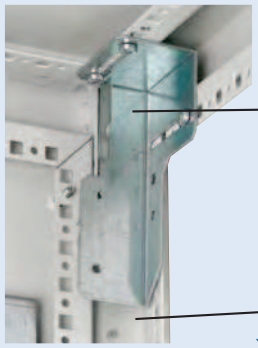

XVTL-BRA

XVTL-VP

Płyta montażowa BPZ-MPL
100, 200, 300, 400, 500 mm



Płyta montażowa XVTL-IZM
Płyta umożliwia montaż IZM1



Profil poziomy XVTL-MP-.-MIB



Profil poziomy XVTL-HP, XVTL-HP/L



Profile pionowe XVTL-VP
wys. wys. 600, 1000, 1400,
1600, 1800, 2000 mm

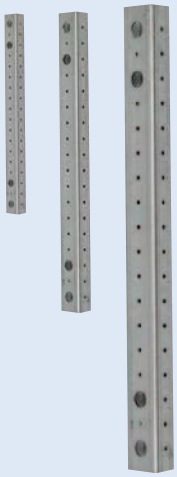

Kątowniki mocujące XVTL-BRA/M, XVTL-BRA/L.
Umożliwiają montaż ciężkiej aparatury,
wzmacniają konstrukcję

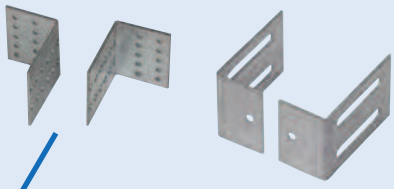



Cokoły XVTL-SO..., XAP
wys. 100 i 200 mm

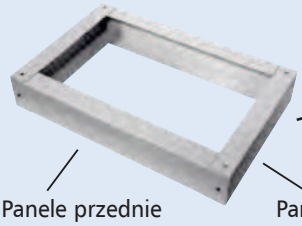

Panele przednie
XVTL-SO100/F..
XVTL-SO200/F..

Panel boczny
XVTL-SO100/S.., XVTL-SO200/S..
Panel boczny (z wycięciem)
XVTL-SO100/EF/S, XVTL-SO200/EF/S

EATON
Powering Business Worldwide

Pokrywa dachowa
XVTL-MP/T.. (IP55)



Pokrywa dachowa XVTL-MP/T/EF (IP55)
Do montażu flansz wprowadzeniowych F3A



XVTL-DA
Zestaw do automatycznego
zamykania drzwi

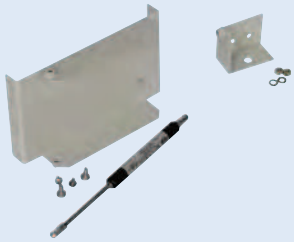

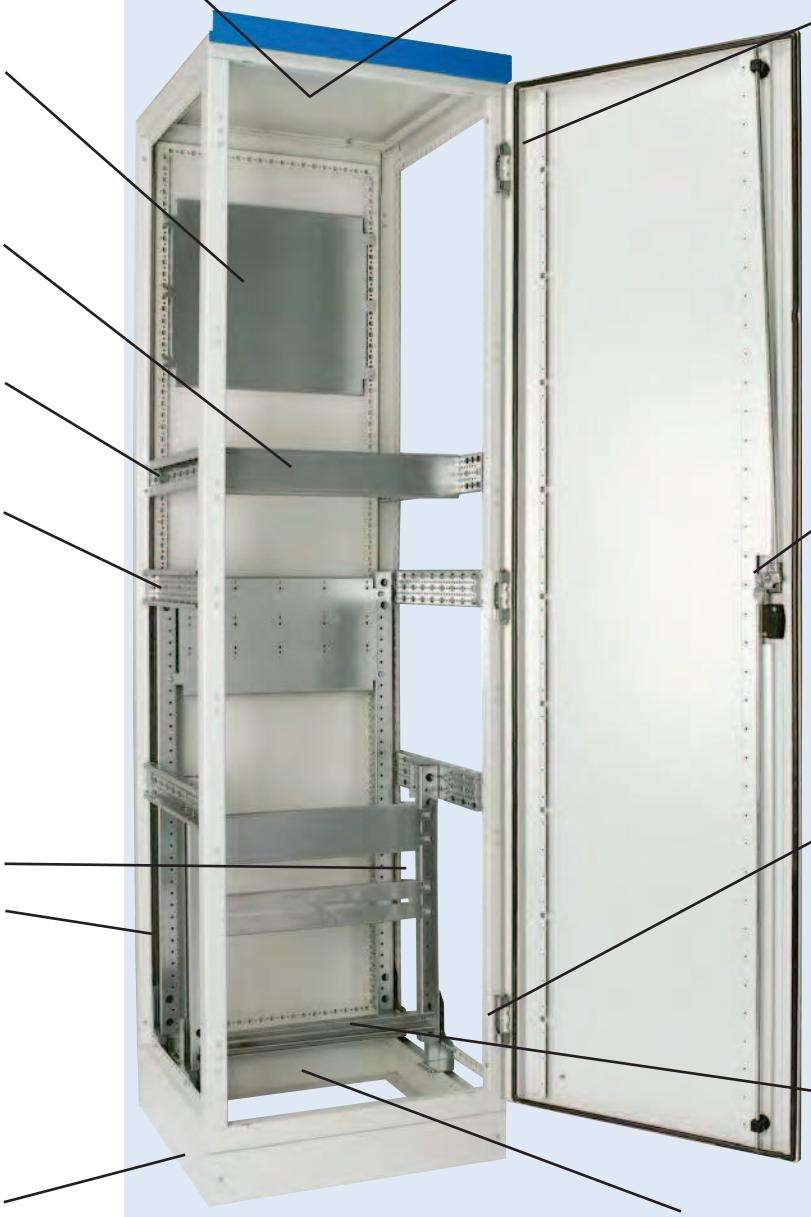

Wkładki patentowe do drzwi
zamykanych dźwignią



Szybki montaż i demontaż drzwi



Uchwyt do mocowania kabli
XAR... Profil C
XVTL-AB... Profil L

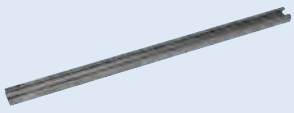

Wprowadzenia dolne

Wprowadzenia dolne dla kabli, pełne
zakończone gąbką dla kabli ø 35-110 mm
XSPBAC

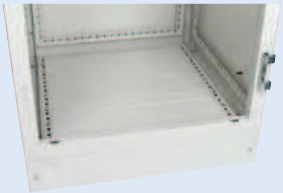

Wprowadzenia zakończone gąbką
dla kabli ø 60-75 mm
XSPBA

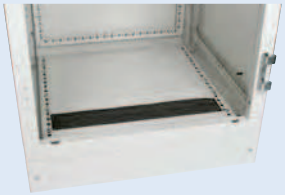

Wprowadzenia zakończone gąbką
dla kabli ø 90-105 mm
XVTL-BP/JL...



Powering Business Worldwide

Informacje techniczne str. 713

wa_vt28513



Rozdzielnice do zabudowy szeregowej XVTL, stopień ochrony IP40

- Dla szerokości 1000 i 1200 drzwi dzielone
- Dostarczane bez ścian bocznych
- Dostarczane z pokrywą górną pełną
- Ramy rozdzielnic XVTL na zapytanie

Szer. (mm) / Głęb. (mm)	Typ	Nr artykułu	Ilość szt. w opak.
Rozdzielnice XVTL-B (IP40) rama, ściana tylna, drzwi, pokrywa górna – w komplecie			
Wysokość 1400 mm			
600/300	XVTL-BF-6/3/14	114385	1
Wysokość 1600 mm			
425/300	XVTL-BF-4/3/16	114386	1
600/300	XVTL-BF-6/3/16	114387	1
600/400	XVTL-BF-6/4/16	114388	1
600/600	XVTL-BF-6/6/16	114389	1
800/300	XVTL-BF-8/3/16	114390	1
800/400	XVTL-BF-8/4/16	114391	1
800/600	XVTL-BF-8/6/16	114392	1
1000/300	XVTL-BF-10/3/16	114393	1
1000/400	XVTL-BF-10/4/16	114394	1
1000/600	XVTL-BF-10/6/16	114395	1
1200/300	XVTL-BF-12/3/16	114396	1
1200/400	XVTL-BF-12/4/16	114397	1
1200/600	XVTL-BF-12/6/16	114398	1
Wysokość 1800 mm			
600/300	XVTL-BF-6/3/18	114399	1
600/400	XVTL-BF-6/4/18	114400	1
600/500	XVTL-BF-6/5/18	114401	1
600/600	XVTL-BF-6/6/18	114402	1
800/300	XVTL-BF-8/3/18	114403	1
800/400	XVTL-BF-8/4/18	114404	1
800/500	XVTL-BF-8/5/18	114405	1
800/600	XVTL-BF-8/6/18	114406	1
1000/300	XVTL-BF-10/3/18	114407	1
1000/400	XVTL-BF-10/4/18	114408	1
1000/500	XVTL-BF-10/5/18	114409	1
1000/600	XVTL-BF-10/6/18	114410	1
1200/300	XVTL-BF-12/3/18	114411	1
1200/400	XVTL-BF-12/4/18	114412	1
1200/500	XVTL-BF-12/5/18	114413	1
1200/600	XVTL-BF-12/6/18	114414	1
Wysokość 2000 mm			
425/300	XVTL-BF-4/3/20	114415	1
425/400	XVTL-BF-4/4/20	114416	1
425/500	XVTL-BF-4/5/20	114417	1
425/600	XVTL-BF-4/6/20	114418	1
425/800	XVTL-BF-4/8/20	114419	1
600/300	XVTL-BF-6/3/20	114420	1
600/400	XVTL-BF-6/4/20	114421	1
600/500	XVTL-BF-6/5/20	114422	1
600/600	XVTL-BF-6/6/20	114423	1
600/800	XVTL-BF-6/8/20	114424	1
800/300	XVTL-BF-8/3/20	114425	1
800/400	XVTL-BF-8/4/20	114426	1
800/500	XVTL-BF-8/5/20	114427	1
800/600	XVTL-BF-8/6/20	114428	1
800/800	XVTL-BF-8/8/20	114429	1
1000/300	XVTL-BF-10/3/20	114430	1
1000/400	XVTL-BF-10/4/20	114431	1
1000/500	XVTL-BF-10/5/20	114432	1
1000/600	XVTL-BF-10/6/20	114433	1
1000/800	XVTL-BF-10/8/20	114434	1
1200/300	XVTL-BF-12/3/20	114435	1
1200/400	XVTL-BF-12/4/20	114436	1
1200/500	XVTL-BF-12/5/20	114437	1
1200/600	XVTL-BF-12/6/20	114438	1
1200/800	XVTL-BF-12/8/20	114439	1

EATON
Powering Business Worldwide

Informacje techniczne str. 713

wa_vt25213



wa_vt25213



Ściany boczne i tylne XVTL, stopień ochrony IP40

Dla głęb. (mm)	Dla wys. (mm)	Typ	Nr artykułu	Ilość szt. w opak.
Ściany boczne XVTL-S (IP40) para – łącznie ze śrubami				
300	1400	XVTL-S-3/14-PAIR	116166	1
300	1600	XVTL-S-3/16-PAIR	116167	1
300	1800	XVTL-S-3/18-PAIR	116168	1
300	2000	XVTL-S-3/20-PAIR	116169	1
400	1600	XVTL-S-4/16-PAIR	116171	1
400	1800	XVTL-S-4/18-PAIR	116172	1
400	2000	XVTL-S-4/20-PAIR	116173	1
500	1800	XVTL-S-5/18-PAIR	116176	1
500	2000	XVTL-S-5/20-PAIR	116177	1
600	1600	XVTL-S-6/16-PAIR	116179	1
600	1800	XVTL-S-6/18-PAIR	116180	1
600	2000	XVTL-S-6/20-PAIR	116181	1
800	2000	XVTL-S-8/20-PAIR	116185	1
Ściany tylne XVTL-R (IP40) – łącznie ze śrubami				
425	1600	XVTL-R-4/16	116186	1
425	2000	XVTL-R-4/20	116187	1
600	1400	XVTL-R-6/14	116188	1
600	1600	XVTL-R-6/16	116189	1
600	1800	XVTL-R-6/18	116190	1
600	2000	XVTL-R-6/20	116191	1
800	1600	XVTL-R-8/16	116192	1
800	1800	XVTL-R-8/18	116193	1
800	2000	XVTL-R-8/20	116194	1
1000	1600	XVTL-R-10/16	116195	1
1000	1800	XVTL-R-10/18	116196	1
1000	2000	XVTL-R-10/20	116197	1
1200	1600	XVTL-R-12/16	116198	1
1200	1800	XVTL-R-12/18	116199	1
1200	2000	XVTL-R-12/20	116200	1

Powering Business Worldwide

Informacje techniczne str. 714

wa_vt28513



Rozdzielnice do zabudowy szeregowej XVTL, stopień ochrony IP55

- Dla szerokości 1000 i 1200 drzwi dzielone
- Dostarczane bez ścian bocznych
- Ramy rozdzielnic XVTL na zapytanie

Szer. (mm) / Głęb. (mm)	Typ	Nr artykułu	Ilość szt. w opak.
Rozdzielnice XVTL-MP/B (IP55) rama, ściana tylna, drzwi, pokrywa górna – w komplecie			
Wysokość 1400 mm			
600/300	XVTL-MP/BF-6/3/14	114495	1
Wysokość 1600 mm			
425/300	XVTL-MP/BF-4/3/16	114496	1
600/300	XVTL-MP/BF-6/3/16	114497	1
600/400	XVTL-MP/BF-6/4/16	114498	1
600/600	XVTL-MP/BF-6/6/16	114499	1
800/300	XVTL-MP/BF-8/3/16	114500	1
800/400	XVTL-MP/BF-8/4/16	114501	1
800/600	XVTL-MP/BF-8/6/16	114502	1
1000/300	XVTL-MP/BF-10/3/16	114503	1
1000/400	XVTL-MP/BF-10/4/16	114504	1
1000/600	XVTL-MP/BF-10/6/16	114505	1
1200/300	XVTL-MP/BF-12/3/16	114506	1
1200/400	XVTL-MP/BF-12/4/16	114507	1
1200/600	XVTL-MP/BF-12/6/16	114508	1
Wysokość 1800 mm			
600/300	XVTL-MP/BF-6/3/18	114509	1
600/400	XVTL-MP/BF-6/4/18	114510	1
600/500	XVTL-MP/BF-6/5/18	114511	1
600/600	XVTL-MP/BF-6/6/18	114512	1
800/300	XVTL-MP/BF-8/3/18	114513	1
800/400	XVTL-MP/BF-8/4/18	114514	1
800/500	XVTL-MP/BF-8/5/18	114515	1
800/600	XVTL-MP/BF-8/6/18	114516	1
1000/300	XVTL-MP/BF-10/3/18	114517	1
1000/400	XVTL-MP/BF-10/4/18	114518	1
1000/500	XVTL-MP/BF-10/5/18	114519	1
1000/600	XVTL-MP/BF-10/6/18	114520	1
1200/300	XVTL-MP/BF-12/3/18	114521	1
1200/400	XVTL-MP/BF-12/4/18	114522	1
1200/500	XVTL-MP/BF-12/5/18	114523	1
1200/600	XVTL-MP/BF-12/6/18	114524	1
Wysokość 2000 mm			
425/300	XVTL-MP/BF-4/3/20	114525	1
425/400	XVTL-MP/BF-4/4/20	114526	1
425/500	XVTL-MP/BF-4/5/20	114527	1
425/600	XVTL-MP/BF-4/6/20	114528	1
425/800	XVTL-MP/BF-4/8/20	114529	1
600/300	XVTL-MP/BF-6/3/20	114530	1
600/400	XVTL-MP/BF-6/4/20	114531	1
600/500	XVTL-MP/BF-6/5/20	114532	1
600/600	XVTL-MP/BF-6/6/20	114533	1
600/800	XVTL-MP/BF-6/8/20	114534	1
800/300	XVTL-MP/BF-8/3/20	114535	1
800/400	XVTL-MP/BF-8/4/20	114536	1
800/500	XVTL-MP/BF-8/5/20	114537	1
800/600	XVTL-MP/BF-8/6/20	114538	1
800/800	XVTL-MP/BF-8/8/20	114539	1
1000/300	XVTL-MP/BF-10/3/20	114540	1
1000/400	XVTL-MP/BF-10/4/20	114541	1
1000/500	XVTL-MP/BF-10/5/20	114542	1
1000/600	XVTL-MP/BF-10/6/20	114543	1
1000/800	XVTL-MP/BF-10/8/20	114544	1
1200/300	XVTL-MP/BF-12/3/20	114545	1
1200/400	XVTL-MP/BF-12/4/20	114546	1
1200/500	XVTL-MP/BF-12/5/20	114547	1
1200/600	XVTL-MP/BF-12/6/20	114548	1
1200/800	XVTL-MP/BF-12/8/20	114549	1

Powering Business Worldwide

Informacje techniczne str. 714

wa_vt25213



wa_vt25213



Ściany boczne i tylne XVTL, stopień ochrony IP55

Dla głęb. (mm)	Dla wys. (mm)	Typ	Nr artykułu	Ilość szt. w opak.
Ściany boczne XVTL-MP/S (IP55) – łącznie ze śrubami				
300	1400	XVTL-MP/S-3/14-PAIR	114717	1
300	1600	XVTL-MP/S-3/16-PAIR	114718	1
300	1800	XVTL-MP/S-3/18-PAIR	114719	1
300	2000	XVTL-MP/S-3/20-PAIR	114720	1
400	1600	XVTL-MP/S-4/16-PAIR	114722	1
400	1800	XVTL-MP/S-4/18-PAIR	114723	1
400	2000	XAW2004	283856	1
500	1800	XVTL-MP/S-5/18-PAIR	114726	1
500	2000	XVTL-MP/S-5/20-PAIR	114727	1
600	1600	XVTL-MP/S-6/16-PAIR	114729	1
600	1800	XVTL-MP/S-6/18-PAIR	114730	1
600	2000	XAW2006	283857	1
800	2000	XAW2008	283858	1
Ściany tylne XVTL-MP/R, XSWC (IP55) – łącznie ze śrubami				
425	1600	XVTL-MP/R-4/16	114751	1
425	2000	XSWC2004	284355	1
600	1400	XVTL-MP/R-6/14	114752	1
600	1600	XVTL-MP/R-6/16	114753	1
600	1800	XVTL-MP/R-6/18	114754	1
600	2000	XSWC2006	284356	1
800	1600	XVTL-MP/R-8/16	114755	1
800	1800	XVTL-MP/R-8/18	114756	1
800	2000	XSWC2008	284357	1
1000	1600	XVTL-MP/R-10/16	114757	1
1000	1800	XVTL-MP/R-10/18	114758	1
1000	2000	XSWC2010	284358	1
1200	1600	XVTL-MP/R-12/16	114759	1
1200	1800	XVTL-MP/R-12/18	114760	1
1200	2000	XSWC2012	284359	1

Powering Business Worldwide

Informacje techniczne str. 716

WA_VT09202



Rama narożna XVTL-CF/S, XSC

- Dostarczana z pokrywą dachową (IP55) i ścianami bocznymi
- Wysokość 2000 mm

Dla głęb. (mm) strona A	Dla wys. (mm) strona B	Typ	Nr artykułu	Ilość szt. w opak.
400	400	XVTL-CF/S-4/4-20	114795	1
500	500	XVTL-CF/S-5/5-20	114796	1
600	600	XSC200606	286388	1
800	800	XSC200808	288867	1

Powering Business Worldwide

Informacje techniczne str. 715

vt13110



Drzwi

- Dla szerokości 1000 i 1200 należy dobrać skrzydło lewe oraz prawe

Drzwi XVTL-D (IP55) – komplet zawiera zawiasy i dźwignię z tworzywa

Szerokość	Typ	Nr artykułu	Ilość szt. w opak.
Wysokość 1400 mm			
600	XVTL-D-6-14	114635	1
Wysokość 1600 mm			
425	XVTL-D-4-16	114636	1
600	XVTL-D-6-16	114637	1
800	XVTL-D-8-16	114638	1
1000 prawe	XVTL-D-10-16-R	114639	1
1000 lewe	XVTL-D-10-16-L	114640	1
1200 prawe	XVTL-D-12-16-R	114641	1
1200 lewe	XVTL-D-12-16-L	114642	1
Wysokość 1800 mm			
600	XVTL-D-6-18	114643	1
800	XVTL-D-8-18	114644	1
1000 prawe	XVTL-D-10-18-R	114645	1
1000 lewe	XVTL-D-10-18-L	114646	1
1200 prawe	XVTL-D-12-18-R	114647	1
1200 lewe	XVTL-D-12-18-L	114648	1
Wysokość 2000 mm			
425	XVTL-D-4-20	114649	1
600	XVTL-D-6-20	114650	1
800	XVTL-D-8-20	114651	1
1000 prawe	XVTL-D-10-20-R	114652	1
1000 lewe	XVTL-D-10-20-L	114653	1
1200 prawe	XVTL-D-12-20-R	114654	1
1200 lewe	XVTL-D-12-20-L	114655	1

vt13210



Drzwi transparentne XVTL-DG (IP55) – komplet zawiera zawiasy i dźwignię z tworzywa

Szerokość	Typ	Nr artykułu	Ilość szt. w opak.
Wysokość 1400 mm			
600	XVTL-DG-6-14	114656	1
Wysokość 1600 mm			
425	XVTL-DG-4-16	114657	1
600	XVTL-DG-6-16	114658	1
800	XVTL-DG-8-16	114659	1
1000 prawe	XVTL-DG-10-16-R	114660	1
1000 lewe	XVTL-DG-10-16-L	114661	1
1200 prawe	XVTL-DG-12-16-R	114662	1
1200 lewe	XVTL-DG-12-16-L	114663	1
Wysokość 1800 mm			
600	XVTL-DG-6-18	114664	1
800	XVTL-DG-8-18	114665	1
1000 prawe	XVTL-DG-10-18-R	114666	1
1000 lewe	XVTL-DG-10-18-L	114667	1
1200 prawe	XVTL-DG-12-18-R	114668	1
1200 lewe	XVTL-DG-12-18-L	114669	1
Wysokość 2000 mm			
425	XVTL-DG-4-20	114670	1
600	XVTL-DG-6-20	114671	1
800	XVTL-DG-8-20	114672	1
1000 prawe	XVTL-DG-10-20-R	114673	1
1000 lewe	XVTL-DG-10-20-L	114674	1
1200 prawe	XVTL-DG-12-20-R	114675	1
1200 lewe	XVTL-DG-12-20-L	114676	1

Powering Business Worldwide

Informacje techniczne str. 717

wa_vt25513

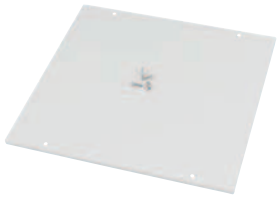

Pokrywy dachowe XVTL-MP/T

Pokrywy dachowe XVTL-MP/T (IP55)

- Dostarczane ze śrubami
- Do montażu w rozdzielnicach IP40 i IP55

Szer. (mm) / Głęb. (mm)	Typ	Nr artykułu	Ilość szt. w opak.
425 / 300	XVTL-MP/T-4/3	114677	1
425 / 400	XSPTC0404	284301	1
425 / 500	XVTL-MP/T-4/5	114678	1
425 / 600	XSPTC0406	284302	1
425 / 800	XSPTC0408	284303	1
600 / 300	XVTL-MP/T-6/3	114679	1
600 / 400	XSPTC0604	284304	1
600 / 500	XVTL-MP/T-6/5	114680	1
600 / 600	XSPTC0606	284305	1
600 / 800	XSPTC0608	284306	1
800 / 300	XVTL-MP/T-8/3	114681	1
800/ 400	XSPTC0804	284307	1
800 / 500	XVTL-MP/T-8/5	114682	1
800 / 600	XSPTC0806	284308	1
800 / 800	XSPTC0808	284309	1
1000 / 300	XVTL-MP/T-10/3	114683	1
1000 / 400	XSPTC1004	284310	1
1000 / 500	XVTL-MP/T-10/5	114684	1
1000 / 600	XSPTC1006	284311	1
1000 / 800	XSPTC1008	284312	1
1200 / 300	XVTL-MP/T-12/3	114685	1
1200 / 400	XSPTC1204	284313	1
1200 / 500	XVTL-MP/T-12/5	114686	1
1200 / 600	XSPTC1206	284314	1
1200 / 800	XSPTC1208	284315	1

Pokrywy dachowe XVTL-MP/T/EF (IP55)

- Dostarczane ze śrubami
- Do montażu w rozdzielnicach IP40 i IP55
- Dostarczane bez flansz wprowadzeniowych F3A

wa_vt25613



Szer. (mm) / Głęb. (mm) / Liczba otworów	Typ	Nr artykułu	Ilość szt. w opak.
425 / 300 / 1	XVTL-MP/T/EF-4/3	114687	1
425 / 400 / 1	XSPTF0404	284316	1
425 / 500 / 2	XVTL-MP/T/EF-4/5	114688	1
425 / 600 / 2	XSPTF0406	284317	1
425 / 800 / 3	XSPTF0408	284318	1
600 / 300 / 2	XVTL-MP/T/EF-6/3	114689	1
600 / 400 / 2	XSPTF0604	284319	1
600 / 500 / 4	XVTL-MP/T/EF-6/5	114690	1
600 / 600 / 4	XSPTF0606	284320	1
600 / 800 / 6	XSPTF0608	284321	1
800 / 300 / 3	XVTL-MP/T/EF-8/3	114691	1
800 / 400 / 3	XSPTF0804	284322	1
800 / 500 / 6	XVTL-MP/T/EF-8/5	114692	1
800 / 600 / 6	XSPTF0806	284323	1
800 / 800 / 9	XSPTF0808	284324	1
1000 / 300 / 3	XVTL-MP/T/EF-10/3	114693	1
1000 / 400 / 3	XSPTF1004	284325	1
1000 / 500 / 6	XVTL-MP/T/EF-10/5	114694	1
1000 / 600 / 6	XSPTF1006	284326	1
1000 / 800 / 9	XSPTF1008	284327	1
1200 / 300 / 4	XVTL-MP/T/EF-12/3	114695	1
1200 / 400 / 4	XSPTF1204	284328	1
1200 / 500 / 8	XVTL-MP/T/EF-12/5	114696	1
1200 / 600 / 8	XSPTF1204	284329	1
1200 / 800 / 12	XSPTF1204	284330	1

Powering Business Worldwide

Informacje techniczne str. 702

Osprzęt dodatkowy do rozdzielnic XVTL

Flansze F3A

VT17407, VT09208, VT28210, VT17507, VT17307, VT17607, VT17707, VT17807, VT17207

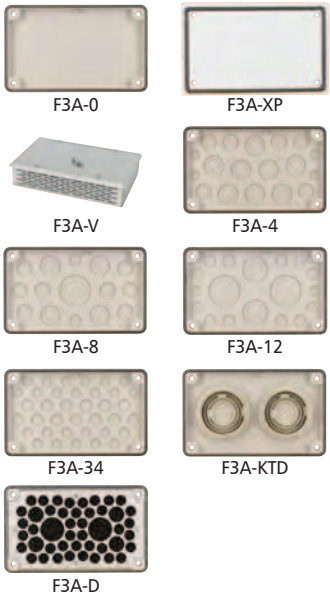

	Typ	Nr Artykułu	Ilość szt. w opak.
Pełna	F3A-0	074182	1
Pełna, stalowa	F3A-XP	113426	1
Z otworami wntylacyjnymi (IP31)	F3A-V	149194	1
4xM16, 6xM25/16, 8xM32/20	F3A-4	081301	1
2xM20, 8xM25/16, 4xM32/20, 1xM50/32	F3A-8	091468	1
2xM16, 12xM20, 2xM40/25, 2xM50/32	F3A-12	076555	1
24xM16, 13xM20	F3A-34	078928	1
2 x tuleje kablowe Ø 70 mm	F3A-KTD	083674	1
Otwory wprowadzeniowe zaślepione gąbką 40 Kabel Ø 10-13 mm 4 Kabel Ø 17-21 mm 2 Kabel Ø 27-30 mm	F3A-D	010145	1

Informacje techniczne str. 719

Wyprowadzenia dolne (zaślepki) XSPBA, XVTL-BP/JL

- Typ XSPBA z przesuwną flanszą, 60-75 mm głęb., dla cienkich przewodów
- Typ XVTL-BP/JL z przesuwną flanszą, 90-105 mm głęb., dla grubych przewodów

wa_vt14213

wa_vt14113

wa_vt14313

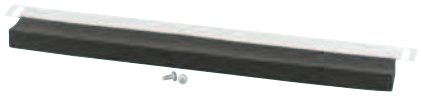

WA_VT06702



Dla głęb. (mm)	Dla szer. (mm)	Kabel	Typ	Nr artykułu	Ilość szt. w opak.
35	425		XSPBAC0401	107687	1
35	600		XSPBAC0601	107688	1
35	800		XSPBAC0801	107689	1
35	1000		XSPBAC01001	107690	1
35	1200		XSPBAC01201	107691	1
110	425		XSPBAC0402	107692	1
110	600		XSPBAC0602	107693	1
110	800		XSPBAC0802	107694	1
110	1000		XSPBAC01002	107695	1
110	1200		XSPBAC01202	107696	1
60-75	425	< Ø 50 mm	XSPBA0401	107679	1
60-75	600	< Ø 50 mm	XSPBA0601	107680	1
60-75	800	< Ø 50 mm	XSPBA0801	107681	1
60-75	1000	< Ø 50 mm	XSPBA01001	107682	1
60-75	1200	< Ø 50 mm	XSPBA01201	107683	1
90-105	425	Ø 50-80 mm	XVTL-BP/JL-4	115237	1
90-105	600	Ø 50-80 mm	XVTL-BP/JL-6	115238	1
90-105	800	Ø 50-80 mm	XVTL-BP/JL-8	115239	1
90-105	1000	Ø 50-80 mm	XVTL-BP/JL-10	115240	1
90-105	1200	Ø 50-80 mm	XVTL-BP/JL-12	115241	1

Informacje techniczne str. 725

Zestaw łączący XAC

WA_VT10603

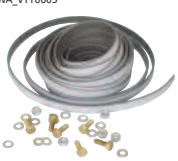

Opis	Typ	Nr artykułu	Ilość szt. w opak.
Zestaw do łączenia rozdzielnic (IP55)	XAC55	284793	1
Zestaw do łączenia rozdzielnic (IP40)	XAC	283483	1

EATON
Powering Business Worldwide

Informacje techniczne str. 722

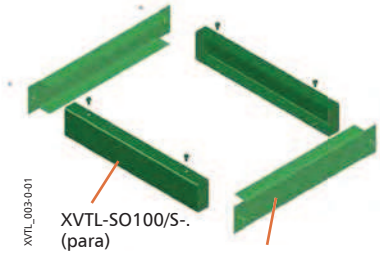

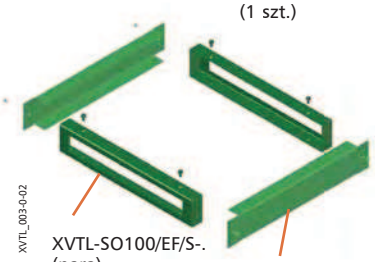

WA_VT08302



XVTL-SO.../S

WA_VT11303



XVTL-SO.../EF/S

WA_VT08202



XVTL-SO.../F

wa_vt66713

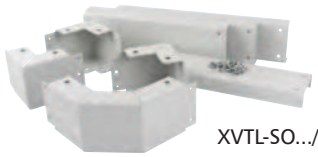

XVTL-SO.../CF

Cokoły XVTL-SO

Cokół XVTL-SO.../S

- Opakowanie zawiera 1 parę
- Dla obciążeń do 300 kg

Dla głęb. (mm)	/ Wys. (mm)	Typ	Nr artykułu	Ilość szt. w opak.
300	100	XVTL-SO100/S-3	114605	1
400	100	XVTL-SO100/S-4	114606	1
500	100	XVTL-SO100/S-5	114607	1
600	100	XVTL-SO100/S-6	114608	1
800	100	XVTL-SO100/S-8	114609	1
300	200	XVTL-SO200/S-3	114610	1
400	200	XVTL-SO200/S-4	114611	1
500	200	XVTL-SO200/S-5	114612	1
600	200	XVTL-SO200/S-6	114613	1
800	200	XVTL-SO200/S-8	114614	1

Cokół XVTL-SO.../EF/S z wycięciem na wprowadzenia przewodów

Dla głęb. (mm)	/ Wys. (mm)	Typ	Nr artykułu	Ilość szt. w opak.
300	100	XVTL-SO100/EF/S-3	114615	1
400	100	XVTL-SO100/EF/S-4	114616	1
500	100	XVTL-SO100/EF/S-5	114617	1
600	100	XVTL-SO100/EF/S-6	114618	1
800	100	XVTL-SO100/EF/S-8	114619	1
300	200	XVTL-SO200/EF/S-3	114620	1
400	200	XVTL-SO200/EF/S-4	114621	1
500	200	XVTL-SO200/EF/S-5	114622	1
600	200	XVTL-SO200/EF/S-6	114623	1
800	200	XVTL-SO200/EF/S-8	114624	1

Osłona przednia XVTL-SO.../F

- W przypadku dużego obciążenia rozdzielnicy zalecane jest stosowanie cokołu XVTL-SO.../F zarówno z przodu jak i z tyłu rozdzielnicy lub zastosowanie cokołu XAP z systemu xEnergy

Dla głęb. (mm)	/ Wys. (mm)	Typ	Nr artykułu	Ilość szt. w opak.
425	100	XVTL-SO100/F-4	114625	1
600	100	XVTL-SO100/F-6	114626	1
800	100	XVTL-SO100/F-8	114627	1
1000	100	XVTL-SO100/F-10	114628	1
1200	100	XVTL-SO100/F-12	114629	1
425	200	XVTL-SO200/F-4	114630	1
600	200	XVTL-SO200/F-6	114631	1
800	200	XVTL-SO200/F-8	114632	1
1000	200	XVTL-SO200/F-10	114633	1
1200	200	XVTL-SO200/F-12	114634	1

Zestaw do ramy narożnej XVTL-SO.../CF

Dla głęb. (mm)	/ Wys. (mm)	Typ	Nr artykułu	Ilość szt. w opak.
400	100	XVTL-SO100/CF-4	116201	1
500	100	XVTL-SO100/CF-5	116202	1
600	100	XAP010606C	288868	1
800	100	XAP010808C	288869	1
400	200	XVTL-SO200/CF-4	116205	1
500	200	XVTL-SO200/CF-5	116206	1
600	200	XAP020606C	288890	1
800	200	XAP020808C	288892	1

EATON
Powering Business Worldwide

Informacje techniczne str. 722

VT08106



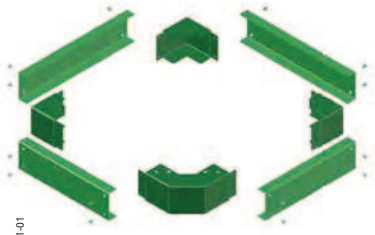

XVTL_003-1-01

Cokoły XVTL-SO, XAP

- Dla obciążeń powyżej 300 kg

Głęb. (mm)	Szer. (mm)	Typ	Nr artykułu	Ilość szt. w opak.
100 mm wys.				
300	425	XVTL-SO100/SS-4/3	116534	1
300	600	XVTL-SO100/SS-6/3	116535	1
300	800	XVTL-SO100/SS-8/3	116536	1
300	1000	XVTL-SO100/SS-10/3	116537	1
300	1200	XVTL-SO100/SS-12/3	116538	1
400	425	XAP010404	283822	1
400	600	XAP010604	283825	1
400	800	XAP010804	283828	1
400	1000	XAP011004	283831	1
500	425	XVTL-SO100/SS-4/5	116539	1
500	600	XVTL-SO100/SS-6/5	116540	1
500	800	XVTL-SO100/SS-8/5	116541	1
500	1000	XVTL-SO100/SS-10/5	116542	1
500	1200	XVTL-SO100/SS-12/5	116543	1
600	425	XAP010406	283823	1
600	600	XAP010606	283826	1
600	800	XAP010806	283829	1
600	1000	XAP011006	283832	1
600	1200	XAP011206	283834	1
800	425	XAP010408	283824	1
800	600	XAP010608	283827	1
800	800	XAP010808	283830	1
800	1000	XAP011008	283833	1
800	1200	XAP011208	283835	1
200 mm wys.				
300	425	XVTL-SO200/SS-4/3	116544	1
300	600	XVTL-SO200/SS-6/3	116545	1
300	800	XVTL-SO200/SS-8/3	116546	1
300	1000	XVTL-SO200/SS-10/3	116547	1
300	1200	XVTL-SO200/SS-12/3	116548	1
400	425	XAP020404	283836	1
400	600	XAP020604	283839	1
400	800	XAP020804	283842	1
400	1000	XAP021004	283845	1
500	425	XVTL-SO200/SS-4/5	116549	1
500	600	XVTL-SO200/SS-6/5	116550	1
500	800	XVTL-SO200/SS-8/5	116551	1
500	1000	XVTL-SO200/SS-10/5	116552	1
500	1200	XVTL-SO200/SS-12/5	116553	1
600	425	XAP020406	283837	1
600	600	XAP020606	283840	1
600	800	XAP020806	283843	1
600	1000	XAP021006	283846	1
600	1200	XAP021206	283848	1
800	425	XAP020408	283838	1
800	600	XAP020608	283841	1
800	800	XAP020808	283844	1
800	1000	XAP021008	283847	1
800	1200	XAP021208	283849	1

vt08908

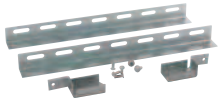

vt08408

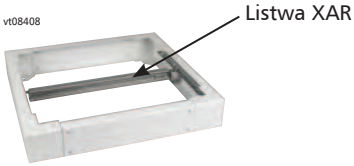

Zestaw XVTL-SO/AT do mocowania listwy XAR.. w cokole

- Tylko dla cokołów przeznaczonych dla wysokich obciążeń
- Listwa XAR.. do mocowania przewodów jest zamawiana oddzielnie

Głęb. (mm)	Typ	Nr artykułu	Ilość szt. w opak.
300	XVTL-SO/AT-3	116554	1
400	XVTL-SO/AT-4	116555	1
500	XVTL-SO/AT-5	116556	1
600	XVTL-SO/AT-6	116557	1
800	XVTL-SO/AT-8	116558	1

Powering Business Worldwide

Informacje techniczne str. 727

Płyty montażowe

Płyty montażowe XVTL-IC

- Płyty montażowe z perforacją, grubość 2 mm
- Płytę można zamontować bezpośrednio na ramie rozdzielnicy lub za pomocą kątowników XVTL-BRA

WA_VT08802



Dla szer. (mm)	Dla wys. (mm)	Typ	Nr artykułu	Ilość szt. w opak.
425	1600	XVTL-IC-4/16	114761	1
425	2000	XVTL-IC-4/20	114762	1
600	1400	XVTL-IC-6/14	114763	1
600	1600	XVTL-IC-6/16	114764	1
600	1800	XVTL-IC-6/18	114765	1
600	2000	XVTL-IC-6/20	114766	1
800	1600	XVTL-IC-8/16	114767	1
800	1800	XVTL-IC-8/18	114768	1
800	2000	XVTL-IC-8/20	114769	1
1000	1600	XVTL-IC-10/16	114770	1
1000	1800	XVTL-IC-10/18	114771	1
1000	2000	XVTL-IC-10/20	114772	1
1200	1600	XVTL-IC-12/16	114773	1
1200	1800	XVTL-IC-12/18	114774	1
1200	2000	XVTL-IC-12/20	114775	1

Płyty montażowe XVTL-IC/S

- Wzmacniane płyty montażowe, grubość 3 mm
- Płytę można zamontować bezpośrednio na ramie rozdzielnicy lub za pomocą kątowników XVTL-BRA

WA_VT08802



Dla szer. (mm)	Dla wys. (mm)	Typ	Nr artykułu	Ilość szt. w opak.
425	1600	XVTL-IC/S-4/16	114776	1
425	2000	XVTL-IC/S-4/20	114777	1
600	1400	XVTL-IC/S-6/14	114778	1
600	1600	XVTL-IC/S-6/16	114779	1
600	1800	XVTL-IC/S-6/18	114780	1
600	2000	XVTL-IC/S-6/20	114781	1
800	1600	XVTL-IC/S-8/16	114782	1
800	1800	XVTL-IC/S-8/18	114783	1
800	2000	XVTL-IC/S-8/20	114784	1
1000	1600	XVTL-IC/S-10/16	114785	1
1000	1800	XVTL-IC/S-10/18	114786	1
1000	2000	XVTL-IC/S-10/20	114787	1
1200	1600	XVTL-IC/S-12/16	114788	1
1200	1800	XVTL-IC/S-12/18	114789	1
1200	2000	XVTL-IC/S-12/20	114790	1

Płyty montażowe w rozdzielnicy XVTL możemy montować bezpośrednio na ramie rozdzielnicy.
Montaż płyty w rozdzielnicy wraz z kątownikami XVTL-IC/BRA/SET umożliwia regulowanie jej głębokości zamocowania.



Montaż płyty XVTL-IC
bezpośrednio na ramie rozdzielnicy

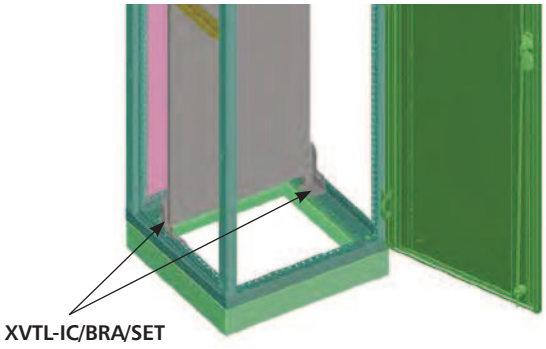

Montaż płyty XVTL-IC
na kątownikach XVTL-IC/BRA/SET

Powering Business Worldwide

Informacje techniczne str. 730

wa_vt00107



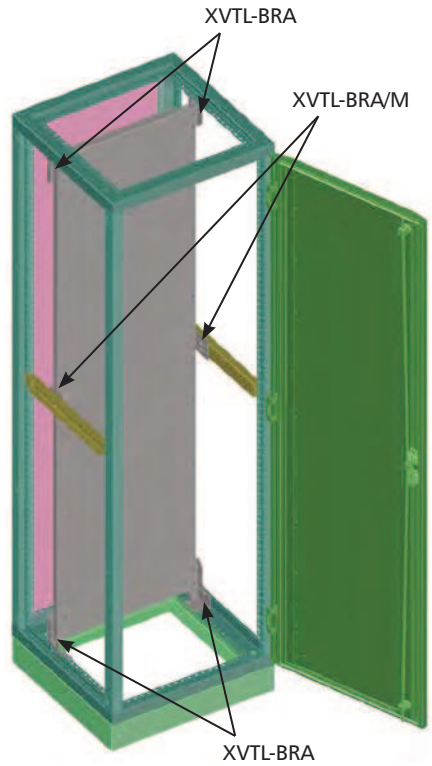

Zestaw kątowników mocujących XVTL-IC/BRA/SET

- Dla płyt montażowych XVTL-IC
- Zestaw zawiera kątowniki XVTL-BRA (2 pary) i kątowniki XVTL-BRA/M (1 para)

Dla szer. (mm) / Dla wys. (mm)	Typ	Nr artykułu	Ilość szt. w opak.
Zestaw kątowników dla XVTL-IC	XVTL-IC/BRA/SET	116893	1

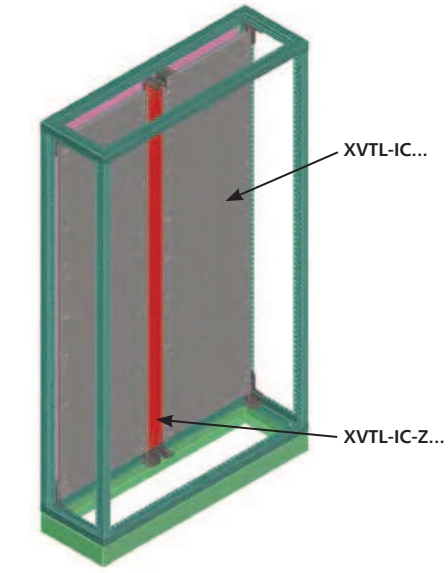

Element XVTL-IC-Z łączący płyty montażowe

- Służy do łączenia dwóch płyt montażowych XVTL-IC o szer. 600 w rozdzielnicy o szer. 1200
- Płyty montażowe należy montować za pomocą kątowników XVTL-BRA

Dla wys. (mm)	Typ	Nr artykułu	Ilość szt. w opak.
1400	XVTL-IC-Z-14	114791	1
1600	XVTL-IC-Z-16	114792	1
1800	XVTL-IC-Z-18	114793	1
2000	XVTL-IC-Z-20	114794	1

Powering Business Worldwide

Informacje techniczne str. 693

VT01208



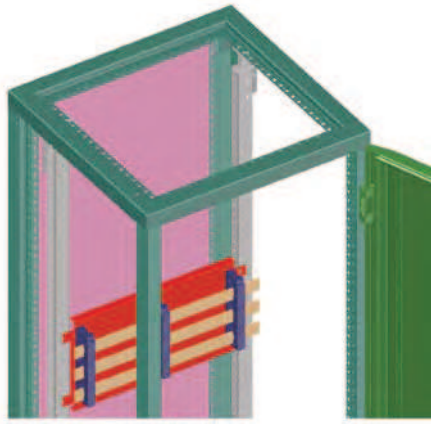

Panel montażowy BPZ-MPL

- Panele montażowe o szer. 400 mm zaleca się montować na wkładzie montażowym *Profi*$^{+}$ XVTL-BP-F
- Panele montażowe o szer. 425 mm zaleca się montować na profilach pionowych XVTL-VP

Dla wys. (mm)	Dla szer. (mm)	Typ	Nr artykułu	Ilość szt. w opak.
100	400	BPZ-MPL100-400	114799	1
100	425	BPZ-MPL100-425	114800	1
100	600	BPZ-MPL100-600	114801	1
100	800	BPZ-MPL100-800	114802	1
100	1000	BPZ-MPL100-1000	114803	1
100	1200	BPZ-MPL100-1200	114804	1
200	400	BPZ-MPL200-400	114805	1
200	425	BPZ-MPL200-425	114806	1
200	600	BPZ-MPL200-600	114807	1
200	800	BPZ-MPL200-800	114808	1
200	1000	BPZ-MPL200-1000	114809	1
200	1200	BPZ-MPL200-1200	114810	1
300	400	BPZ-MPL300-400	114811	1
300	425	BPZ-MPL300-425	114812	1
300	600	BPZ-MPL300-600	114813	1
300	800	BPZ-MPL300-800	114814	1
300	1000	BPZ-MPL300-1000	114815	1
300	1200	BPZ-MPL300-1200	114816	1
400	400	BPZ-MPL400-400	114817	1
400	425	BPZ-MPL400-425	114818	1
400	600	BPZ-MPL400-600	114819	1
400	800	BPZ-MPL400-800	114820	1
400	1000	BPZ-MPL400-1000	114821	1
400	1200	BPZ-MPL400-1200	114822	1
500	400	BPZ-MPL500-400	114823	1
500	425	BPZ-MPL500-425	114824	1
500	600	BPZ-MPL500-600	114825	1
500	800	BPZ-MPL500-800	114826	1
500	1000	BPZ-MPL500-1000	114827	1
500	1200	BPZ-MPL500-1200	114828	1

Panele montażowe w rozdzielnicy XVTL możemy montować bezpośrednio na ramie rozdzielnicy.
Montaż paneli na profilach pionowych XVTL-VP umożliwia regulowanie jej głębokości zamocowania.

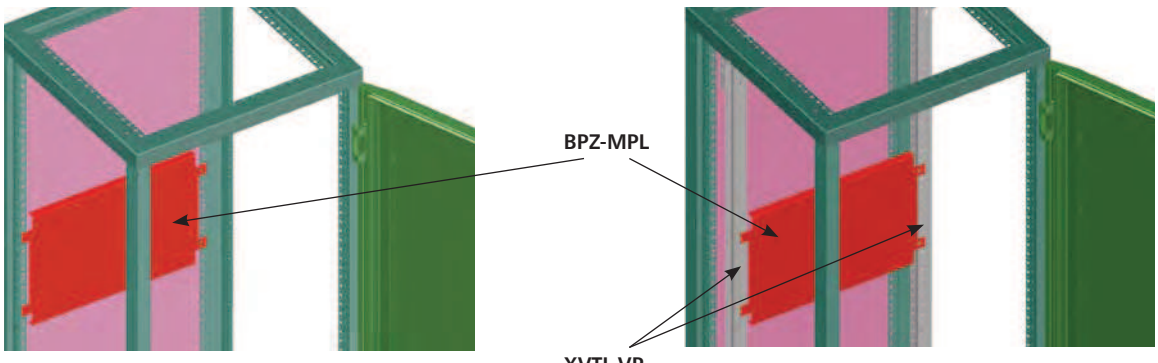

Montaż panela BPZ-MPL
bezpośrednio na ramie rozdzielnicy

Montaż panela BPZ-MPL
na profilach pionowych XVTL-VP

Powering Business Worldwide

Informacje techniczne str. 694

VT01208



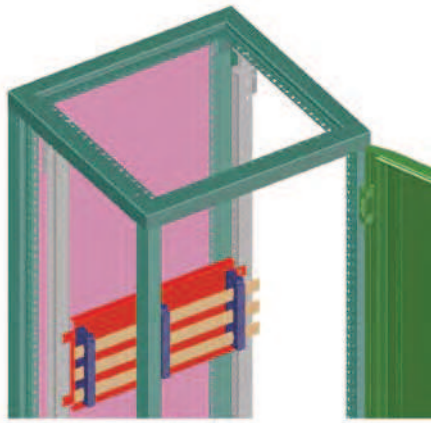

Panel montażowy BPZ-MPLSASY

• Panel zawiera przygotowane otwory do montażu izolatorów szyn zbiorczych SASY 60i

Dla wys. (mm)	Dla szer. (mm)	Typ	Nr artykułu	Ilość szt. w opak.
250	425	BPZ-MPLSASY-425	114829	1
250	600	BPZ-MPLSASY-600	114830	1
250	800	BPZ-MPLSASY-800	114831	1
250	1000	BPZ-MPLSASY-1000	114832	1
250	1200	BPZ-MPLSASY-1200	114833	1

Powering Business Worldwide



XVTL-BRA

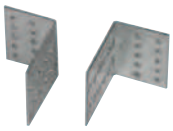

XVTL-BRA/M



XVTL-BRA/L



XVTL-BRA/IC250

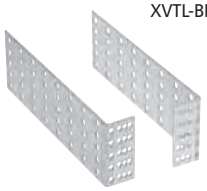

XVTL-BRA/DIN

Kątowniki mocujące XVTL-BRA

- Opakowanie zawiera 1 parę

Zastosowanie do	Typ	Nr artykułu	Ilość szt. w opak.
XVTL-IC, -HP, -VP	XVTL-BRA	115132	1
XVTL-IC, -HP, -VP dodatkowe wzmocnienie centralnie mocowane	XVTL-BRA/M	115134	1
XVTL-HP, -VP, uchwyty dla lekkiego osprzętu	XVTL-BRA/L	116214	1
XVTL-IC uchwyty dla ciężkiego osprzętu	XVTL-BRA/IC250	115133	1
uchwyty dla szyn nośnych BPZ-DINR	XVTL-BRA/DIN	116215	1

Informacje techniczne str. 733

Profile

Profile poziome XVTL-HP

- W komplecie 2 szt.
- Przeznaczone dla wysokich obciążeń
- Do montażu XVTL-BRA/L i XVTL-BRA/M
- Brak możliwości łączenia z profilami XVTL-BP-F

WA_VT07502



Dla głęb. (mm)	Typ	Nr artykułu	Ilość szt. w opak.
300	XVTL-HP-3	115137	1
400	XVTL-HP-4	115138	1
500	XVTL-HP-5	115139	1
600	XVTL-HP-6	115140	1
800	XVTL-HP-8	115141	1

Profile poziome XVTL-HP/L

- W komplecie 2 szt.
- Przeznaczone dla obciążeń do 30 kg.
- Do montażu XVTL-BRA/L i XVTL-BRA/M
- Brak możliwości łączenia z profilami XVTL-BP-F

wa_vt30613



Dla głęb. (mm)	Typ	Nr artykułu	Ilość szt. w opak.
300	XVTL-HP/L-3	115144	1
400	XVTL-HP/L-4	115145	1
500	XVTL-HP/L-5	115146	1
600	XVTL-HP/L-6	115147	1
800	XVTL-HP/L-8	115148	1

Powering Business Worldwide

Profile

VT01308



Profile poziome XVTL-HP-...-MIB

- W komplecie 2 szt.
- Przeznaczone dla wysokich obciążeń
- Do montażu płyty montażowej XVTL-IZM
- Brak możliwości łączenia z profilami XVTL-BP-F i XVTL-BP-W

Dla głęb. (mm)	Typ	Nr artykułu	Ilość szt. w opak.
600	XVTL-HP-6-MIB	115142	1
800	XVTL-HP-8-MIB	115143	1

Informacje techniczne str. 718

Płyta montażowa XVTL-IZM dla IZM1

VT01408



- Brak możliwości łączenia z profilami XVTL-BP-F, XVTL-BP-W

Dla szer. (mm)	Typ	Nr artykułu	Ilość szt. w opak.
IZM1			
w wersji wysuwnej i stacjinarnej			
425	XVTL-IZM26-4	132964	1
600	XVTL-IZM26-6	132965	1
800	XVTL-IZM26-8	132966	1
1000	XVTL-IZM26-10	132967	1
1200	XVTL-IZM26-12	132968	1

Informacje techniczne str. 736

Profile pionowe XVTL-VP

WA_VT08102



XVTL-VP...

wa_vt01207



XVTL-VP.../SET

- Zestaw zawiera profile XVTL-VP (1 para), kątowniki XVTL-BRA/M (1 para) i kątowniki mocujące XVTL-BRA (2 pary) – w zależności od wysokości

Dla wys. (mm)	Typ	Nr artykułu	Ilość szt. w opak.
600	XVTL-VP6	115157	1
1000	XVTL-VP10	115158	1
1400	XVTL-VP14	115159	1
1600	XVTL-VP16	115160	1
1800	XVTL-VP18	115161	1
2000	XVTL-VP20	115162	1
Profile pionowe z kątownikami mocującymi – zestaw			
600	XVTL-VP6/SET	115163	1 para
1000	XVTL-VP10/SET	115164	1 para
1400	XVTL-VP14/SET	115165	1 para
1600	XVTL-VP16/SET	115166	1 para
1800	XVTL-VP18/SET	115167	1 para
2000	XVTL-VP20/SET	115168	1 para

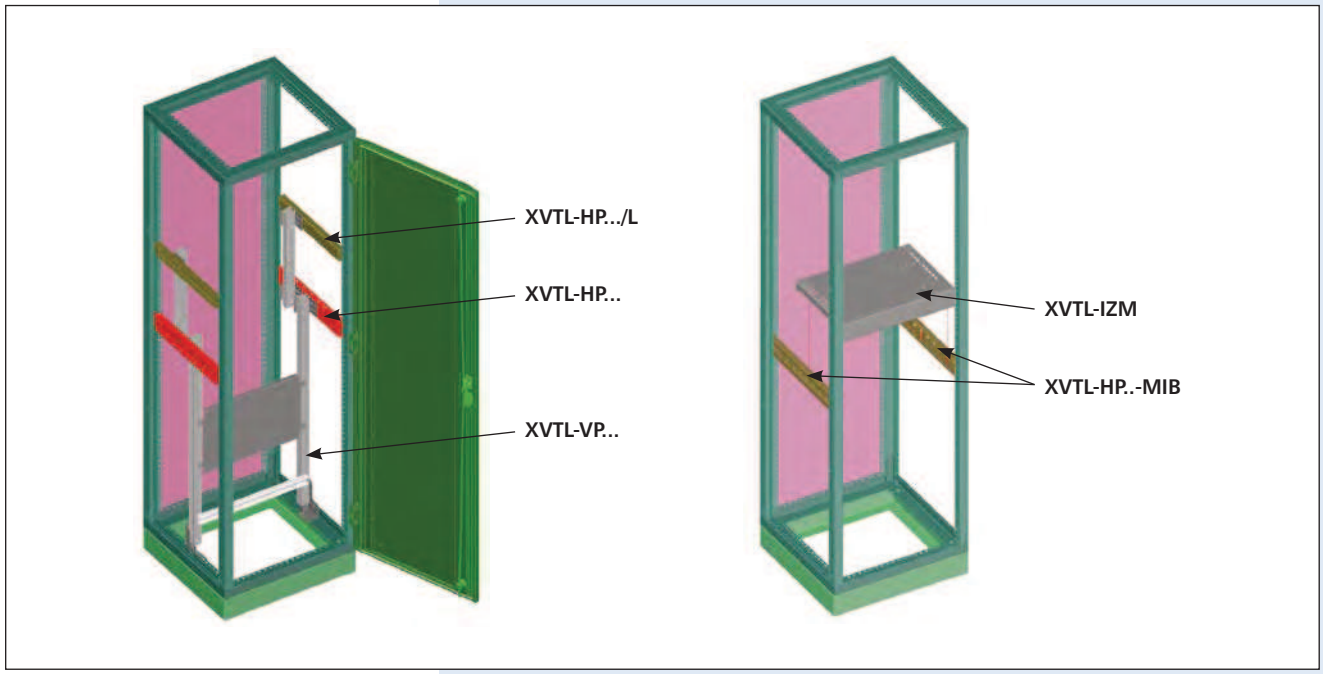

Powering Business Worldwide

Informacje techniczne str. 738

wa_vt08613



Rozwiązanie zalecane

Szerokość XVTL	Szerokość *Profi*+
4	400
6	600
8	800
10	1000
12	1200

Wkładka adaptacyjna *Profi*+ XVTL-BP-W

- Umożliwia zastosowanie wkładu montażowego BPZ-MSW w rozdzielnicy XVTL w odległości 135mm od płaszczyzny drzwi

Szer. / Wys. / Wys. osłon do zabudowy	Typ	Nr artykułu	Ilość szt. w opak.
425 / 1600 / 1450	XVTL-BP-W-4/16	115202	1
425 / 2000 / 1950	XVTL-BP-W-4/20	115203	1
600 / 1400 / 1150	XVTL-BP-W-6/14	115207	1
600 / 1600 / 1450	XVTL-BP-W-6/16	115208	1
600 / 1800 / 1650	XVTL-BP-W-6/18	115209	1
600 / 2000 / 1950	XVTL-BP-W-6/20	115210	1
800 / 1600 / 1450	XVTL-BP-W-8/16	115214	1
800 / 1800 / 1650	XVTL-BP-W-8/18	115215	1
800 / 2000 / 1950	XVTL-BP-W-8/20	115216	1
1000 / 1600 / 1450	XVTL-BP-W-10/16	115220	1
1000 / 1800 / 1650	XVTL-BP-W-10/18	115221	1
1000 / 2000 / 1950	XVTL-BP-W-10/20	115222	1
1200 / 1600 / 1450	XVTL-BP-W-12/16	115226	1
1200 / 1800 / 1650	XVTL-BP-W-12/18	115227	1
1200 / 2000 / 1950	XVTL-BP-W-12/20	115228	1

wa_vt08613



Szerokość XVTL	Szerokość *Profi*+
4	400
6	600
8	800
10	1000
12	1200

Wkładka adaptacyjna *Profi*+ XVTL-BP-W 185mm

- Umożliwia zastosowanie wkładu montażowego BPZ-MSW w rozdzielnicy XVTL w odległości 185mm od płaszczyzny drzwi

Szer. / Wys.	Typ	Nr artykułu	Ilość szt. w opak.
425 / 1600	XVTL-BP-W-4/16-185	120623	1
425 / 2000	XVTL-BP-W-4/20-185	120624	1
600 / 1400	XVTL-BP-W-6/14-185	120625	1
600 / 1600	XVTL-BP-W-6/16-185	120626	1
600 / 1800	XVTL-BP-W-6/18-185	120627	1
600 / 2000	XVTL-BP-W-6/20-185	120628	1
800 / 1600	XVTL-BP-W-8/16-185	120629	1
800 / 1800	XVTL-BP-W-8/18-185	120630	1
800 / 2000	XVTL-BP-W-8/20-185	120631	1
1000 / 1600	XVTL-BP-W-10/16-185	120632	1
1000 / 1800	XVTL-BP-W-10/18-185	120633	1
1000 / 2000	XVTL-BP-W-10/20-185	120634	1
1200 / 1600	XVTL-BP-W-12/16-185	120635	1
1200 / 1800	XVTL-BP-W-12/18-185	120636	1
1200 / 2000	XVTL-BP-W-12/20-185	120637	1

Powering Business Worldwide

Informacje techniczne str. 740

wa_vt08513



Kątowniki adaptacyjne *Profi*+ XVTL-BP-F

- Para kątowników umożliwia montaż osprzętu od systemu *Profi*+ (takich jak BPZ-NZM...-MV, -MH)
- Elementy mają podobny kształt jak para kątowników w rozdzielnicach typu BP-O zamontowana na plecach
- Nie zaleca się stosować do rozdzielnic o głęb. 300 mm

Szer. / Wys. / Wys. osłon do zabudowy	Typ	Nr artykułu	Ilość szt. w opak.
425 / 1600 / 1450	XVTL-BP-F-4/16	115172	1
425 / 2000 / 1950	XVTL-BP-F-4/20	115173	1
600 / 1400 / 1150	XVTL-BP-F-6/14	115177	1
600 / 1600 / 1450	XVTL-BP-F-6/16	115178	1
600 / 1800 / 1650	XVTL-BP-F-6/18	115179	1
600 / 2000 / 1950	XVTL-BP-F-6/20	115180	1
800 / 1600 / 1450	XVTL-BP-F-8/16	115184	1
800 / 1800 / 1650	XVTL-BP-F-8/18	115185	1
800 / 2000 / 1950	XVTL-BP-F-8/20	115186	1
1000 / 1600 / 1450	XVTL-BP-F-10/16	115190	1
1000 / 1800 / 1650	XVTL-BP-F-10/18	115191	1
1000 / 2000 / 1950	XVTL-BP-F-10/20	115192	1
1200 / 1600 / 1450	XVTL-BP-F-12/16	115196	1
1200 / 1800 / 1650	XVTL-BP-F-12/18	115197	1
1200 / 2000 / 1950	XVTL-BP-F-12/20	115198	1

Wkładki adaptacyjne umożliwiają montaż osprzętu *Profi*+
Kątowniki XVTL-BP-W umożliwiają montaż ścian bocznych BPZ-MSW – rozwiązanie zalecane
Kątowniki XVTL-BP-F imitują ścianę tylną rozdzielnic natynkowych *Profi*+

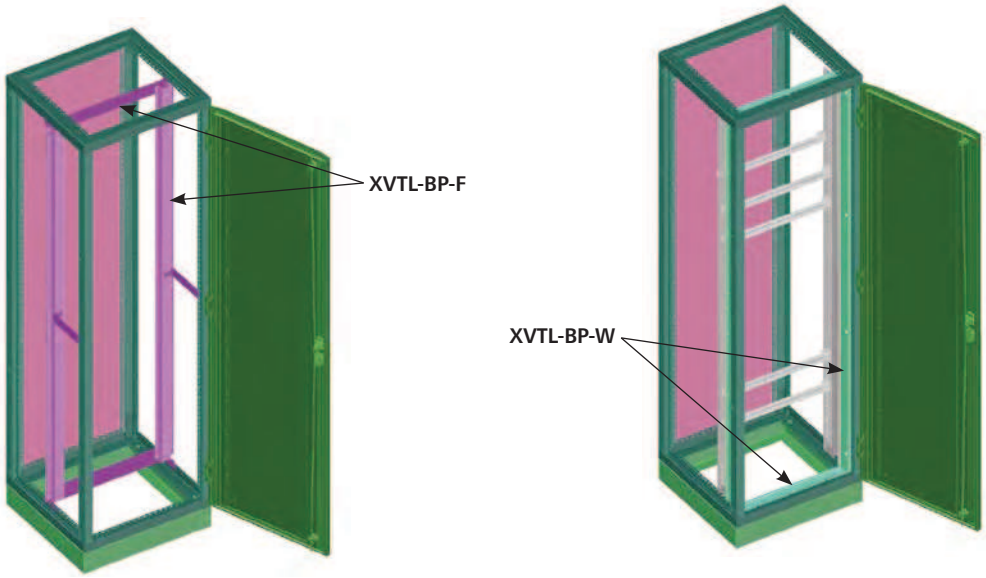

Powering Business Worldwide

Informacje techniczne str. 724

wa_vt15013



Listwa XAR do mocowania kabli – profil C

- XAR zawiera śruby

Dla szer. (mm) / Profil		Typ	Nr artykułu	Ilość szt. w opak.
425	C	XAR04	283850	1
600	C	XAR06	283851	1
800	C	XAR08	283852	1
1000	C	XAR10	283853	1
1200	C	XAR12	283854	1

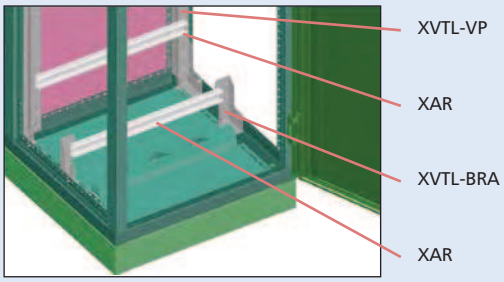

Informacje techniczne str. 724

wa_vt29513

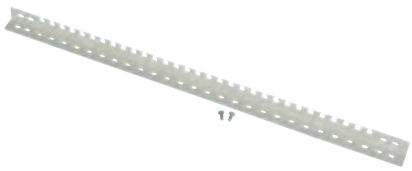

Listwa XVTL-AB do mocowania kabli – profil L

- XVTL-AB zawiera śruby

Dla szer. (mm) / Profil		Typ	Nr artykułu	Ilość szt. w opak.
425	L	XVTL-AB-4	115242	1
600	L	XVTL-AB-6	115243	1
800	L	XVTL-AB-8	115244	1
1000	L	XVTL-AB-10	115245	1
1200	L	XVTL-AB-12	115246	1

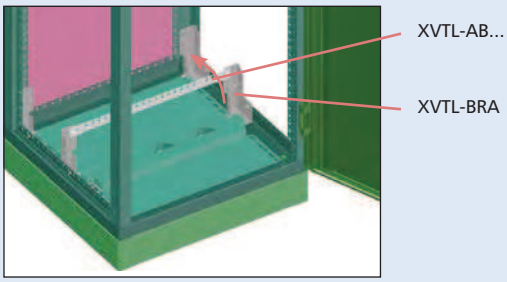

Informacje techniczne str. 741

N7599



Uchwyty zaciskowe do kabli NWS-K/AC

- Mocowane do listwy XAR

Średnica kabla (mm)	Typ	Nr artykułu	Ilość szt. w opak.
12-16	NWS-K/AC16	255197	1
16-20	NWS-K/AC20	255198	1
20-24	NWS-K/AC24	255199	1
24-28	NWS-K/AC28	255200	1
36-40	NWS-K/AC40	255201	1
48-52	NWS-K/AC52	255202	1

wa_vt29013

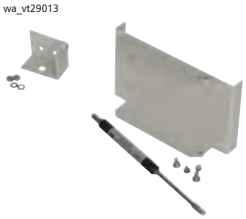

Zestaw do automatycznego zamykania drzwi XVTL-DA

	Typ	Nr artykułu	Ilość szt. w opak.
Możliwość blokowania drzwi w pozycji 90°	XVTL-DA	116216	1

Powering Business Worldwide

Wkładki patentowe NWS-HZ

N8199



Opis	Typ	Nr artykułu	Ilość szt. w opak.
Zawiera 3 klucze, do jednego zamka	NWS-HZ/3SL	255196	1
Zawiera 2 klucze, uniwersalne	NWS-HZ/2SL/GS	255195	1

Wkładki NWS-SHE

N7999

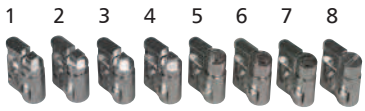

Opis		Typ	Nr artykułu	Ilość szt. w opak.
1	kwadrat 7mm	NWS-SHE/4K/7	255306	1
2	kwadrat 8mm	NWS-SHE/4K/8	255307	1
3	trójkąt 7mm	NWS-SHE/3K/7	255304	1
4	trójkąt 8mm	NWS-SHE/3K/8	255305	1
5	typ Doppelbart, 3mm	NWS-SHE/DLB/DN3	255309	1
6	typ Doppelbart, 5mm	NWS-SHE/DLB/DN5	255310	1
7	typ Daimler-Benz	NWS-SHE/DB	255308	1
8	typ Screwdriver	NWS-SHE/SZ	255311	1

Uszka dźwigowe XAT

- Opakowanie zawiera 4 szt.

wa_vt01707



Opis	Typ	Nr artykułu	Ilość szt. w opak.
M 10	XAT	283855	4

Śruby XVTL-SCREW-SET

- Zestaw różnych srub do rozdzielnic XVTL

N05204



	Typ	Nr artykułu	Ilość szt. w opak.
	XVTL-SCREW-SET	116894	

Nakrętki XVTL-CAGENUTS-M8

wa_vt29413



Opis	Typ	Nr artykułu	Ilość szt. w opak.
Nakrętki M8 do mocowania osprzętu na ramie	XVTL-CAGENUTS-M8	115250	10

Powering Business Worldwide

Przezroczysta listwa opisowa, LAB-BAR

wa_vt14413

- montowana na osłonach czołowych za pomocą przylepca

Długość	Typ	Nr artykułu	Ilość szt. w opak.
1 m	LAB-BAR_1000	107911	10
3 m	LAB-BAR_3000	107912	10

wa_vt14513



Przezroczysta kieszeń na dokumenty, LAB-BAG_A4

Format A4	LAB-BAG_A4	107913	1

Kieszeń na schematy XAB4, XVTL-SPT6

wa_vt08413

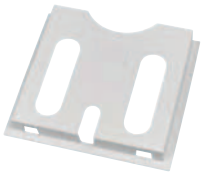

Opis	Typ	Nr artykułu	Ilość szt. w opak.
Z tworzywa, samoprzylepna	XAB4	283482	1
Z metalu, mocowana za pomocą śrub M5 na drzwiach	XVTL-SPT6	115247	1

Listwa ozdobna XSFDR

VT12910



- Montowana na rozdzielnicy XVTL

Dla wys. (mm)	Typ	Nr artykułu	Ilość szt. w opak.
425	XSFDR04-B	143201	1
600	XSFDR06-B	143202	1
800	XSFDR08-B	143203	1
1000	XSFDR010-B	143205	1
1200	XSFDR012-B	143207	1

Lakier RAL 7035

VT09405



VT12208



Opis	Typ	Nr artykułu	Ilość szt. w opak.
RAL 7035	BPZ-CPS-7035	286771	1
Spray RAL 7035	BPZ-SPRAY-7035	116678	1

Powering Business Worldwide