Wkłady H-A z zaciskiem śrubowym do przekroju żyły 2,5 mm²
Wąski wkład złącza do zastosowań standardowych
Złącza H-3 są wykorzystywane wszędzie tam, gdzie występuje ograniczona przestrzeń. Zacisk śrubowy z prostym wejściem kablowym w tylnej części złącza.
Uniwersalne do przesyłania prądu i napięcia



Budowa maszyn i instalacji przemysłowych

Czas montażu

Wymagana przestrzeń

Info
Wąskie złącze standardowe, proste podłączenie śrubowe
Uniwersalne do przesyłania prądu i napięcia

Zakres zastosowania
Budowa maszyn i aparatury przemysłowej
Systemy sterowania

Wskazówka
Fotografie nie mogą być używane do wymiarowania oraz nie stanowią szczegółowego odwzorowania przedstawionych produktów.

Dane techniczne

Napięcie pracy [V]:	IEC: 250 V UL: 600 V CSA: 600 V
Napięcie impulsowe:	4 kV
Prąd roboczy [A]:	IEC: 16 A UL: 14 A CSA: 16 A
Rezystancja styków:	1,5 - 4 mOm
Styki:	Stop miedzi, twardy, srebrzony
Liczba styków:	10 + PE
Podłączanie żyły:	Zacisk śrubowy: 0,08–1,5 mm² (2,5 mm² z końcówkami żył, zależnymi od profilu zagniatania)
Liczba operacji załącz/rozłącz:	100
Zakres temperatury:	-40°C do +100°C, krótkotrwale do +125°C
Testowany przez VDE:	Certyfikowana kontrola produkcji: Nr ewid. VDE: B437 Testowane wg UL: Nr pliku UL: E75770
Stopień zanieczyszczenia:	3

PN 0486/01_03.10 ©2012 Lapp Group - Zmiany techniczne zastrzeżone
Fotografie nie mogą być używane do wymiarowania oraz nie stanowią szczegółowego odwzorowania przedstawionych produktów.

Numer artykułu	Oznaczenie produktu	Rodzaj wkładu	Ochrona żyły giętkiej/ wielodrutowej	Styki	Liczba sztuk w opakowaniu
H-A 10 zacisk śrubowy					
10440100	H-A 10 SS	męski	tak	1 - 10	5
10441100	H-A 10 BS	żeński	tak	1 - 10	5
10440000	H-A 10 SS	męski		1 - 10	5
10441000	H-A 10 BS	żeński		1 - 10	5

PN 0486/01_03.10 ©2012 Lapp Group - Zmiany techniczne zastrzeżone
Fotografie nie mogą być używane do wymiarowania oraz nie stanowią szczegółowego odwzorowania przedstawionych produktów.

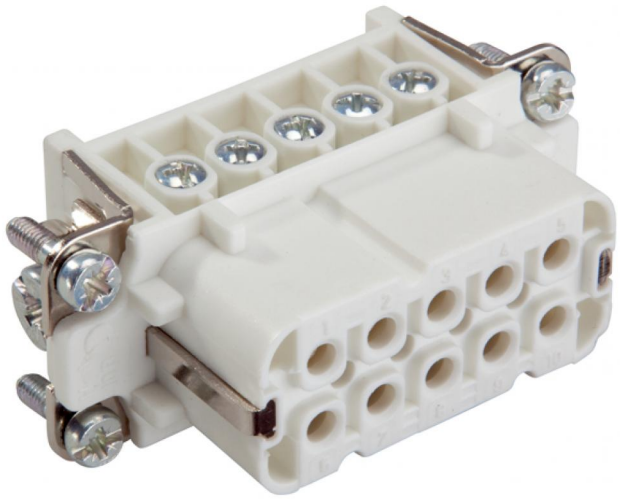

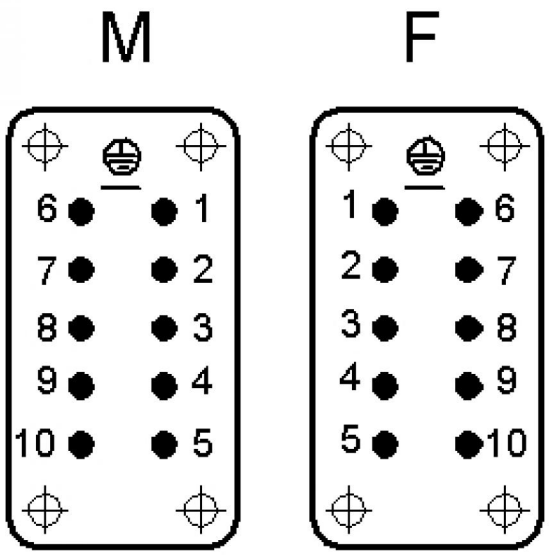

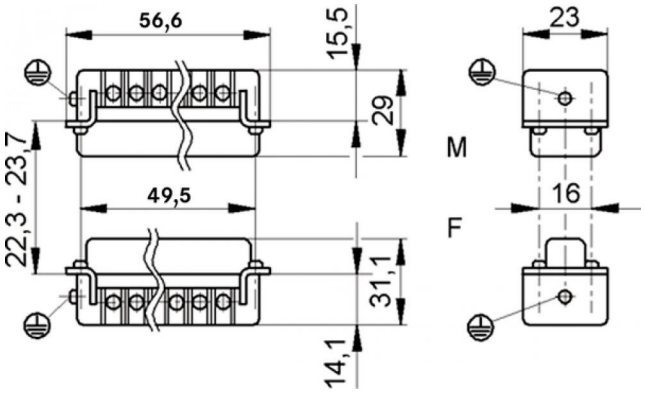

PN 0486/01_03.10 ©2012 Lapp Group - Zmiany techniczne zastrzeżone
Fotografie nie mogą być używane do wymiarowania oraz nie stanowią szczegółowego odwzorowania przedstawionych produktów.