# UUS Uchwyt uziemienia

0,0 Grubość blachy: 0,0 mm

## Informacje

**Zastosowanie**
Uziemienie trasy kablowej z korytek siatkowych.

**Materiał**
Mosiądz

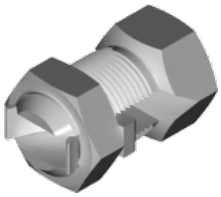

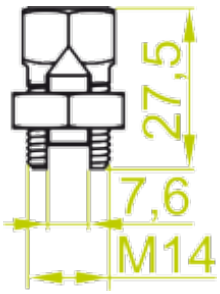


## Wersje

| Symbol | Numer katalogowy | Ilość w opakowaniu (szt) |
|---|---|---|
| UUS | 903000 | 10 |

## Przykłady

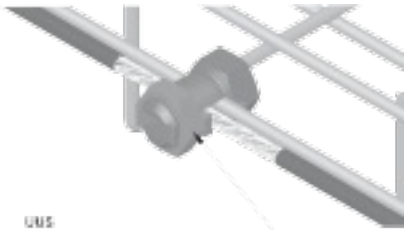


BAKS