Pojedyncze elementy dla MCC: izolatory szyn rozdzielczych 1000 A

Zawartość: Wsporniki szyn - w wersji całej i połówkowej, wspornik na końce szyn, elementy łączeniowe.



VT02811

35 kA 1x40x10	50 kA 1x40x10	65 kA 1x40x10	80 kA 1x40x10	
Nr art. na jedn. jedn. = 1 zestaw	Nr art. na jedn. jedn. = 1 zestaw	Nr art. na jedn. jedn. = 1 zestaw	Nr art. na jedn. jedn. = 1 zestaw	
XDSF10-35-MC 151200	**XDSF10-50-MC** 151201	**XDSF10-65-MC** 151202	**XDSF10-80-MC** 151203	

Pojedyncze elementy dla MCC: izolatory szyn rozdzielczych 2000 A

Zawartość: Wsporniki szyn – w wersji całej i połówkowej, wspornik na końce szyn, elementy łączeniowe.



VT02711

35 kA 2x40x10	50 kA 2x40x10	65 kA 2x40x10	80 kA 2x40x10	
Nr art. na jedn. jedn. = 1 zestaw	Nr art. na jedn. jedn. = 1 zestaw	Nr art. na jedn. jedn. = 1 zestaw	Nr art. na jedn. jedn. = 1 zestaw	
XDSF20-35-MC 151204	**XDSF20-50-MC** 151205	**XDSF20-65-MC** 151206	**XDSF20-80-MC** 151207	

EATON
Powering Business Worldwide

Pojedyncze elementy dla MCC: pojedyncze wsporniki szyn rozdzielczych

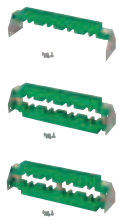

VT03211, VT03011, VT03111

Zawartość: Wsporniki szyn – w wersji całej i połówkowej, wspornik na końce szyn, elementy łączeniowe.

Wersja połówkowa	Wersja pełna	Wersja pełna do 80 kA	
Nr art. na jedn. jedn. = 1 zestaw	Nr art. na jedn. jedn. = 1 zestaw	Nr art. na jedn. jedn. = 1 zestaw	
XDSF-H-E-MC 151208	**XDSF-F-65-E-MC** 151209	**XDSF-F-80-E-MC** 151210	

Pojedyncze elementy dla MCC: korpusy kaset



VT04211

Zawartość: Korpus kasety, płyta działowa (półka), płyta montażowa do PKZ/NZM, płyta montażowa do styków pomocniczych, płyta ekranowana z PVC, wskaźnik położenia, śruby i elementy łączeniowe. Wysokości 600 i 750 mm - wykonanie stacjonarne, pokrywy czołowe należy zamówić osobno dla wszystkich wielkości kaset (nie są zawarte w zakresie dostawy kaset, pokrywa zostanie dostarczona jako drzwi modułowe).

Wysokość 75 mm	Wysokość 150 mm	Wysokość 225 mm	Wysokość 300 mm	Wysokość 450 mm	Wysokość 600 mm dla NZM	Wysokość 750 mm dla NZM	
Nr art. na jedn. jedn. = 1 zestaw	Nr art. na jedn. jedn. = 1 zestaw	Nr art. na jedn. jedn. = 1 zestaw	Nr art. na jedn. jedn. = 1 zestaw	Nr art. na jedn. jedn. = 1 zestaw	Nr art. na jedn. jedn. = 1 zestaw	Nr art. na jedn. jedn. = 1 zestaw	
XMW0306D 155242	**XMW0606D** 155243	**XMW0906D** 155244	**XMW1206D** 155245	**XMW1806D** 155246	**XMW2406F** 158538	**XMW3006F** 158539	

EATON
Powering Business Worldwide

Pojedyncze elementy dla MCC: pokrywy czołowe do kaset

Możliwość montażu do 8 elementów RMQ22, napędu obrotowego do głównego wyłącznika, dodatkowo otwór 22,5 mm dla przycisku blokady.
Zawartość: Plastikowa pokrywa czołowa, uszczelka, elementy łączeniowe.



VT02111

	Wysokość 75 mm Pokrywa pełna Nr art. na jedn. jedn. = 1 zestaw	Wysokość 75 mm Pokrywa z dwoma otworami 22,5 mm Nr art. na jedn. jedn. = 1 zestaw	Wysokość 75 mm Pokrywa z wycięciem pod Simocode Nr art. na jedn. jedn. = 1 zestaw	Wysokość 150 mm Pokrywa pod PKZ, NZM Nr art. na jedn. jedn. = 1 zestaw	Wysokość 150 mm Pokrywa pod PKZ, z dwoma wycięciami 22,5 mm Nr art. na jedn. jedn. = 1 zestaw	Wysokość 150 mm Pokrywa pod PKZ, z wycięciem pod Simocode Nr art. na jedn. jedn. = 1 zestaw	Wysokość 150 mm Pokrywa pod NZM z dwoma wycięciami 22,5 mm Nr art. na jedn. jedn. = 1 zestaw	Wysokość 150 mm Pokrywa pod NZM, z wycięciem pod Simocode Nr art. na jedn. jedn. = 1 zestaw
	XMW0306-FB 152640	**XMW0306-2BC** 152641	**XMW0306-9030** 152642	**XMW0606-FB** 152643	**XMW0606-2BC** 152644	**XMW0606-9030** 152645	**XMW0606-2BC-NZM** 152647	**XMW0606-9030-NZM** 152648

Pojedyncze elementy dla MCC: drzwi modułowe dla kaset w wykonaniu stacjonarnym

Zawartość: Drzwi modułowe, zawiasy, system blokady, elementy łączeniowe.
Wszystkie drzwi posiadają otwór na napęd obrotowy, otwory na przyciski są zaznaczone w celu ich łatwego wydrążenia.

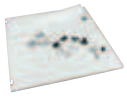

VT02009

	Wysokość 600 mm dopasowana do najniższej pozycji Nr art. na jedn. jedn. = 1 zestaw	Wysokość 750 mm dopasowana do najniższej pozycji Nr art. na jedn. jedn. = 1 zestaw	Wysokość 600 mm dopasowana do środkowej pozycji Nr art. na jedn. jedn. = 1 zestaw	Wysokość 750 mm dopasowana do środkowej pozycji Nr art. na jedn. jedn. = 1 zestaw
Wersja IP31	**XMW2406CDV-B** 158570	**XMW3006CDV-B** 158572	**XMW2406CDV-M** 158571	**XMW3006CDV-M** 158573
Wersja IP55	**XMW2406CDC-B** 158574	**XMW3006CDC-B** 158576	**XMW2406CDC-M** 158575	**XMW3006CDC-M** 158577

Powering Business Worldwide

Pojedyncze elementy dla MCC: pokrywy czołowe stalowe (wsporniki plastikowych pokryw czołowych)

Zawartość: Stalowa pokrywa czołowa, elementy łączeniowe, pokrywa czołowa o IP55 dostarczana wraz z uszczelką.



VT03911

	Wysokość 75 mm Pokrywa czołowa Nr art. na jedn. jedn. = 1 zestaw	Wysokość 150 mm Pokrywa czołowa Nr art. na jedn. jedn. = 1 zestaw	Wysokość 225 mm Pokrywa czołowa Nr art. na jedn. jedn. = 1 zestaw	Wysokość 300 mm Pokrywa czołowa Nr art. na jedn. jedn. = 1 zestaw	Wysokość 450 mm Pokrywa czołowa Nr art. na jedn. jedn. = 1 zestaw	
Wersja IP31	**XMW0306FP** 152686	**XMW0606FP** 152687	**XMW0906FP** 152688	**XMW1206FP** 152689	**XMW1806FP** 152690	
Wersja IP55	**XMW0306FPC** 155281	**XMW0606FPC** 155282	**XMW0906FPC** 155283	**XMW1206FPC** 155284	**XMW1806FPC** 155285	

Pojedyncze elementy dla MCC: płyta montażowa do kaset

Zawartość: Płyta montażowa dla NZM/PKZ, płyta montażowa dla pomocniczych styków prądowych, płyta montażowa dla stycznika, elementy łączeniowe



VT02011

	Wysokość 75 mm Płyta montażowa Nr art. na jedn. jedn. = 1 zestaw	Wysokość 150 mm Płyta montażowa Nr art. na jedn. jedn. = 1 zestaw	Wysokość 225 mm Płyta montażowa Nr art. na jedn. jedn. = 1 zestaw	Wysokość 300 mm Płyta montażowa Nr art. na jedn. jedn. = 1 zestaw	Wysokość 450 mm Płyta montażowa Nr art. na jedn. jedn. = 1 zestaw	Wysokość 600 mm Płyta montażowa Nr art. na jedn. jedn. = 1 zestaw	Wysokość 750 mm Płyta montażowa Nr art. na jedn. jedn. = 1 zestaw	
	XMW0306M 152663	**XMW0606M** 152664	**XMW0906M** 152665	**XMW1206M** 152666	**XMW1806M** 152667	–	–	

EATON
Powering Business Worldwide

Pojedyncze elementy dla MCC: pokrywy zaślepiające do pustych miejsc

Zawartość: Pokrywa zaślepiająca, wspornik montażowy, półka pod kasetę, elementy łączeniowe.



VT08406

	Wysokość 75 mm Nr art. na jedn. jedn. = 1 zestaw	Wysokość 150 mm Nr art. na jedn. jedn. = 1 zestaw	Wysokość 225 mm Nr art. na jedn. jedn. = 1 zestaw	Wysokość 300 mm Nr art. na jedn. jedn. = 1 zestaw	Wysokość 450 mm Nr art. na jedn. jedn. = 1 zestaw	
Wersja IP31 Pokrywa czołowa wentylowana	**XMW0306E-V** 152670	**XMW0606E-V** 152671	**XMW0906E-V** 152672	**XMW1206E-V** 152673	**XMW1806E-V** 152674	
Wersja IP55 Pokrywa czołowa pełna	**XMW0306E-C** 152678	**XMW0606E-C** 152679	**XMW0906E-C** 152680	**XMW1206E-C** 152681	**XMW1806E-C** 152682	

Pojedyncze elementy dla MCC: półka pod kasetę

Zawartość: Półka pod kasetę, elementy łączeniowe.

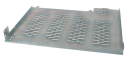

VT01811

	Półka pod kasetę, IP2X Nr art. na jedn. jedn. = 1 zestaw	Półka pod kasetę, 450 mm Nr art. na jedn. jedn. = 1 zestaw	Półka pod moduły kasetowe stacjonarne Nr art. na jedn. jedn. = 1 zestaw	
	XMW-DP 152669	**XMW-DP-18** 168124	**XMW-DP-F** 168125	

Powering Business Worldwide

Pojedyncze elementy dla MCC: zamek mechaniczny

Zawartość: Przycisk, mikroprzełącznik, elementy mechaniczne, cięgno Bowdena (dla NZM), elementy łączeniowe.



VT02311

Do kasety o wysokości 75 mm z PKZ, PKE	Do kasety o wysokości 150–225 mm z PKZ	Do kasety o wysokości 150–300 mm z NZM1	Do kasety o wysokości 150–300 mm z NZM2	Do kasety o wysokości 450 mm z NZM2/3	
Nr art. na jedn. jedn. = 1 zestaw	Nr art. na jedn. jedn. = 1 zestaw	Nr art. na jedn. jedn. = 1 zestaw	Nr art. na jedn. jedn. = 1 zestaw	Nr art. na jedn. jedn. = 1 zestaw	
XMW-I-1 155247	**XMW-I-2** 155248	**XMW-I-5** 168929	**XMW-I-6** 168930	**XMW-I-3** 155249	

Pojedyncze elementy dla MCC: cięgno Bowdena

Zawartość: Cięgno Bowdena.



VT03811

Dla NZM 410 mm	Dla NZM 600 mm	
Nr art. na jedn. jedn. = 1 szt.	Nr art. na jedn. jedn. = 1 szt.	
XMW-I-BD410 155544	**XMW-I-BD600** 155545	

EATON Powering Business Worldwide

Indywidualne elementy dla MCC: przycisk

Zawartość: Przycisk blokawany na kłódkę (RMQ-Titan).



VT05211

Przycisk	
Nr art. na jedn. jedn. = 1 szt.	
M22-DLVHS-W-MCC 153567	

Indywidualne elementy dla MCC: mikroprzełącznik

Zawartość: Mikroprzełącznik (łączenie poprzez styk płaski 6.3 mm), elementy łączeniowe.



VT04711

Mikroprzełącznik	
Nr art. na jedn. jedn. = 1 szt.	
XMW-MS 152668	

Indywidualne elementy dla MCC: główne styki zasilające, 3- lub 4-biegunowe

Zawartość: Styki do kaset łącznie ze śrubami mocującymi do kabli odpływowych, osłonami izolującymi, z dodatkowymi wspornikami montażowymi dla 630 A i wyżej.



VT03311

3 biegunowe do 100 A	3 biegunowe do 315 A	3 biegunowe do 630 A z dodatkowym wspornikiem	3 biegunowe do 630 A z dodatkowym wspornikiem dla wykonania stacjonarnego	4 biegunowe do 100 A	4 biegunowe do 315 A	4 biegunowe do 630 A z dodatkowym wspornikiem	4 biegunowe do 630 A z dodatkowym wspornikiem dla wykonania stacjonarnego
Nr art. na jedn. jedn. = 1 zestaw	Nr art. na jedn. jedn. = 1 zestaw	Nr art. na jedn. jedn. = 1 zestaw	Nr art. na jedn. jedn. = 1 zestaw	Nr art. na jedn. jedn. = 1 zestaw	Nr art. na jedn. jedn. = 1 zestaw	Nr art. na jedn. jedn. = 1 zestaw	Nr art. na jedn. jedn. = 1 zestaw
XMW-IC-100-3 151354	**XMW-IC-315-3** 151355	**XMW-IC-630-3** 151356	**XMW-ICL-630-3** 155401	**XMW-IC-100-4** 151357	**XMW-IC-315-4** 151358	**XMW-IC-630-4** 151359	**XMW-ICL-630-4** 155402

Powering Business Worldwide

Pojedyncze elementy dla MCC: główne styki odpływowe, 3-, 4- i 6-biegunowe

Zawartość: Styki i gniazda, 2 wsporniki montażowe, elementy łączeniowe.



VT03511

	Do 40 A 2,5–6 mm² Nr art. na jedn. jedn. = 1 zestaw	Do 40 A 6–10 mm² Nr art. na jedn. jedn. = 1 zestaw	Do 100 A 10–25 mm² Nr art. na jedn. jedn. = 1 zestaw	Do 100 A 16–35 mm² Nr art. na jedn. jedn. = 1 zestaw		
3+4 bieguny	**XMW-OC-40-2,5-6** 152649	**XMW-OC-40-6-10** 152650	**XMW-OC-100-10-25** 152651	**XMW-OC-100-16-35** 152652		
	Do 200 A 25–40 mm² Nr art. na jedn. jedn. = 1 zestaw	Do 200 A 40–70 mm² Nr art. na jedn. jedn. = 1 zestaw	Do 350 A H = 300 mm Nr art. na jedn. jedn. = 1 zestaw	Do 350 A H = 450 mm Nr art. na jedn. jedn. = 1 zestaw	Do 650 A Nr art. na jedn. jedn. = 1 zestaw	
3 bieguny	**XMW-OC-200-25-40-3** 152653	**XMW-OC-200-40-70-3** 152654	**XMW-OC-350-M10-3-300MM** 155261	**XMW-OC-350-M10-3-450MM** 155262	**XMW-OC-650-M12-3** 155263	
	Do 200 A 25–40 mm² Nr art. na jedn. jedn. = 1 zestaw	Do 200 A 40–70 mm² Nr art. na jedn. jedn. = 1 zestaw	Do 350 A H = 300 mm Nr art. na jedn. jedn. = 1 zestaw	Do 350 A H = 450 mm Nr art. na jedn. jedn. = 1 zestaw	Do 650 A Nr art. na jedn. jedn. = 1 zestaw	
4 bieguny	**XMW-OC-200-25-40-4** 152655	**XMW-OC-200-40-70-4** 152656	**XMW-OC-350-M10-4-300MM** 155264	**XMW-OC-350-M10-4-450MM** 155265	**XMW-OC-650-M12-4** 155266	
	Do 40 A 2,5–6 mm² Nr art. na jedn. jedn. = 1 zestaw	Do 40 A 6–10 mm² Nr art. na jedn. jedn. = 1 zestaw	Do 100 A 10–25 mm² Nr art. na jedn. jedn. = 1 zestaw	Do 100 A 16–35 mm² Nr art. na jedn. jedn. = 1 zestaw	Do 200 A 25–40 mm² Nr art. na jedn. jedn. = 1 zestaw	Do 200 A 40–70 mm² Nr art. na jedn. jedn. = 1 zestaw
6 biegunów	**XMW-OC-40-2,5-6-6** 155267	**XMW-OC-40-6-10-6** 155268	**XMW-OC-100-10-25-6** 155269	**XMW-OC-100-16-35-6** 155270	**XMW-OC-200-25-40-6** 155271	**XMW-OC-200-40-70-6** 155272

Dostosowane do kaset o wysokościach od 150 mm do 300 mm

	Do 40 A 2,5–6 mm² Nr art. na jedn. jedn. = 1 zestaw	Do 40 A 6–10 mm² Nr art. na jedn. jedn. = 1 zestaw	Do 100 A 10–25 mm² Nr art. na jedn. jedn. = 1 zestaw	
3+4 bieguny	–	**XMW-OC-40-6-10-150-300MM** 167560	**XMW-OC-100-10-25-150-300MM** 167561	
6 biegunów	**XMW-OC-40-2,5-6-6-150-300MM** 167562	**XMW-OC-40-6-10-6-150-300MM** 167563	–	

Powering Business Worldwide

Pojedyncze elementy dla MCC: styki pomocnicze

Zawartość: blok dwóch styków pomocniczych oraz gniazdo.
Przystosowane do tabliczek opisowych Weidmüller Dekafix 5 mm.



VT04911

2 bieguny	
Nr art. na jedn. jedn. = 100 sztuk	
XMW-AC-1 155540	

Pojedyncze elementy dla MCC: stoper do styków pomocniczych

Zawartość: 2 stopery.



VT05011

Stoper	
Nr art. na jedn. jedn. = 50 sztuk	
XMW-AC-1-S 155541	

Pojedyncze elementy dla MCC: wsporniki montażowe do głównych styków odpływowych

Zawartość: 2 wsporniki montażowe (1x dla kasety, 1x dla półki pod kasetę), elementy łączeniowe



VT04511

Do 40 A	Do 200 A	Do 350 A H = 300 mm	350 i 650 A H = 450 mm	
Nr art. na jedn. jedn. = 1 zestaw	Nr art. na jedn. jedn. = 1 zestaw	Nr art. na jedn. jedn. = 1 zestaw	Nr art. na jedn. jedn. = 1 zestaw	
XMW-OC-M-1 152659	**XMW-OC-M-2** 152660	**XMW-OC-M-3** 155273	**XMW-OC-M-4** 155274	

Powering Business Worldwide

Pojedyncze elementy dla MCC: listwa uzupełniająca czołowa

Zawartość: 2 listwy uzupełniające czołowe, 4 wsporniki montażowe, elementy łączeniowe.
Dla: IP31 – wentylowane, IP55 – pełne.



VT02211

	Listwa górna i dolna IP31 Nr art. na jedn. jedn. = 1 zestaw	Listwa górna i dolna IP55 Nr art. na jedn. jedn. = 1 zestaw
	XMCTB-V-MC 151218	**XMCTB-C-MC** 151219

Pojedyncze elementy dla MCC: wspornik montażowy dla szyny PE w przedziale kablowym

Zawartość: 3 śruby M10, 3 sześciokątne nakrętki M10, 3 podkładki sprężynowe M10.



VT03711

	Wspornik montażowy do szyny PE Nr art. na jedn. jedn. = 1 zestaw
	XDSFP-MC 151220

Powering Business Worldwide

Indywidualne elementy dla MCC: wspornik montażowy dla szyny N w przedziale kablowym

Zawartość: 3 nagwintowane blaszki, 3 gwintowane piny M10x30, 3 izolatory H = 40 mm.



VT03611

Wspornik montażowy do szyny N	Izolator M12 H = 50 mm
Nr art. na jedn. jedn. = 1 zestaw	Nr art. na jedn. jedn. = 1 zestaw
XDSFN-MC 151221	**XNNIP-50-M12** 167559

Indywidualne elementy dla MCC: element montażowy do tabliczek opisowych

Dopasowany do lampek/przycisków z serii RMQ ∅ 22,5 mm.



VT01012

Element montażowy do tabliczek opisowych
Nr art. na jedn. jedn. = 10 sztuk
XMW-M22-LPA 158617

EATON Powering Business Worldwide

Akcesoria: zaciski przyłączeniowe



SG10307

Zawierają etykiety do oznaczenia zacisków U, V, W – X, Y, Z – L 1, L 2, L3 – T 1, T 2, T 3 – PE, N, PEN.
Zewnętrzne podłączenie dla przewodów okrągłych lub sektorowych, druga strona dla taśmy Cu (szyny Cu).
Przystosowane do podłączeń miedzianych i aluminiowych.
Typy ...BR do podłączeń dla przewód okrągłych lub sektorowych z obu stron.

	1 biegun Nr art. na jedn. jedn. = 1 zestaw	3 bieguny Nr art. na jedn. jedn. = 1 zestaw	4 bieguny Nr art. na jedn. jedn. = 1 zestaw	5 biegunów Nr art. na jedn. jedn. = 1 zestaw	1 biegun nie przystosowane do taśm Cu (szyn Cu) Nr art. na jedn. jedn. = 1 zestaw
I_e = 160 A	**K95/1N** 010773	**K95/3** 025017	**K95/4** 027390	**K95/5** 029763	**K95/1N/BR** 012336
I_e = 250 A	**K150/1** 089085	**K150/3** 032136	**K150/4** 034509	**K150/5** 036882	**K150/1/BR** 014709
I_e = 400 A	**K240/1** 091458	**K240/3** 039255	**K240/4** 041628	**K240/5** 044001	**K240/1/BR** 017082
I_e = 630 A	**K2X240/1** 093831	**K2X240/3** 046374	**K2X240/4** 048747	**K2X240/5** 051120	**K2X240/1/BR** 019455

Akcesoria: osłony separacyjne dla zacisków przyłączeniowych typu K

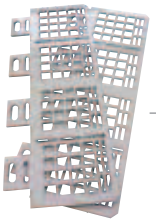

wa_vt01212

	Przekrój przewodów 150 mm^2 Nr art. na jedn. jedn. = 1 zestaw	Przekrój przewodów 240 mm^2 Nr art. na jedn. jedn. = 1 zestaw	Przekrój przewodów 2x240 mm^2 Nr art. na jedn. jedn. = 1 zestaw
	XPC-K150/4 167456	**XPC-K240/4** 167457	**XPC-K2X240/4** 167458

Powering Business Worldwide

Akcesoria: zestawy przejściowe dla zacisków przyłączeniowych (dla jednego przewodu)

Dla jednego przewodu.
Do zamiany połączenia taśmą na połączenie kablem.



VT10408

Dla K95/... I_e = 160 A	Dla K150/... I_e = 250 A	Dla K240/... I_e = 400 A	Dla K2X240/... I_e = 630 A
Nr art. na jedn. jedn. = 1 zestaw	Nr art. na jedn. jedn. = 1 zestaw	Nr art. na jedn. jedn. = 1 zestaw	Nr art. na jedn. jedn. = 1 zestaw
D-K95 020277	**D-K150** 022650	**D-K240** 025023	**D-K2X240** 027396

Akcesoria: zestawy przejściowe dla zacisków przyłączeniowych (dla jednego przewodu pomocniczego)

Dla jednego przewodu pomocniczego.
Śruba M4 z podkładką sprężystą.
Przekrój doprowadzeń 0,5–2,5 mm^2.

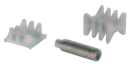

VT10408

Dla K95/... i K150/...	Dla K240/...F	Dla K2X240/...
Nr art. na jedn. jedn. = 1 zestaw	Nr art. na jedn. jedn. = 1 zestaw	Nr art. na jedn. jedn. = 1 zestaw
HK-K95-K150 001916	**HK-K240** 098585	**HK-K2X240** 010785

Akcesoria: osłona zacisków 5-biegunowych

Z tablicą ostrzegawczą wg normy DIN (błyskawica).
Przez odłamanie można uzyskać 3- lub 4-biegunowe osłony zacisków.



VT10308

Dla K95/...	Dla K150/...	Dla K240/...	Dla K2X240/...
Nr art. na jedn. jedn. = 4 sztuki	Nr art. na jedn. jedn. = 1 szt.	Nr art. na jedn. jedn. = 1 szt.	Nr art. na jedn. jedn. = 1 szt.
H-K95/5 036888	**H-K150/5** 039261	**H-K240/5** 041634	**H-K2X240/5** 044007

EATON
Powering Business Worldwide

Akcesoria: korytka kablowe, przykręcane

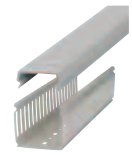

VT08309, VT08709

Długość: 1500 mm

Szerokość = 34 mm Wysokość = 37 mm	Szerokość = 34 mm Wysokość = 63 mm	Szerokość = 73 mm Wysokość = 63 mm	
Nr art. na jedn. jedn. = 60 sztuk	Nr art. na jedn. jedn. = 40 sztuk	Nr art. na jedn. jedn. = 20 sztuk	
KL25/35 012531	**KL25/60** 017277	**KL60/60** 029142	

Akcesoria: korytka kablowe, samoprzylepne

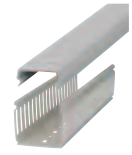

VT08309, VT08709

Długość: 650 mm.
Temperatura otoczenia maks. +55°C.

Szerokość = 34 mm Wysokość = 37 mm		
Nr art. na jedn. jedn. = 50 sztuk		
KL25/35K 014904		

Akcesoria: pokrywa korytka kablowego

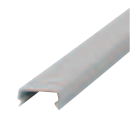

VT08709

Długość: 1500 mm
Część zapasowa.

Szerokość = 34 mm Wysokość = 14 mm	Szerokość = 73 mm Wysokość = 14 mm	
Nr art. na jedn. jedn. = 60 sztuk	Nr art. na jedn. jedn. = 40 sztuk	
KD25 019649	**KD60** 024395	

EATON
Powering Business Worldwide

Akcesoria: uniwersalne zaciski przyłączeniowe kabli 10 mm

Z wbudowaną sprężyną trzymającą i zabezpieczoną przed wypadnięciem śrubą zacisku.
Dla szyn płaskim o grubości 10 mm.



VT13806

16 mm^2
I_e = 180 A

Nr art.
na jedn.
jedn. = 100 sztuk

AKU16/10
107191



VT13706

35 mm^2
I_e = 270 A

Nr art.
na jedn.
jedn. = 50 sztuk

AKU35/10
107192



VT13606

70 mm^2
I_e = 400 A
również dla przekroju podwójne T

Nr art.
na jedn.
jedn. = 25 sztuk

AKU70/10
107193



VT13506

120 mm^2
I_e = 440 A
również dla przekroju podwójne T

Nr art.
na jedn.
jedn. = 25 sztuk

AKU120/10
107194

Akcesoria: tuleje kablowe



VT33710

Do ścianek o grubości 2–8 mm.
RAL 7035.
Miękkie PVC, bez kadmu i ołowiu.
IP66, kabel wprowadzany od dołu.

PG21
Średnica otworu 29,5 mm
Zewnętrzna średnica kabla 12,5-20 mm

Nr art.
na jedn.
jedn. = 1 szt.

KT21
026777

PG42
Średnica otworu 55 mm
Zewnętrzna średnica kabla 18–47 mm

Nr art.
na jedn.
jedn. = 1 szt.

KT42
038642

EATON
Powering Business Worldwide

Akcesoria: tabliczki opisowe



VT04811

kW	0,06 Nr art. na jedn. jedn. = 10 szt.	0,09 Nr art. na jedn. jedn. = 10 szt.	0,12 Nr art. na jedn. jedn. = 10 szt.	0,18 Nr art. na jedn. jedn. = 10 szt.	0,25 Nr art. na jedn. jedn. = 10 szt.	0,37 Nr art. na jedn. jedn. = 10 szt.	0,55 Nr art. na jedn. jedn. = 10 szt.
Tabliczki opisowe DOL	**XANP-MC-DOL0,06KW** 155291	**XANP-MC-DOL0,09KW** 155292	**XANP-MC-DOL0,12KW** 155293	**XANP-MC-DOL0,18KW** 155294	**XANP-MC-DOL0,25KW** 155295	**XANP-MC-DOL0,37KW** 155296	**XANP-MC-DOL0,55KW** 155297
kW	0,06 Nr art. na jedn. jedn. = 10 szt.	0,09 Nr art. na jedn. jedn. = 10 szt.	0,12 Nr art. na jedn. jedn. = 10 szt.	0,18 Nr art. na jedn. jedn. = 10 szt.	0,25 Nr art. na jedn. jedn. = 10 szt.	0,37 Nr art. na jedn. jedn. = 10 szt.	0,55 Nr art. na jedn. jedn. = 10 szt.
Tabliczki opisowe FR	**XANP-MC-FR0,06KW** 155320	**XANP-MC-FR0,09KW** 155321	**XANP-MC-FR0,12KW** 155322	**XANP-MC-FR0,18KW** 155323	**XANP-MC-FR0,25KW** 155324	**XANP-MC-FR0,37KW** 155325	**XANP-MC-FR0,55KW** 155326
kW	5,5 Nr art. na jedn. jedn. = 10 szt.	7,5 Nr art. na jedn. jedn. = 10 szt.	11 Nr art. na jedn. jedn. = 10 szt.	15 Nr art. na jedn. jedn. = 10 szt.	18,5 Nr art. na jedn. jedn. = 10 szt.	22 Nr art. na jedn. jedn. = 10 szt.	30 Nr art. na jedn. jedn. = 10 szt.
Tabliczki opisowe SD	**XANP-MC-SD5,5KW** 155349	**XANP-MC-SD7,5KW** 155350	**XANP-MC-SD11KW** 155351	**XANP-MC-SD15KW** 155352	**XANP-MC-SD18,5KW** 155353	**XANP-MC-SD22KW** 155354	**XANP-MC-SD30KW** 155355
A	16 Nr art. na jedn. jedn. = 10 szt.	20 Nr art. na jedn. jedn. = 10 szt.	25 Nr art. na jedn. jedn. = 10 szt.	32 Nr art. na jedn. jedn. = 10 szt.	40 Nr art. na jedn. jedn. = 10 szt.	50 Nr art. na jedn. jedn. = 10 szt.	63 Nr art. na jedn. jedn. = 10 szt.
Tabliczki opisowe FE	**XANP-MC-FE16A** 158115	**XANP-MC-FE20A** 155366	**XANP-MC-FE25A** 155367	**XANP-MC-FE32A** 155368	**XANP-MC-FE40A** 155369	**XANP-MC-FE50A** 155370	**XANP-MC-FE63A** 155371
A	20 Nr art. na jedn. jedn. = 10 szt.	25 Nr art. na jedn. jedn. = 10 szt.	32 Nr art. na jedn. jedn. = 10 szt.	40 Nr art. na jedn. jedn. = 10 szt.	50 Nr art. na jedn. jedn. = 10 szt.	63 Nr art. na jedn. jedn. = 10 szt.	80 Nr art. na jedn. jedn. = 10 szt.
Tabliczki opisowe FC	**XANP-MC-FC20A** 155383	**XANP-MC-FC25A** 155384	**XANP-MC-FC32A** 155385	**XANP-MC-FC40A** 155386	**XANP-MC-FC50A** 155387	**XANP-MC-FC63A** 155388	**XANP-MC-FC80A** 155389
	Nr art. na jedn. jedn. = 10 szt.						
Tabliczka opisowa – pusta	**XANP-MC-EMPTY** 155400						

EATON
Powering Business Worldwide

0,75 Nr art. na jedn. jedn. = 10 szt.	1,1 Nr art. na jedn. jedn. = 10 szt.	1,5 Nr art. na jedn. jedn. = 10 szt.	2,2 Nr art. na jedn. jedn. = 10 szt.	3 Nr art. na jedn. jedn. = 10 szt.	4 Nr art. na jedn. jedn. = 10 szt.	5,5 Nr art. na jedn. jedn. = 10 szt.	7,5 Nr art. na jedn. jedn. = 10 szt.
XANP-MC-DOL0,75KW 155298	**XANP-MC-DOL1,1KW** 155299	**XANP-MC-DOL1,5KW** 155300	**XANP-MC-DOL2,2KW** 155301	**XANP-MC-DOL3KW** 155302	**XANP-MC-DOL4KW** 155303	**XANP-MC-DOL5,5KW** 155304	**XANP-MC-DOL7,5KW** 155305
0,75 Nr art. na jedn. jedn. = 10 szt.	1,1 Nr art. na jedn. jedn. = 10 szt.	1,5 Nr art. na jedn. jedn. = 10 szt.	2,2 Nr art. na jedn. jedn. = 10 szt.	3 Nr art. na jedn. jedn. = 10 szt.	4 Nr art. na jedn. jedn. = 10 szt.	5,5 Nr art. na jedn. jedn. = 10 szt.	7,5 Nr art. na jedn. jedn. = 10 szt.
XANP-MC-FR0,75KW 155327	**XANP-MC-FR1,1KW** 155328	**XANP-MC-FR1,5KW** 155329	**XANP-MC-FR2,2KW** 155330	**XANP-MC-FR3KW** 155331	**XANP-MC-FR4KW** 155332	**XANP-MC-FR5,5KW** 155333	**XANP-MC-FR7,5KW** 155334
37 Nr art. na jedn. jedn. = 10 szt.	45 Nr art. na jedn. jedn. = 10 szt.	55 Nr art. na jedn. jedn. = 10 szt.	75 Nr art. na jedn. jedn. = 10 szt.	90 Nr art. na jedn. jedn. = 10 szt.	110 Nr art. na jedn. jedn. = 10 szt.	132 Nr art. na jedn. jedn. = 10 szt.	160 Nr art. na jedn. jedn. = 10 szt.
XANP-MC-SD37KW 155356	**XANP-MC-SD45KW** 155357	**XANP-MC-SD55KW** 155358	**XANP-MC-SD75KW** 155359	**XANP-MC-SD90KW** 155360	**XANP-MC-SD110KW** 155361	**XANP-MC-SD132KW** 155362	**XANP-MC-SD160KW** 155363
80 Nr art. na jedn. jedn. = 10 szt.	100 Nr art. na jedn. jedn. = 10 szt.	125 Nr art. na jedn. jedn. = 10 szt.	160 Nr art. na jedn. jedn. = 10 szt.	200 Nr art. na jedn. jedn. = 10 szt.	250 Nr art. na jedn. jedn. = 10 szt.	300 Nr art. na jedn. jedn. = 10 szt.	320 Nr art. na jedn. jedn. = 10 szt.
XANP-MC-FE80A 155372	**XANP-MC-FE100A** 155373	**XANP-MC-FE125A** 155374	**XANP-MC-FE160A** 155375	**XANP-MC-FE200A** 155376	**XANP-MC-FE250A** 155377	**XANP-MC-FE300A** 155378	**XANP-MC-FE320A** 155379
100 Nr art. na jedn. jedn. = 10 szt.	125 Nr art. na jedn. jedn. = 10 szt.	160 Nr art. na jedn. jedn. = 10 szt.	200 Nr art. na jedn. jedn. = 10 szt.	250 Nr art. na jedn. jedn. = 10 szt.	300 Nr art. na jedn. jedn. = 10 szt.	320 Nr art. na jedn. jedn. = 10 szt.	400 Nr art. na jedn. jedn. = 10 szt.
XANP-MC-FC100A 155390	**XANP-MC-FC125A** 155391	**XANP-MC-FC160A** 155392	**XANP-MC-FC200A** 155393	**XANP-MC-FC250A** 155394	**XANP-MC-FC300A** 155395	**XANP-MC-FC320A** 155396	**XANP-MC-FC400A** 155397

11	15	18,5	22	30	37	45	55
Nr art. na jedn. jedn. = 10 szt.	Nr art. na jedn. jedn. = 10 szt.	Nr art. na jedn. jedn. = 10 szt.	Nr art. na jedn. jedn. = 10 szt.	Nr art. na jedn. jedn. = 10 szt.	Nr art. na jedn. jedn. = 10 szt.	Nr art. na jedn. jedn. = 10 szt.	Nr art. na jedn. jedn. = 10 szt.
XANP-MC-DOL11KW 155306	**XANP-MC-DOL15KW** 155307	**XANP-MC-DOL18,5KW** 155308	**XANP-MC-DOL22KW** 155309	**XANP-MC-DOL30KW** 155310	**XANP-MC-DOL37KW** 155311	**XANP-MC-DOL45KW** 155312	**XANP-MC-DOL55KW** 155313

11	15	18,5	22	30	37	45	55
Nr art. na jedn. jedn. = 10 szt.	Nr art. na jedn. jedn. = 10 szt.	Nr art. na jedn. jedn. = 10 szt.	Nr art. na jedn. jedn. = 10 szt.	Nr art. na jedn. jedn. = 10 szt.	Nr art. na jedn. jedn. = 10 szt.	Nr art. na jedn. jedn. = 10 szt.	Nr art. na jedn. jedn. = 10 szt.
XANP-MC-FR11KW 155335	**XANP-MC-FR15KW** 155336	**XANP-MC-FR18,5KW** 155337	**XANP-MC-FR22KW** 155338	**XANP-MC-FR30KW** 155339	**XANP-MC-FR37KW** 155340	**XANP-MC-FR45KW** 155341	**XANP-MC-FR55KW** 155342

200	250
Nr art. na jedn. jedn. = 10 szt.	Nr art. na jedn. jedn. = 10 szt.
XANP-MC-SD200KW 155364	**XANP-MC-SD250KW** 155365

400	500	630
Nr art. na jedn. jedn. = 10 szt.	Nr art. na jedn. jedn. = 10 szt.	Nr art. na jedn. jedn. = 10 szt.
XANP-MC-FE400A 155380	**XANP-MC-FE500A** 155381	**XANP-MC-FE630A** 155382

500	630
Nr art. na jedn. jedn. = 10 szt.	Nr art. na jedn. jedn. = 10 szt.
XANP-MC-FC500A 155398	**XANP-MC-FC630A** 155399

75	90	110	132	160	200		
Nr art. na jedn. jedn. = 10 szt.	Nr art. na jedn. jedn. = 10 szt.	Nr art. na jedn. jedn. = 10 szt.	Nr art. na jedn. jedn. = 10 szt.	Nr art. na jedn. jedn. = 10 szt.	Nr art. na jedn. jedn. = 10 szt.		
XANP-MC-DOL75KW 155314	**XANP-MC-DOL90KW** 155315	**XANP-MC-DOL110KW** 155316	**XANP-MC-DOL132KW** 155317	**XANP-MC-DOL160KW** 155318	**XANP-MC-DOL200KW** 155319		

75	90	110	132	160	200		
Nr art. na jedn. jedn. = 10 szt.	Nr art. na jedn. jedn. = 10 szt.	Nr art. na jedn. jedn. = 10 szt.	Nr art. na jedn. jedn. = 10 szt.	Nr art. na jedn. jedn. = 10 szt.	Nr art. na jedn. jedn. = 10 szt.		
XANP-MC-FR75KW 155343	**XANP-MC-FR90KW** 155344	**XANP-MC-FR110KW** 155345	**XANP-MC-FR132KW** 155346	**XANP-MC-FR160KW** 155347	**XANP-MC-FR200KW** 155348		

Akcesoria: opaski kablowe



VT05111

Długość = 98 mm	Długość = 140 mm	Długość = 2005 mm	
Nr art. na jedn. jedn. = 1000 szt.	Nr art. na jedn. jedn. = 1000 szt.	Nr art. na jedn. jedn. = 100 szt.	
ITB1 083550	**ITB2** 085923	**ITB3** 088296	

Akcesoria: szyny DIN

Wytrzymałość zwarciowa jako przewód PE odpowiada przewodowi Cu 16 mm^2.
Długość oferowana 2 m.

Szyna DIN		
Nr art. na jedn. jedn. = 20 szt.		
TS35X7,5 053030		

Akcesoria: kątownik mocujący

Do montażu pod kątem szyn TS35x7,5 lub TS35x15.
Blacha stalowa, ocynkowana.



VT16310

Szerokość = 1000 mm		
Nr art. na jedn. jedn. = 100 szt.		
TS1-BRA-CS 138772		

EATON
Powering Business Worldwide

Akcesoria: klipsy do prowadzenia przewodów



Uchwyt do przewodów z zaczepem mocującym (bezhalogenowy).
Otwór do mocowania = ∅ 4,7 mm.
Maksymalna ilość przewodów w wiązce = 20 x 11 mm.

VT01112

Klips do prowadzenia przewodów	
Nr art. na jedn. jedn. = 100 szt.	
XACACLIP 166691	

Akcesoria: daszek ochronny, wykończeniowy



Do zapewnienia IP31 w kasetach w pozycji TEST lub w pozycji otwartej należy zastosować daszek wykończeniowy (ochronny). Dzięki niemu kasety są zabezpieczone przed kroplami wody, padającymi pionowo.
Bez daszku ochronnego osiągnięte jest IP30.

VT04111

Szerokość = 1000 mm	Szerokość = 1200 mm
Nr art. na jedn. jedn. = 1 szt.	Nr art. na jedn. jedn. = 1 szt.
XSFDR10-X1-B 155542	**XSFDR12-X1-B** 155543

EATON
Powering Business Worldwide

XG – Pola ogólnego zastosowania

Pola ogólnego zastosowania z płytami montażowymi 317
Pola ogólnego zastosowania z elementami xBoard Profi Plus 323
Pola ogólnego zastowania do kompensacji mocy biernej 330
z elementami od FRAKO 331
z elementami od KBR 338

Pola ogólnego zastosowania z płytami montażowymi

XE_kat_5-1

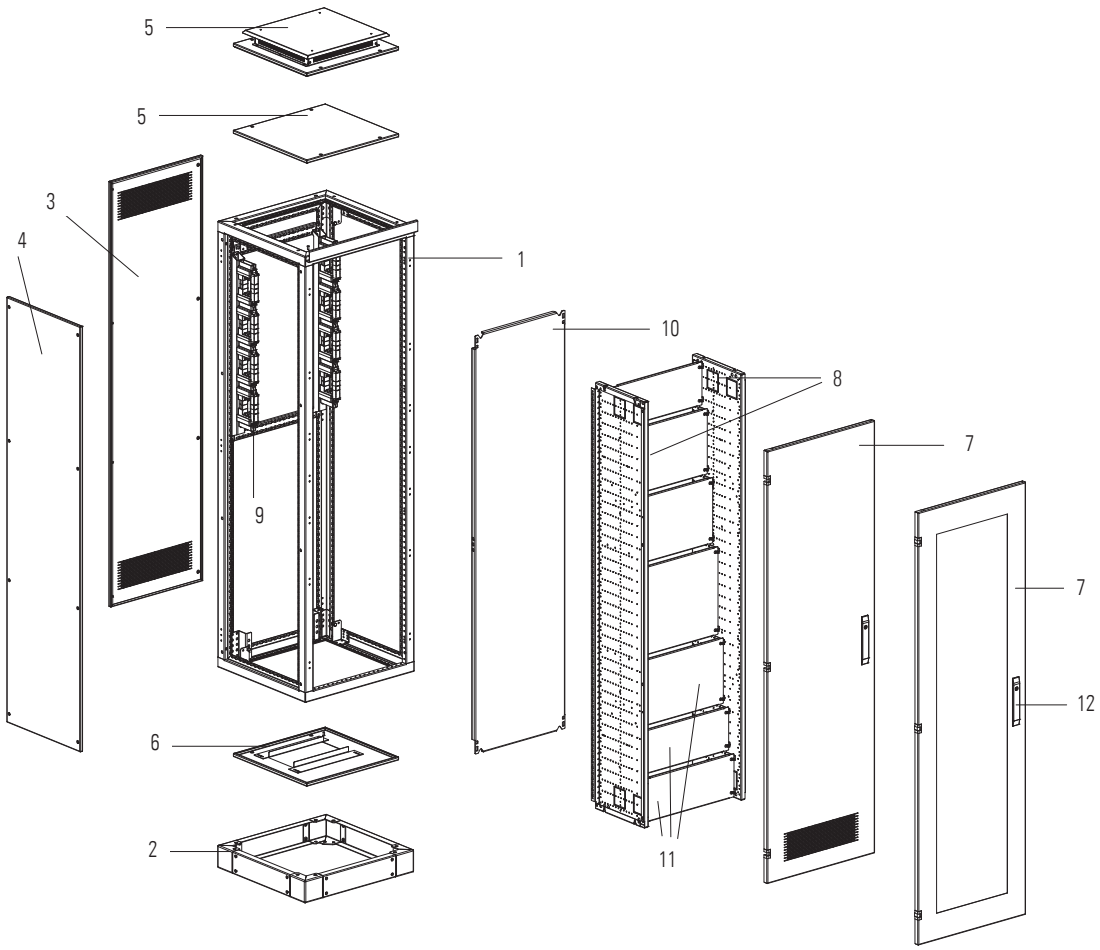

1 Rama
2 Cokół
3 Ściana tylna
4 Ściana boczna
5 Pokrywa górna
6 Pokrywa dolna
7 Drzwi / drzwi przeszklone
8 Zestaw montażowy
9 Izolatory szyn głównych
10 Wysoka płyta montażowa
11 Płyty montażowe o zróżnicowanych wysokościach
12 Mechanizm zamka

Cechy

- indywidualny montaż aparatów na stałe na płytach montażowych
- technologia pod kontrolą – możliwość zastosowania płyt montażowych na całą wysokość pola lub też dzielonych
- wysokość: 2000 mm
- głębokości: 400/600/800 mm
- szerokości: 425/600/800/1000/1200 mm
- stopień ochrony: IP31 lub IP55

Uwagi

Rama jest dostarczana z niebieską listwą wykończeniową. Drzwi zawierają zamek 3 mm (podwójna bródka klucza). Jeżeli stosowane są pokrywy dzielone, może być konieczne zastosowanie dodatkowych urządzeń ochronnych w celu zapewnienia odpowiedniego stopnia ochrony. Akcesoria dodatkowe, takie jak flansze, dźwignie zamka z przyciskiem, uszy transportowe, zawiasy 180°, wsporniki montażowe, stabilizatory Durostone, zestawy łączeniowe, kieszenie na schematy oraz inne, są dostępne w rozdziale „Akcesoria ogólne" na stronie 425.

EATON
Powering Business Worldwide

Pola ogólnego zastosowania, szyny montowane z tyłu



VT19310, VT13010

→ **Izolatory szyn głównych** oraz **szyn PE/PEN** są dostępne na stronie 388.

→ **Płyty montażowe** są dostępne na stronie 329.

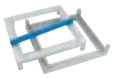

VT13310



VT10109



VT15909



VT25609



VT00109

Głębokość pola	Szerokość pola	Rama górna/dolna	Rama dodatkowa górna/dolna głębokość 200 mm [4]	Profile pionowe	Profile pionowe do ramy dodatkowej [4]	Profil poprzeczny do montażu wsporników izolatorów	Przegroda przedział szyn głównych / przedział aparatowy	Zestaw montażowy wielofunkcyjne wsporniki do szyn montowanych z tyłu, wymagane jedynie wtedy, gdy stosowanych jest kilka płyt montażowych
mm	mm	Nr art. na jedn.	Nr art. na jedn.	Nr art. na jedn.	Nr art. na jedn.	Nr art. na jedn.	Nr art. na jedn.	Nr art. na jedn.
400	425	**XSFB0404** 284231	–	**XSFH20** 284245	–	**XBBB04** 283859	**XPFCB04/06** 110265	**XSMIB20-1** 107292
	600	**XSFB0604** 284234	–	**XSFH20** 284245	–	**XBBB06** 283860	**XPFCB04/06** 110265	**XSMIB20-1** 107292
	800	**XSFB0804** 284237	–	**XSFH20** 284245	–	**XBBB08** 283861	**XPFCB08/10** 110266	**XSMIB20-1** 107292
	1000	**XSFB1004** 284240	–	**XSFH20** 284245	–	**XBBB10** 283862	**XPFCB08/10** 110266	**XSMIB20-1** 107292
600	425	**XSFB0406** 284232	–	**XSFH20** 284245	–	**XBBB04** 283859	**XPFCB04/06** 110265	**XSMIB20** 284257
	600	**XSFB0606** 284235	–	**XSFH20** 284245	–	**XBBB06** 283860	**XPFCB04/06** 110265	**XSMIB20** 284257
	800	**XSFB0806** 284238	–	**XSFH20** 284245	–	**XBBB08** 283861	**XPFCB08/10** 110266	**XSMIB20** 284257
	1000	**XSFB1006** 284241	–	**XSFH20** 284245	–	**XBBB10** 283862	**XPFCB08/10** 110266	**XSMIB20** 284257
	1200	**XSFB1206** 284243	–	**XSFH20** 284245	–	**XBBB12** 283863	**XPFCB12** 110267	**XSMIB20** 284257
800	425	**XSFB0408** 284233	–	**XSFH20** 284245	–	**XBBB04** 283859	**XPFCB04/06** 110265	**XSMIB20** 284257
	600	**XSFB0608** 284236	–	**XSFH20** 284245	–	**XBBB06** 283860	**XPFCB04/06** 110265	**XSMIB20** 284257
	800	**XSFB0808** 284239	–	**XSFH20** 284245	–	**XBBB08** 283861	**XPFCB08/10** 110266	**XSMIB20** 284257
	1000	**XSFB1008** 284242	–	**XSFH20** 284245	–	**XBBB10** 283862	**XPFCB08/10** 110266	**XSMIB20** 284257
	1200	**XSFB1208** 284244	–	**XSFH20** 284245	–	**XBBB12** 283863	**XPFCB12** 110267	**XSMIB20** 284257
800+200	425	**XSFB0408** 284233	**XSFB0402** 150464	**XSFH20** 284245	**XSFH20-I-D** 150482	**XBBB04** 283859	**XPFCB04/06** 110265	**XSMIB20** 284257
	600	**XSFB0608** 284236	**XSFB0602** 150465	**XSFH20** 284245	**XSFH20-I-D** 150482	**XBBB06** 283860	**XPFCB04/06** 110265	**XSMIB20** 284257
	800	**XSFB0808** 284239	**XSFB0802** 150466	**XSFH20** 284245	**XSFH20-I-D** 150482	**XBBB08** 283861	**XPFCB08/10** 110266	**XSMIB20** 284257
	1000	**XSFB1008** 284242	**XSFB1002** 150468	**XSFH20** 284245	**XSFH20-I-D** 150482	**XBBB10** 283862	**XPFCB08/10** 110266	**XSMIB20** 284257
	1200	**XSFB1208** 284244	**XSFB1202** 150480	**XSFH20** 284245	**XSFH20-I-D** 150482	**XBBB12** 283863	**XPFCB12** 110267	**XSMIB20** 284257

Uwaga

[1] Drzwi dwuskrzydłowe.

[2] Stosowana w miejscach podziału transportowego, montowana po prawej stronie pola, szerokość 75 mm dla pól o głębokości do 800 mm, 150 mm dla pól o głębokości 1000 mm.

[3] Jeżeli dzielone pokrywy górna i dolna z otworami z wprowadzeniami przewodów są używane dla przewodów o dużych przekrojach, to w celu zachowania określonego stopnia ochrony należy stosować dodatkowe urządzenia ochronne.

[4] Elementy dodatkowe dla prądu 5000 A, głębokość pola 1000 mm.


VT20509

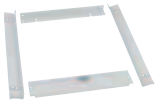
VT23009


VT10209


VT23109


VT09209


VT09109


VT09309

	Wysoka płyta montażowa Nr art. na jedn.	Rama montażowa dopasowująca do oryginalnych płyt czołowych xEnergy H = 2000 mm Nr art. na jedn.	Rama dodatkowego przedziału transportowego [2] Nr art. na jedn.	Drzwi pola, pełne, do IP55 Nr art. na jedn.	Drzwi pola, wentylowane do IP31, prawe Nr art. na jedn.	Drzwi pola, wentylowane do IP31, lewe Nr art. na jedn.	Drzwi pola, przeszklone, do IP55 Nr art. na jedn.
			OPCJA	**Wybierz tylko jeden artykuł**			
①	**XSMMFB2004** 284263	**XSMEX2004** 106560	–	**XSDMC2004** 284198	**XSDMRV2004** 284218	**XSDMLV2004** 284209	**XSDMD2004** 284203
②	**XSMMFB2006** 284264	**XSMEX2006** 106561	–	**XSDMC2006** 284199	**XSDMRV2006** 284219	**XSDMLV2006** 284210	**XSDMD2006** 284204
③	**XSMMFB2008** 284265	**XSMEX2008** 106562	–	**XSDMC2008** 284200	**XSDMRV2008** 284220	**XSDMLV2008** 284211	**XSDMD2008** 284701
④	**XSMMFB2010** 284266	**XSMEX2010** 106563	–	**XSDMC2010** 284201	**XSDMRV2010** 284221	**XSDMLV2010** 284212	**XSDMD2010-S** [1] 143334
			OPCJA	**Wybierz tylko jeden artykuł**			
⑤	**XSMMFB2004** 284263	**XSMEX2004** 106560	**XSAF200106** 289908	**XSDMC2004** 284198	**XSDMRV2004** 284218	**XSDMLV2004** 284209	**XSDMD2004** 284203
⑥	**XSMMFB2006** 284264	**XSMEX2006** 106561	**XSAF200106** 289908	**XSDMC2006** 284199	**XSDMRV2006** 284219	**XSDMLV2006** 284210	**XSDMD2006** 284204
⑦	**XSMMFB2008** 284265	**XSMEX2008** 106562	**XSAF200106** 289908	**XSDMC2008** 284200	**XSDMRV2008** 284220	**XSDMLV2008** 284211	**XSDMD2008** 284701
⑧	**XSMMFB2010** 284266	**XSMEX2010** 106563	**XSAF200106** 289908	**XSDMC2010** 284201	**XSDMRV2010** 284221	**XSDMLV2010** 284212	**XSDMD2010-S** [1] 143334
⑨	**XSMMFB2012** 284267	–	**XSAF200106** 289908	**XSDMC2012-S** [1] 284202	**XSDMRV2012** [1] 284222	**XSDMV2012-S** [1] 284213	**XSDMD2012-S** [1] 143336
			OPCJA	**Wybierz tylko jeden artykuł**			
⑩	**XSMMFB2004** 284263	**XSMEX2004** 106560	**XSAF200108** 289909	**XSDMC2004** 284198	**XSDMRV2004** 284218	**XSDMLV2004** 284209	**XSDMD2004** 284203
⑪	**XSMMFB2006** 284264	**XSMEX2006** 106561	**XSAF200108** 289909	**XSDMC2006** 284199	**XSDMRV2006** 284219	**XSDMLV2006** 284210	**XSDMD2006** 284204
⑫	**XSMMFB2008** 284265	**XSMEX2008** 106562	**XSAF200108** 289909	**XSDMC2008** 284200	**XSDMRV2008** 284220	**XSDMLV2008** 284211	**XSDMD2008** 284701
⑬	**XSMMFB2010** 284266	**XSMEX2010** 106563	**XSAF200108** 289909	**XSDMC2010** 284201	**XSDMRV2010** 284221	**XSDMLV2010** 284212	**XSDMD2010-S** [1] 143334
⑭	**XSMMFB2012** 284267	–	**XSAF200108** 289909	**XSDMC2012-S** [1] 284202	**XSDMRV2012** [1] 284222	**XSDMV2012-S** [1] 284213	**XSDMD2012-S** [1] 143336
			OPCJA	**Wybierz tylko jeden artykuł**			
⑮	**XSMMFB2004** 284263	**XSMEX2004** 106560	**XSAF2000-150-1000** 150493	**XSDMC2004** 284198	**XSDMRV2004** 284218	**XSDMLV2004** 284209	**XSDMD2004** 284203
⑯	**XSMMFB2006** 284264	**XSMEX2006** 106561	**XSAF2000-150-1000** 150493	**XSDMC2006** 284199	**XSDMRV2006** 284219	**XSDMLV2006** 284210	**XSDMD2006** 284204
⑰	**XSMMFB2008** 284265	**XSMEX2008** 106562	**XSAF2000-150-1000** 150493	**XSDMC2008** 284200	**XSDMRV2008** 284220	**XSDMLV2008** 284211	**XSDMD2008** 284701
⑱	**XSMMFB2010** 284266	**XSMEX2010** 106563	**XSAF2000-150-1000** 150493	**XSDMC2010** 284201	**XSDMRV2010** 284221	**XSDMLV2010** 284212	**XSDMD2010-S** [1] 143334
⑲	**XSMMFB2012** 284267	–	**XSAF2000-150-1000** 150493	**XSDMC2012-S** [1] 284202	**XSDMRV2012** [1] 284222	**XSDMV2012-S** [1] 284213	**XSDMD2012-S** [1] 143336

Uwaga

[1] Drzwi dwuskrzydłowe.

[2] Stosowana w miejscach podziału transportowego, montowana po prawej stronie pola, szerokość 75 mm dla pól o głębokości do 800 mm, 150 mm dla pól o głębokości 1000 mm.

[3] Jeżeli dzielone pokrywy górna i dolna z otworami z wprowadzeniami przewodów są używane dla przewodów o dużych przekrojach, to w celu zachowania określonego stopnia ochrony należy stosować dodatkowe urządzenia ochronne.

[4] Elementy dodatkowe dla prądu 5000 A, głębokość pola 1000 mm.

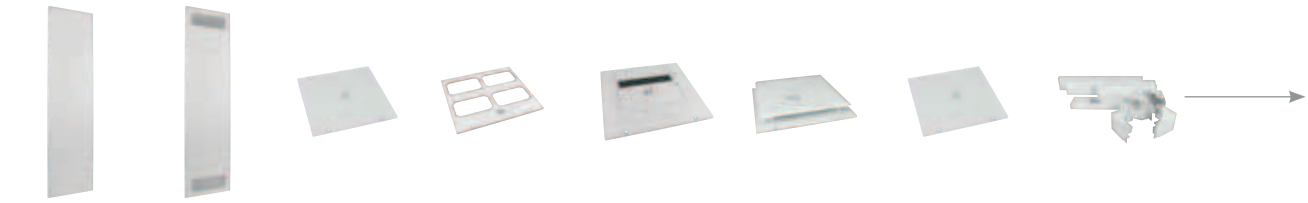

VT09909 VT09809 VT23309 VT26509 VT13409 VT08206 VT23309 VT08106

	Pokrywa tylna, pełna, do IP55	Pokrywa tylna, wentylowana, do IP31	Pokrywa górna pełna, do IP55	Pokrywa górna pod flansze, do IP55	Pokrywa górna dzielona, do IP31 [3]	Pokrywa górna ochronna, do IP31	Pokrywa górna, pełna, do ramy dodatkowej, głębokość 200 mm, IP55 [4]	Cokół wysokość 100 mm	Cokół wysokość 200 mm
	Nr art. na jedn.	Nr art. na jedn.	Nr art. na jedn.	Nr art. na jedn.	Nr art. na jedn.	Nr art. na jedn.	Nr art. na jedn.	Nr art. na jedn.	Nr art. na jedn.
	Wybierz tylko jeden artykuł		**Wybierz tylko jeden artykuł**					**Wybierz tylko jeden artykuł**	
①	**XSWC2004** 284355	**XSWV2004** 284360	**XSPTC0404** 284301	**XSPTF0404** 284316	**XSPBM0404** 284286	**XAD0404** 283484	–	**XAP010404** 283822	**XAP020404** 283836
②	**XSWC2006** 284356	**XSWV2006** 284361	**XSPTC0604** 284304	**XSPTF0604** 284319	**XSPBM0604** 284289	**XAD0604** 283487	–	**XAP010604** 283825	**XAP020604** 283839
③	**XSWC2008** 284357	**XSWV2008** 284362	**XSPTC0804** 284307	**XSPTF0804** 284322	**XSPBM0804** 284292	**XAD0804** 283810	–	**XAP010804** 283828	**XAP020804** 283842
④	**XSWC2010** 284358	**XSWV2010** 284363	**XSPTC1004** 284310	**XSPTF1004** 284325	**XSPBM1004** 284295	**XAD1004** 283813	–	**XAP011004** 283831	**XAP021004** 283845
	Wybierz tylko jeden artykuł		**Wybierz tylko jeden artykuł**					**Wybierz tylko jeden artykuł**	
⑤	**XSWC2004** 284355	**XSWV2004** 284360	**XSPTC0406** 284302	**XSPTF0406** 284317	**XSPBM0406** 284287	**XAD0406** 283485	–	**XAP010406** 283823	**XAP020406** 283837
⑥	**XSWC2006** 284356	**XSWV2006** 284361	**XSPTC0606** 284305	**XSPTF0606** 284320	**XSPBM0606** 284290	**XAD0606** 283488	–	**XAP010606** 283826	**XAP020606** 283840
⑦	**XSWC2008** 284357	**XSWV2008** 284362	**XSPTC0806** 284308	**XSPTF0806** 284323	**XSPBM0806** 284293	**XAD0806** 283811	–	**XAP010806** 283829	**XAP020806** 283843
⑧	**XSWC2010** 284358	**XSWV2010** 284363	**XSPTC1006** 284311	**XSPTF1006** 284326	**XSPBM1006** 104529	**XAD1006** 283814	–	**XAP011006** 283832	**XAP021006** 283846
⑨	**XSWC2012** 284359	**XSWV2012** 284364	**XSPTC1206** 284314	**XSPTF1206** 284329	**XSPBM1206** 104531	**XAD1206** 283816	–	**XAP011206** 283834	**XAP021206** 283848
	Wybierz tylko jeden artykuł		**Wybierz tylko jeden artykuł**					**Wybierz tylko jeden artykuł**	
⑩	**XSWC2004** 284355	**XSWV2004** 284360	**XSPTC0408** 284303	**XSPTF0408** 284318	**XSPBM0408** 284288	**XAD0408** 283486	–	**XAP010408** 283824	**XAP020408** 283838
⑪	**XSWC2006** 284356	**XSWV2006** 284361	**XSPTC0608** 284306	**XSPTF0608** 284321	**XSPBM0608** 284291	**XAD0608** 283489	–	**XAP010608** 283827	**XAP020608** 283841
⑫	**XSWC2008** 284357	**XSWV2008** 284362	**XSPTC0808** 284309	**XSPTF0808** 284324	**XSPBM0808** 284294	**XAD0808** 283812	–	**XAP010808** 283830	**XAP020808** 283844
⑬	**XSWC2010** 284358	**XSWV2010** 284363	**XSPTC1008** 284312	**XSPTF1008** 284327	**XSPBM1008** 104530	**XAD1008** 283815	–	**XAP011008** 283833	**XAP021008** 283847
⑭	**XSWC2012** 284359	**XSWV2012** 284364	**XSPTC1208** 284315	**XSPTF1208** 284330	**XSPBM1208** 104532	**XAD1208** 283817	–	**XAP011208** 283835	**XAP021208** 283849
	Wybierz tylko jeden artykuł		**Wybierz tylko jeden artykuł**					**Wybierz tylko jeden artykuł**	
⑮	**XSWC2004** 284355	**XSWV2004** 284360	**XSPTC0408** 284303	**XSPTF0408** 284318	**XSPBM0408** 284288	**XAD0408** 283486	**XSPTC0402** 150483	**XAP010410** 150496	**XAP020410** 150504
⑯	**XSWC2006** 284356	**XSWV2006** 284361	**XSPTC0608** 284306	**XSPTF0608** 284321	**XSPBM0608** 284291	**XAD0608** 283489	**XSPTC0602** 150484	**XAP010610** 150497	**XAP020610** 150505
⑰	**XSWC2008** 284357	**XSWV2008** 284362	**XSPTC0808** 284309	**XSPTF0808** 284324	**XSPBM0808** 284294	**XAD0808** 283812	**XSPTC0802** 150485	**XAP010810** 150498	**XAP020810** 150506
⑱	**XSWC2010** 284358	**XSWV2010** 284363	**XSPTC1008** 284312	**XSPTF1008** 284327	**XSPBM1008** 104530	**XAD1008** 283815	**XSPTC1002** 150487	**XAP011010** 150500	**XAP021010** 150508
⑲	**XSWC2012** 284359	**XSWV2012** 284364	**XSPTC1208** 284315	**XSPTF1208** 284330	**XSPBM1208** 104532	**XAD1208** 283817	**XSPTC1202** 150489	**XAP011210** 150502	**XAP021210** 150510

Uwaga

[1] Drzwi dwuskrzydłowe.

[2] Stosowana w miejscach podziału transportowego, montowana po prawej stronie pola, szerokość 75 mm dla pól o głębokości do 800 mm, 150 mm dla pól o głębokości 1000 mm.

[3] Jeżeli dzielone pokrywy górna i dolna z otworami z wprowadzeniami przewodów są używane dla przewodów o dużych przekrojach, to w celu zachowania określonego stopnia ochrony należy stosować dodatkowe urządzenia ochronne.

[4] Elementy dodatkowe dla prądu 5000 A, głębokość pola 1000 mm.

EATON
Powering Business Worldwide



VT08106



VT05007



VT03607



VT07906

	Cokół do ramy dodatkowego przedziału wysokość 100 mm Nr art. na jedn.	Cokół do ramy dodatkowego przedziału wysokość 200 mm Nr art. na jedn.	Wspornik przewodów Nr art. na jedn.	Kątowniki mocujące boczne do wsporników kabli Nr art. na jedn.	Przegroda pole/pole Nr art. na jedn.	Przegroda pole/pole dla ramy dodatkowej o głębokości 200 mm [4] Nr art. na jedn.
	Wybierz tylko jeden artykuł					
①	–	–	**XAR04** 283850	**XNBW-R2** 106740	**XPSS2004** 284781	–
②	–	–	**XAR06** 283851	**XNBW-R2** 106740	**XPSS2004** 284781	–
③	–	–	**XAR08** 283852	**XNBW-R2** 106740	**XPSS2004** 284781	–
④	–	–	**XAR10** 283853	**XNBW-R2** 106740	**XPSS2004** 284781	–
	Wybierz tylko jeden artykuł					
⑤	**XAP0101AF** 289950	**XAP0201AF** 289951	**XAR04** 283850	**XNBW-R2** 106740	**XPSS2006** 284178	–
⑥	**XAP0101AF** 289950	**XAP0201AF** 289951	**XAR06** 283851	**XNBW-R2** 106740	**XPSS2006** 284178	–
⑦	**XAP0101AF** 289950	**XAP0201AF** 289951	**XAR08** 283852	**XNBW-R2** 106740	**XPSS2006** 284178	–
⑧	**XAP0101AF** 289950	**XAP0201AF** 289951	**XAR10** 283853	**XNBW-R2** 106740	**XPSS2006** 284178	–
⑨	**XAP0101AF** 289950	**XAP0201AF** 289951	**XAR12** 283854	**XNBW-R2** 106740	**XPSS2006** 284178	–
	Wybierz tylko jeden artykuł					
⑩	**XAP0101AF** 289950	**XAP0201AF** 289951	**XAR04** 283850	**XNBW-R2** 106740	**XPSS2008** 284179	–
⑪	**XAP0101AF** 289950	**XAP0201AF** 289951	**XAR06** 283851	**XNBW-R2** 106740	**XPSS2008** 284179	–
⑫	**XAP0101AF** 289950	**XAP0201AF** 289951	**XAR08** 283852	**XNBW-R2** 106740	**XPSS2008** 284179	–
⑬	**XAP0101AF** 289950	**XAP0201AF** 289951	**XAR10** 283853	**XNBW-R2** 106740	**XPSS2008** 284179	–
⑭	**XAP0101AF** 289950	**XAP0201AF** 289951	**XAR12** 283854	**XNBW-R2** 106740	**XPSS2008** 284179	–
	Wybierz tylko jeden artykuł					
⑮	**XAP01AF150** 150491	**XAP02AF150** 150492	**XAR04** 283850	**XNBW-R2** 106740	**XPSS2008** 284179	**XPSS2002** 150495
⑯	**XAP01AF150** 150491	**XAP02AF150** 150492	**XAR06** 283851	**XNBW-R2** 106740	**XPSS2008** 284179	**XPSS2002** 150495
⑰	**XAP01AF150** 150491	**XAP02AF150** 150492	**XAR08** 283852	**XNBW-R2** 106740	**XPSS2008** 284179	**XPSS2002** 150495
⑱	**XAP01AF150** 150491	**XAP02AF150** 150492	**XAR10** 283853	**XNBW-R2** 106740	**XPSS2008** 284179	**XPSS2002** 150495
⑲	**XAP01AF150** 150491	**XAP02AF150** 150492	**XAR12** 283854	**XNBW-R2** 106740	**XPSS2008** 284179	**XPSS2002** 150495

Uwaga

[1] Drzwi dwuskrzydłowe.

[2] Stosowana w miejscach podziału transportowego, montowana po prawej stronie pola, szerokość 75 mm dla pól o głębokości do 800 mm, 150 mm dla pól o głębokości 1000 mm.

[3] Jeżeli dzielone pokrywy górna i dolna z otworami z wprowadzeniami przewodów są używane dla przewodów o dużych przekrojach, to w celu zachowania określonego stopnia ochrony należy stosować dodatkowe urządzenia ochronne.

[4] Elementy dodatkowe dla prądu 5000 A, głębokość pola 1000 mm.

Uwagi

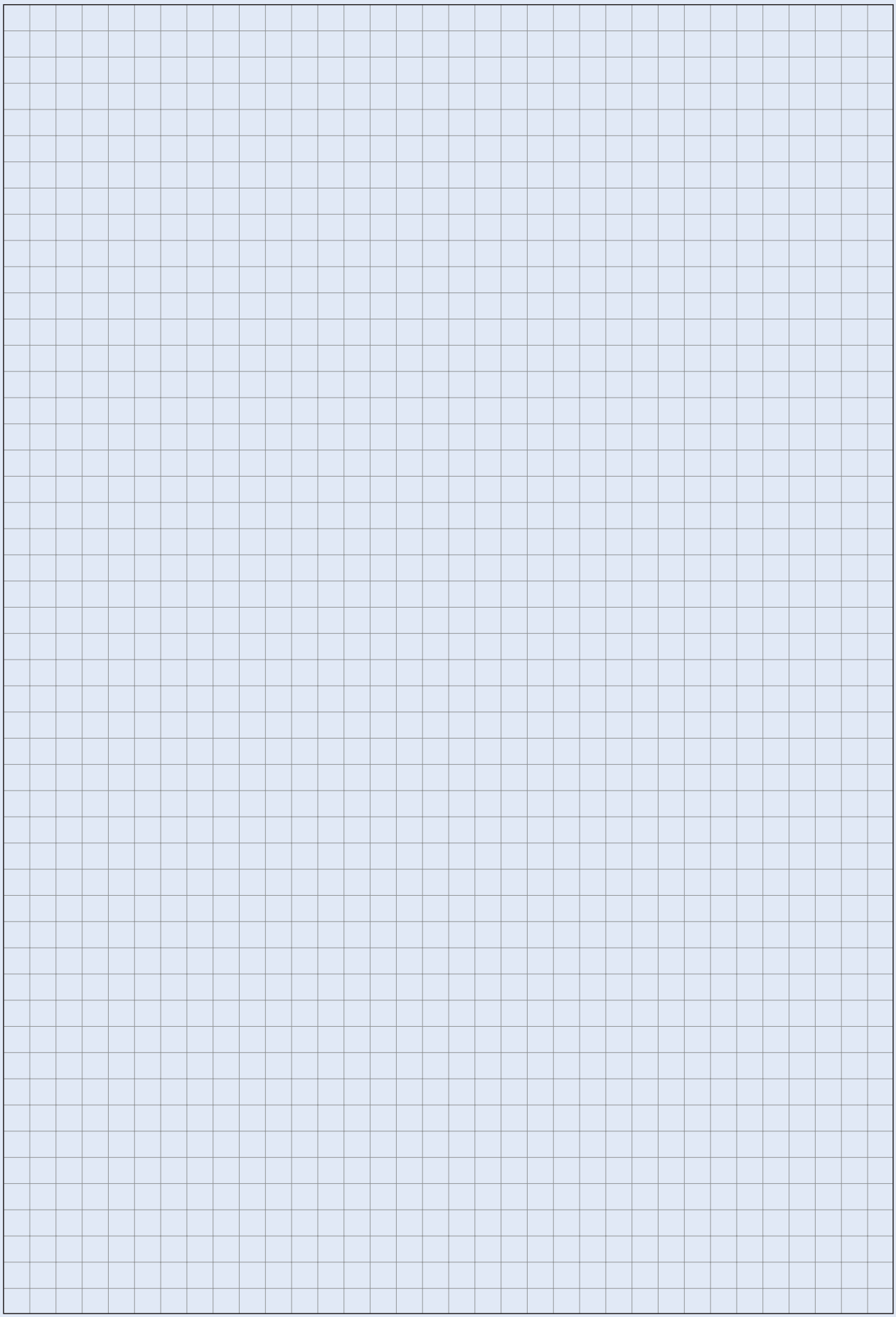

Powering Business Worldwide

Pola ogólnego zastosowania XG
Elementy montażowe xBoard Profi+

Katalog 4-1_XBH

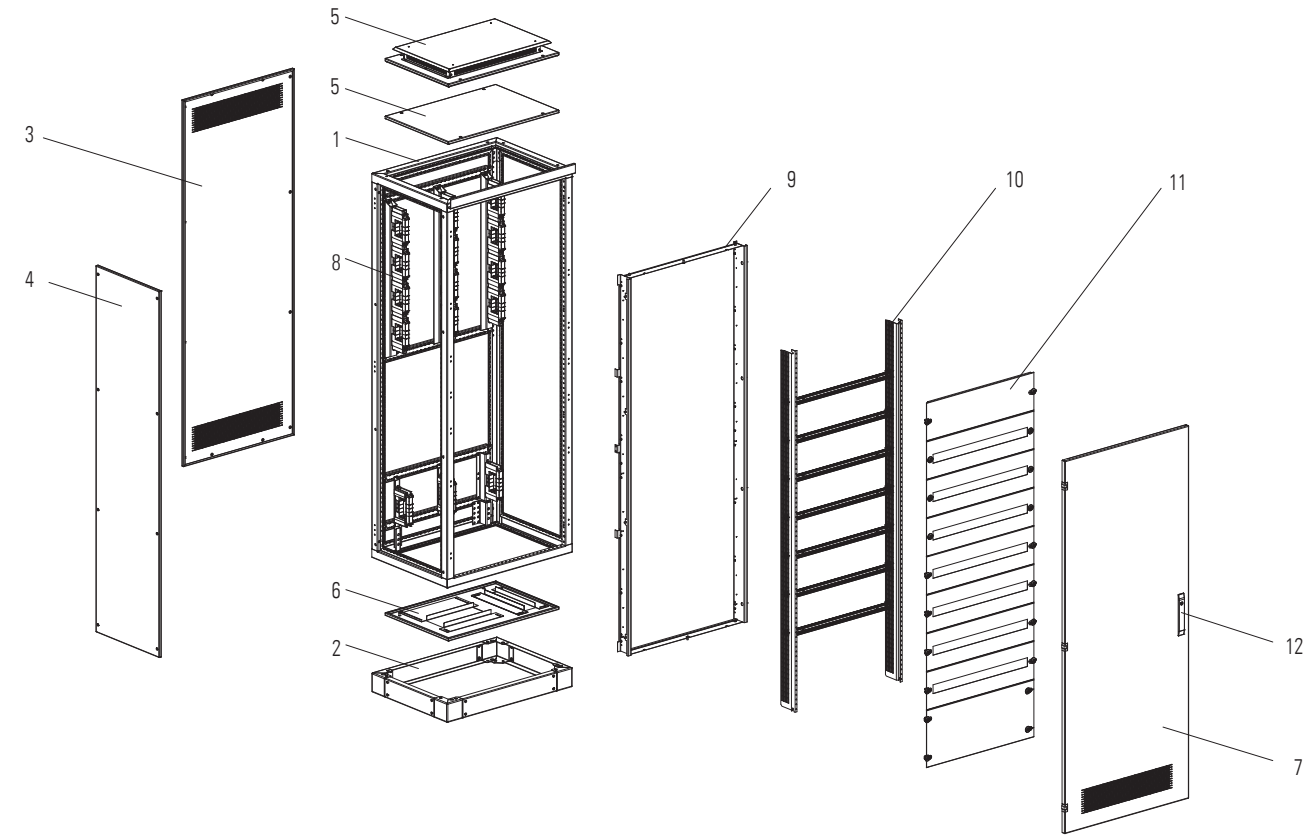

1 Rama
2 Cokół
3 Ściana tylna
4 Ściana boczna
5 Pokrywa górna
6 Pokrywa dolna
7 Drzwi
8 Izolatory szyn głównych
9 Rama montażowa
10 Wkład montażowy
11 Pokrywy czołowe
12 Mechanizm zamka

Cechy
- wysokość: 2000 mm
- głębokości: 400/600/800 mm
- szerokości: 425/600/800/1000/1200 mm
- system montażu oparty o system xBoard Profi+ do montażu aparatury modułowej

Uwagi
Rama jest dostarczana z niebieską listwą wykończeniową. Drzwi zawierają zamek 3 mm (podwójna bródka klucza). Jeżeli stosowane są pokrywy dzielone, może być konieczne zastosowanie dodatkowych urządzeń ochronnych w celu zapewnienia odpowiedniego stopnia ochrony. Akcesoria dodatkowe, takie jak flansze, dźwignie zamka z przyciskiem, uszy transportowe, zawiasy 180°, wsporniki montażowe, stabilizatory Durostone, zestawy łączeniowe, kieszenie na schematy oraz inne, są dostępne w rozdziale „Akcesoria ogólne" na stronie 425.

EATON
Powering Business Worldwide

Pola ogólnego zastosowania, elementy montażowe xBoard Profi+, szyny montowane z tyłu

→ **Izolatory szyn głównych** oraz **szyn PE/PEN** są dostępne na stronie 388.


VT13010

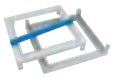
VT13310


VT10109


VT15909


VT25609


VT10209

Głębokość pola	Szerokość pola	Rama górna/dolna	Rama dodatkowa górna/dolna głębokość 200 mm [4]	Profile pionowe	Profile pionowe do ramy dodatkowej [4]	Profil poprzeczny do montażu wsporników izolatorów	Przegroda przedział szyn głównych / przedział aparatowy	Rama dodatkowego przedziału transportowego [5]
mm	mm	Nr art. na jedn.	Nr art. na jedn.	Nr art. na jedn.	Nr art. na jedn.	Nr art. na jedn.	Nr art. na jedn.	Nr art. na jedn.
								OPCJA
400	425	**XSFB0404** 284231	–	**XSFH20** 284245	–	**XBBB04** 283859	**XPFCB04/06** 110265	–
	600	**XSFB0604** 284234	–	**XSFH20** 284245	–	**XBBB06** 283860	**XPFCB04/06** 110265	–
	800	**XSFB0804** 284237	–	**XSFH20** 284245	–	**XBBB08** 283861	**XPFCB08/10** 110266	–
	1000	**XSFB1004** 284240	–	**XSFH20** 284245	–	**XBBB10** 283862	**XPFCB08/10** 110266	–
								OPCJA
600	425	**XSFB0406** 284232	–	**XSFH20** 284245	–	**XBBB04** 283859	**XPFCB04/06** 110265	**XSAF200106** 289908
	600	**XSFB0606** 284235	–	**XSFH20** 284245	–	**XBBB06** 283860	**XPFCB04/06** 110265	**XSAF200106** 289908
	800	**XSFB0806** 284238	–	**XSFH20** 284245	–	**XBBB08** 283861	**XPFCB08/10** 110266	**XSAF200106** 289908
	1000	**XSFB1006** 284241	–	**XSFH20** 284245	–	**XBBB10** 283862	**XPFCB08/10** 110266	**XSAF200106** 289908
	1200	**XSFB1206** 284243	–	**XSFH20** 284245	–	**XBBB12** 283863	**XPFCB12** 110267	**XSAF200106** 289908
								OPCJA
800	425	**XSFB0408** 284233	–	**XSFH20** 284245	–	**XBBB04** 283859	**XPFCB04/06** 110265	**XSAF200108** 289909
	600	**XSFB0608** 284236	–	**XSFH20** 284245	–	**XBBB06** 283860	**XPFCB04/06** 110265	**XSAF200108** 289909
	800	**XSFB0808** 284239	–	**XSFH20** 284245	–	**XBBB08** 283861	**XPFCB08/10** 110266	**XSAF200108** 289909
	1000	**XSFB1008** 284242	–	**XSFH20** 284245	–	**XBBB10** 283862	**XPFCB08/10** 110266	**XSAF200108** 289909
	1200	**XSFB1208** 284244	–	**XSFH20** 284245	–	**XBBB12** 283863	**XPFCB12** 110267	**XSAF200108** 289909
								OPCJA
800+200	425	**XSFB0408** 284233	**XSFB0402** 150464	**XSFH20** 284245	**XSFH20-I-D** 150482	**XBBB04** 283859	**XPFCB04/06** 110265	**XSAF2000-150-1000** 150493
	600	**XSFB0608** 284236	**XSFB0602** 150465	**XSFH20** 284245	**XSFH20-I-D** 150482	**XBBB06** 283860	**XPFCB04/06** 110265	**XSAF2000-150-1000** 150493
	800	**XSFB0808** 284239	**XSFB0802** 150466	**XSFH20** 284245	**XSFH20-I-D** 150482	**XBBB08** 283861	**XPFCB08/10** 110266	**XSAF2000-150-1000** 150493
	1000	**XSFB1008** 284242	**XSFB1002** 150468	**XSFH20** 284245	**XSFH20-I-D** 150482	**XBBB10** 283862	**XPFCB08/10** 110266	**XSAF2000-150-1000** 150493
	1200	**XSFB1208** 284244	**XSFB1202** 150480	**XSFH20** 284245	**XSFH20-I-D** 150482	**XBBB12** 283863	**XPFCB12** 110267	**XSAF2000-150-1000** 150493

Uwaga

[1] Drzwi dwuskrzydłowe.
[2] Stosowana w miejscach podziału transportowego, montowana po prawej stronie pola, szerokość 75 mm dla pól o głębokości do 800 mm, 150 mm dla pól o głębokości 1000 mm.
[3] Jeżeli dzielone pokrywy górna i dolna z otworami z wprowadzeniami przewodów są używane dla przewodów o dużych przekrojach, to w celu zachowania określonego stopnia ochrony należy stosować dodatkowe urządzenia ochronne.
[4] Elementy dodatkowe dla prądu 5000 A, głębokość pola 1000 mm.

EATON
Powering Business Worldwide


VT07306


VT07006


VT06906


VT23109


VT09209


VT09109


VT09309

	Ramy montażowe [5] do montażu odpływów xBoard Profi+ w xEnergy, maksymalna głębokość montażu od drzwi do przedziału aparatowego wynosi 135 mm, H = 2000 mm	Ramy montażowe [5] do montażu odpływów xBoard Profi+ w xEnergy, maksymalna głębokość montażu od drzwi do przedziału aparatowego wynosi 185 mm, H = 2000 mm	Ramy montażowe [5] do montażu odpływów w wersji stacjonarnej, bez MSW (bez możliwości obracania), wymagany wspornik do paneli czołowych H = 2000 mm	Drzwi pola, pełne, do IP55	Drzwi pola, wentylowane do IP31, prawe	Drzwi pola, wentylowane do IP31, lewe	Drzwi pola, przeszklone, do IP55
	Nr art. na jedn.	Nr art. na jedn.	Nr art. na jedn.	Nr art. na jedn.	Nr art. na jedn.	Nr art. na jedn.	Nr art. na jedn.
	Wybierz tylko jeden artykuł				**Wybierz tylko jeden artykuł**		
①	**XVTL-BP-W-4/20** 115203	**XVTL-BP-W-4/20-185** 120624	**XVTL-BP-F-4/20** 115173	**XSDMC2004** 284198	**XSDMRV2004** 284218	**XSDMLV2004** 284209	**XSDMD2004** 284203
②	**XVTL-BP-W-6/20** 115210	**XVTL-BP-W-6/20-185** 120628	**XVTL-BP-F-6/20** 115180	**XSDMC2006** 284199	**XSDMRV2006** 284219	**XSDMLV2006** 284210	**XSDMD2006** 284204
③	**XVTL-BP-W-8/20** 115216	**XVTL-BP-W-8/20-185** 120631	**XVTL-BP-F-8/20** 115186	**XSDMC2008** 284200	**XSDMRV2008** 284220	**XSDMLV2008** 284211	**XSDMD2008** 284701
④	**XVTL-BP-W-10/20** 115222	**XVTL-BP-W-10/20-185** 120634	**XVTL-BP-F-10/20** 115192	**XSDMC2010** 284201	**XSDMRV2010** 284221	**XSDMLV2010** 284212	**XSDMD2010-S** [1] 143334
	Wybierz tylko jeden artykuł				**Wybierz tylko jeden artykuł**		
⑤	**XVTL-BP-W-4/20** 115203	**XVTL-BP-W-4/20-185** 120624	**XVTL-BP-F-4/20** 115173	**XSDMC2004** 284198	**XSDMRV2004** 284218	**XSDMLV2004** 284209	**XSDMD2004** 284203
⑥	**XVTL-BP-W-6/20** 115210	**XVTL-BP-W-6/20-185** 120628	**XVTL-BP-F-6/20** 115180	**XSDMC2006** 284199	**XSDMRV2006** 284219	**XSDMLV2006** 284210	**XSDMD2006** 284204
⑦	**XVTL-BP-W-8/20** 115216	**XVTL-BP-W-8/20-185** 120631	**XVTL-BP-F-8/20** 115186	**XSDMC2008** 284200	**XSDMRV2008** 284220	**XSDMLV2008** 284211	**XSDMD2008** 284701
⑧	**XVTL-BP-W-10/20** 115222	**XVTL-BP-W-10/20-185** 120634	**XVTL-BP-F-10/20** 115192	**XSDMC2010** 284201	**XSDMRV2010** 284221	**XSDMLV2010** 284212	**XSDMD2010-S** [1] 143334
⑨	**XVTL-BP-W-12/20** 115228	**XVTL-BP-W-12/20-185** 120637	**XVTL-BP-F-12/20** 115198	**XSDMC2012-S** [1] 284202	**XSDMRV2012** [1] 284222	**XSDMV2012-S** [1] 284213	**XSDMD2012-S** [1] 143336
	Wybierz tylko jeden artykuł				**Wybierz tylko jeden artykuł**		
⑩	**XVTL-BP-W-4/20** 115203	**XVTL-BP-W-4/20-185** 120624	**XVTL-BP-F-4/20** 115173	**XSDMC2004** 284198	**XSDMRV2004** 284218	**XSDMLV2004** 284209	**XSDMD2004** 284203
⑪	**XVTL-BP-W-6/20** 115210	**XVTL-BP-W-6/20-185** 120628	**XVTL-BP-F-6/20** 115180	**XSDMC2006** 284199	**XSDMRV2006** 284219	**XSDMLV2006** 284210	**XSDMD2006** 284204
⑫	**XVTL-BP-W-8/20** 115216	**XVTL-BP-W-8/20-185** 120631	**XVTL-BP-F-8/20** 115186	**XSDMC2008** 284200	**XSDMRV2008** 284220	**XSDMLV2008** 284211	**XSDMD2008** 284701
⑬	**XVTL-BP-W-10/20** 115222	**XVTL-BP-W-10/20-185** 120634	**XVTL-BP-F-10/20** 115192	**XSDMC2010** 284201	**XSDMRV2010** 284221	**XSDMLV2010** 284212	–
⑭	**XVTL-BP-W-12/20** 115228	**XVTL-BP-W-12/20-185** 120637	**XVTL-BP-F-12/20** 115198	**XSDMC2012-S** [1] 284202	**XSDMRV2012** [1] 284222	**XSDMV2012-S** [1] 284213	–
	Wybierz tylko jeden artykuł				**Wybierz tylko jeden artykuł**		
⑮	**XVTL-BP-W-4/20** 115203	**XVTL-BP-W-4/20-185** 120624	**XVTL-BP-F-4/20** 115173	**XSDMC2004** 284198	**XSDMRV2004** 284218	**XSDMLV2004** 284209	**XSDMD2004** 284203
⑯	**XVTL-BP-W-6/20** 115210	**XVTL-BP-W-6/20-185** 120628	**XVTL-BP-F-6/20** 115180	**XSDMC2006** 284199	**XSDMRV2006** 284219	**XSDMLV2006** 284210	**XSDMD2006** 284204
⑰	**XVTL-BP-W-8/20** 115216	**XVTL-BP-W-8/20-185** 120631	**XVTL-BP-F-8/20** 115186	**XSDMC2008** 284200	**XSDMRV2008** 284220	**XSDMLV2008** 284211	**XSDMD2008** 284701
⑱	**XVTL-BP-W-10/20** 115222	**XVTL-BP-W-10/20-185** 120634	**XVTL-BP-F-10/20** 115192	**XSDMC2010** 284201	**XSDMRV2010** 284221	**XSDMLV2010** 284212	–
⑲	**XVTL-BP-W-12/20** 115228	**XVTL-BP-W-12/20-185** 120637	**XVTL-BP-F-12/20** 115198	**XSDMC2012-S** [1] 284202	**XSDMRV2012** [1] 284222	**XSDMV2012-S** [1] 284213	–

Uwaga

[1] Drzwi dwuskrzydłowe.
[2] Stosowana w miejscach podziału transportowego, montowana po prawej stronie pola, szer. 75 mm dla pól o głęb. do 800 mm, 150 mm dla pól o głęb. 1000 mm.
[3] Jeżeli dzielone pokrywy górna i dolna z otworami z wprowadzeniami przewodów są używane dla przewodów o dużych przekrojach, to w celu zachowania określonego stopnia ochrony należy stosować dodatkowe urządzenia ochronne.
[4] Elementy dodatkowe dla prądu 5000 A, głębokość pola 1000 mm.
[5] Informacje szczegółowe o pojedynczych elementach w katalogu rozdzielnic Profi+.

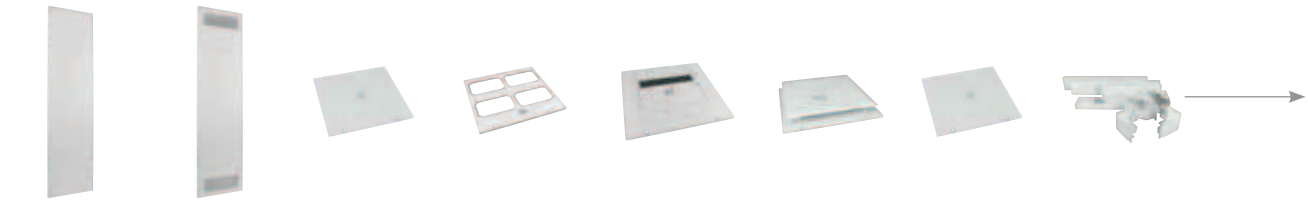

VT09909 VT09809 VT23309 VT26509 VT13409 VT08206 VT23309 VT08106

	Pokrywa tylna, pełna, do IP55	Pokrywa tylna, wentylowana, do IP31	Pokrywa górna pełna, do IP55	Pokrywa górna pod flansze, do IP55	Pokrywa górna dzielona, do IP31 [3]	Pokrywa górna ochronna, do IP31	Pokrywa górna, pełna, do ramy dodatkowej, głębokość 200 mm, IP55 [4]	Cokół wysokość 100 mm	Cokół wysokość 200 mm
	Nr art. na jedn.	Nr art. na jedn.	Nr art. na jedn.	Nr art. na jedn.	Nr art. na jedn.	Nr art. na jedn.	Nr art. na jedn.	Nr art. na jedn.	Nr art. na jedn.
	Wybierz tylko jeden artykuł		**Wybierz tylko jeden artykuł**					**Wybierz tylko jeden artykuł**	
①	**XSWC2004** 284355	**XSWV2004** 284360	**XSPTC0404** 284301	**XSPTF0404** 284316	**XSPBM0404** 284286	**XAD0404** 283484	–	**XAP010404** 283822	**XAP020404** 283836
②	**XSWC2006** 284356	**XSWV2006** 284361	**XSPTC0604** 284304	**XSPTF0604** 284319	**XSPBM0604** 284289	**XAD0604** 283487	–	**XAP010604** 283825	**XAP020604** 283839
③	**XSWC2008** 284357	**XSWV2008** 284362	**XSPTC0804** 284307	**XSPTF0804** 284322	**XSPBM0804** 284292	**XAD0804** 283810	–	**XAP010804** 283828	**XAP020804** 283842
④	**XSWC2010** 284358	**XSWV2010** 284363	**XSPTC1004** 284310	**XSPTF1004** 284325	**XSPBM1004** 284295	**XAD1004** 283813	–	**XAP011004** 283831	**XAP021004** 283845
	Wybierz tylko jeden artykuł		**Wybierz tylko jeden artykuł**					**Wybierz tylko jeden artykuł**	
⑤	**XSWC2004** 284355	**XSWV2004** 284360	**XSPTC0406** 284302	**XSPTF0406** 284317	**XSPBM0406** 284287	**XAD0406** 283485	–	**XAP010406** 283823	**XAP020406** 283837
⑥	**XSWC2006** 284356	**XSWV2006** 284361	**XSPTC0606** 284305	**XSPTF0606** 284320	**XSPBM0606** 284290	**XAD0606** 283488	–	**XAP010606** 283826	**XAP020606** 283840
⑦	**XSWC2008** 284357	**XSWV2008** 284362	**XSPTC0806** 284308	**XSPTF0806** 284323	**XSPBM0806** 284293	**XAD0806** 283811	–	**XAP010806** 283829	**XAP020806** 283843
⑧	**XSWC2010** 284358	**XSWV2010** 284363	**XSPTC1006** 284311	**XSPTF1006** 284326	**XSPBM1006** 104529	**XAD1006** 283814	–	**XAP011006** 283832	**XAP021006** 283846
⑨	**XSWC2012** 284359	**XSWV2012** 284364	**XSPTC1206** 284314	**XSPTF1206** 284329	**XSPBM1206** 104531	**XAD1206** 283816	–	**XAP011206** 283834	**XAP021206** 283848
	Wybierz tylko jeden artykuł		**Wybierz tylko jeden artykuł**					**Wybierz tylko jeden artykuł**	
⑩	**XSWC2004** 284355	**XSWV2004** 284360	**XSPTC0408** 284303	**XSPTF0408** 284318	**XSPBM0408** 284288	**XAD0408** 283486	–	**XAP010408** 283824	**XAP020408** 283838
⑪	**XSWC2006** 284356	**XSWV2006** 284361	**XSPTC0608** 284306	**XSPTF0608** 284321	**XSPBM0608** 284291	**XAD0608** 283489	–	**XAP010608** 283827	**XAP020608** 283841
⑫	**XSWC2008** 284357	**XSWV2008** 284362	**XSPTC0808** 284309	**XSPTF0808** 284324	**XSPBM0808** 284294	**XAD0808** 283812	–	**XAP010808** 283830	**XAP020808** 283844
⑬	**XSWC2010** 284358	**XSWV2010** 284363	**XSPTC1008** 284312	**XSPTF1008** 284327	**XSPBM1008** 104530	**XAD1008** 283815	–	**XAP011008** 283833	**XAP021008** 283847
⑭	**XSWC2012** 284359	**XSWV2012** 284364	**XSPTC1208** 284315	**XSPTF1208** 284330	**XSPBM1208** 104532	**XAD1208** 283817	–	**XAP011208** 283835	**XAP021208** 283849
	Wybierz tylko jeden artykuł		**Wybierz tylko jeden artykuł**					**Wybierz tylko jeden artykuł**	
⑮	**XSWC2004** 284355	**XSWV2004** 284360	**XSPTC0408** 284303	**XSPTF0408** 284318	**XSPBM0408** 284288	**XAD0408** 283486	**XSPTC0402** 150483	**XAP010410** 150496	**XAP020410** 150504
⑯	**XSWC2006** 284356	**XSWV2006** 284361	**XSPTC0608** 284306	**XSPTF0608** 284321	**XSPBM0608** 284291	**XAD0608** 283489	**XSPTC0602** 150484	**XAP010610** 150497	**XAP020610** 150505
⑰	**XSWC2008** 284357	**XSWV2008** 284362	**XSPTC0808** 284309	**XSPTF0808** 284324	**XSPBM0808** 284294	**XAD0808** 283812	**XSPTC0802** 150485	**XAP010810** 150498	**XAP020810** 150506
⑱	**XSWC2010** 284358	**XSWV2010** 284363	**XSPTC1008** 284312	**XSPTF1008** 284327	**XSPBM1008** 104530	**XAD1008** 283815	**XSPTC1002** 150487	**XAP011010** 150500	**XAP021010** 150508
⑲	**XSWC2012** 284359	**XSWV2012** 284364	**XSPTC1208** 284315	**XSPTF1208** 284330	**XSPBM1208** 104532	**XAD1208** 283817	**XSPTC1202** 150489	**XAP011210** 150502	**XAP021210** 150510

Uwaga

1) Drzwi dwuskrzydłowe.
2) Stosowana w miejscach podziału transportowego, montowana po prawej stronie pola, szerokość 75 mm dla pól o głębokości do 800 mm, 150 mm dla pól o głębokości 1000 mm.
3) Jeżeli dzielone pokrywy górna i dolna z otworami z wprowadzeniami przewodów są używane dla przewodów o dużych przekrojach, to w celu zachowania określonego stopnia ochrony należy stosować dodatkowe urządzenia ochronne.
4) Elementy dodatkowe dla prądu 5000 A, głębokość pola 1000 mm.

EATON
Powering Business Worldwide



VT08106 VT05007 VT03607 VT07906

	Cokół do ramy dodatkowego przedziału wysokość 100 mm Nr art. na jedn.	Cokół do ramy dodatkowego przedziału wysokość 200 mm Nr art. na jedn.	Wspornik przewodów Nr art. na jedn.	Kątowniki mocujące boczne do wsporników kabli Nr art. na jedn.	Przegroda pole/pole Nr art. na jedn.	Przegroda pole/pole dla ramy dodatkowej o głębokości 200 mm [4] Nr art. na jedn.
	Wybierz tylko jeden artykuł					
①	–	–	**XAR04** 283850	**XNBW-R2** 106740	**XPSS2004** 284781	–
②	–	–	**XAR06** 283851	**XNBW-R2** 106740	**XPSS2004** 284781	–
③	–	–	**XAR08** 283852	**XNBW-R2** 106740	**XPSS2004** 284781	–
④	–	–	**XAR10** 283853	**XNBW-R2** 106740	**XPSS2004** 284781	–
	Wybierz tylko jeden artykuł					
⑤	**XAP0101AF** 289950	**XAP0201AF** 289951	**XAR04** 283850	**XNBW-R2** 106740	**XPSS2006** 284178	–
⑥	**XAP0101AF** 289950	**XAP0201AF** 289951	**XAR06** 283851	**XNBW-R2** 106740	**XPSS2006** 284178	–
⑦	**XAP0101AF** 289950	**XAP0201AF** 289951	**XAR08** 283852	**XNBW-R2** 106740	**XPSS2006** 284178	–
⑧	**XAP0101AF** 289950	**XAP0201AF** 289951	**XAR10** 283853	**XNBW-R2** 106740	**XPSS2006** 284178	–
⑨	**XAP0101AF** 289950	**XAP0201AF** 289951	**XAR12** 283854	**XNBW-R2** 106740	**XPSS2006** 284178	–
	Wybierz tylko jeden artykuł					
⑩	**XAP0101AF** 289950	**XAP0201AF** 289951	**XAR04** 283850	**XNBW-R2** 106740	**XPSS2008** 284179	–
⑪	**XAP0101AF** 289950	**XAP0201AF** 289951	**XAR06** 283851	**XNBW-R2** 106740	**XPSS2008** 284179	–
⑫	**XAP0101AF** 289950	**XAP0201AF** 289951	**XAR08** 283852	**XNBW-R2** 106740	**XPSS2008** 284179	–
⑬	**XAP0101AF** 289950	**XAP0201AF** 289951	**XAR10** 283853	**XNBW-R2** 106740	**XPSS2008** 284179	–
⑭	**XAP0101AF** 289950	**XAP0201AF** 289951	**XAR12** 283854	**XNBW-R2** 106740	**XPSS2008** 284179	–
	Wybierz tylko jeden artykuł					
⑮	**XAP01AF150** 150491	**XAP02AF150** 150492	**XAR04** 283850	**XNBW-R2** 106740	**XPSS2008** 284179	**XPSS2002** 150495
⑯	**XAP01AF150** 150491	**XAP02AF150** 150492	**XAR06** 283851	**XNBW-R2** 106740	**XPSS2008** 284179	**XPSS2002** 150495
⑰	**XAP01AF150** 150491	**XAP02AF150** 150492	**XAR08** 283852	**XNBW-R2** 106740	**XPSS2008** 284179	**XPSS2002** 150495
⑱	**XAP01AF150** 150491	**XAP02AF150** 150492	**XAR10** 283853	**XNBW-R2** 106740	**XPSS2008** 284179	**XPSS2002** 150495
⑲	**XAP01AF150** 150491	**XAP02AF150** 150492	**XAR12** 283854	**XNBW-R2** 106740	**XPSS2008** 284179	**XPSS2002** 150495

Uwaga

[1] Drzwi dwuskrzydłowe.

[2] Stosowana w miejscach podziału transportowego, montowana po prawej stronie pola, szerokość 75 mm dla pól o głębokości do 800 mm, 150 mm dla pól o głębokości 1000 mm.

[3] Jeżeli dzielone pokrywy górna i dolna z otworami z wprowadzeniami przewodów są używane dla przewodów o dużych przekrojach, to w celu zachowania określonego stopnia ochrony należy stosować dodatkowe urządzenia ochronne.

[4] Elementy dodatkowe dla prądu 5000 A, głębokość pola 1000 mm.

EATON
Powering Business Worldwide

Elementy dla pól ogólnego zastosowania

