## LHD 17X17






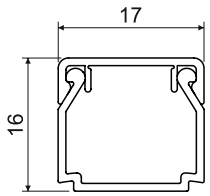


MAT PVC | -5 - +60°C | 850°C | A1 - F | 30 sec. | 0,5 J | 190 mm² | Pb Free | IP 40 | IK06

- Kształt klasyczny.
- Przeznaczona do montażu na ścianie lub na suficie.
- Podwójny zamek wieczka zwiększa sztywność listwy i zapewnia lepsze unieruchomienie wieczka.

| konf. | | L | | | EAN | uwaga |
|---|---|---|---|---|---|---|
| | | m | m | opis | | |
| **HA** | biała | 3 | 264 | folia | 8595057616523 | bez folii ochronnej |
| **HD** | biała | 2 | 70 | karton | 8595057619920 | z folią ochronną |
| **P1** | biała | 3 | 150 | folia | 8595057665958 | taśma klejąca |
| **P2** | biała | 2 | 70 | karton | 8595057691001 | taśma klejąca |

**Akcesoria**

| | konf. | pakowanie | EAN |
|---|---|---|---|
| **8671 - końcowa** | | | |
|  | **HB** | 10 | 8595057616752 |
| **8672 - łącząca** | | | |
|  | **HB** | 10 | 8595057616745 |
| **8673 - kątowa** | | | |
|  | **HB** | 10 | 8595057616738 |
| **8674 - odgałęźna** | | | |
|  | **HB** | 10 | 8595057616714 |
| **8675 - narożna wewnętrzna** | | | |
|  | **HB** | 10 | 8595057616721 |
| **8676 - narożna zewnętrzna** | | | |
|  | **HB** | 10 | 8595057616707 |