WAGO online catalog / eShop

1-przewodowa listwa zaciskowa do płytek drukowanych; 1 pin/bieg. z przesunięciem; 11-bieg.; raster 3,5 mm / 0.138 in; z przyciskami; z otworem pomiarowym na końcówkę pomiarową do Ø 1,3 mm

Numer wyrobu: 250-211



1-przewodowa listwa zaciskowa do płytek drukowanych; 1 pin/bieg. z przesunięciem; 11-bieg.; raster 3,5 mm / 0.138 in; z przyciskami; z otworem pomiarowym na końcówkę pomiarową do Ø 1,3 mm

Oznaczenie

RoHS ✓
Compliant

Dane handlowe

Dostawca	*WAGO*
Nr wyrobu dostawcy	*250-211*
GTIN / EAN	*4044918648813*
Zawartość	*1*
Opakowanie jednostkowe	*30*
Nr artykułu u klienta	

Uwagi

opis artykułu:kompaktowe listwy zaciskowe z przyciskamimontaż wtykowy przewodów jednodrutowych i linkowych z tulejkami, bez pomocy narzędzimontaż/demontaż przewodów linkowych – przy pomocy przyciskupodejście przewodem – pod kątem 45° do płytki w celu oszczędności miejsca przy oprzewodowaniudowolne kombinacje kolorówlistwy zaciskowe z elementami dystansowymi dostępne na zapytanie

Dane techniczne

Inne

l. bieg.	*11*
raster	*3,5 mm (0.138 in)*
łączna liczba zacisków	*11*
łączna liczba potencjałów	*11*

Podgląd wydruku: 1-przewodowa listwa zaciskowa do płytek drukowanych; 1 pin/bieg. z przesunięciem; 11-bieg.; raster 3,5 mm / 0.138 in; z przyciskami; z otworem pomiarowym na końcówkę pomiarową do Ø 1,3 mm - Numer wyrobu: 250-211

Dane techniczne	
liczba poziomów	*1*
kolor	*szary*
parametry znamionowe zgodnie z 1	*IEC/EN 60664-1*
kategoria przepięć EN 1	*III*
napięcie znamionowe (III / 2) [V]	*320 [V]*
napięcie znamionowe udarowe (III / 2) [kV]	*4 [kV]*
prąd nominalny [A]	*8 [A]*
napięcie znamionowe (II / 2) [V]	*630 [V]*
napięcie znamionowe udarowe (II / 2) [kV]	*4 [kV]*
napięcie znamionowe (III / 3) [V]	*250 [V]*
napięcie znamionowe udarowe (III / 3) [kV]	*4 [kV]*
liczba pojedynczych obiektów przyłączeniowych	*1*
technika podłączania przewodu	*Push-in CAGE CLAMP®*
liczba zacisków	*1*
rodzaj montażu	*Betätigungsdrücker*
jednodrutowy, montaż przy pomocy narzędzi	*0,2 … 1,5 mm² / 24 … 16 AWG*
linkowy, montaż przy pomocy narzędzi	*0,2 … 1,5 mm² / 24 … 16 AWG*
linkowy z tulejką przewodową z kołnierzem z tworzywa	*0,25 … 1 mm² / …*
linkowy z tulejką przewodową bez kołnierza z tworzywa	*0,25 … 1 mm² / …*
dł. odizolowania przewodu	*8,5 … 9,5 mm / 0.33 … 0.37 in*
podejście przewodem do płytki drukowanej [°]	*45 [°]*
dł. odizolowania przewodu (1) [in]	*0.35 [in]*
układ pinów lutowniczych	*z przesunięciem*
długość pinu lutowniczego [mm]	*3.6 [mm]*
średnica wierconego otworu z tolerancją [mm]	*1(+ 0.1) [mm]*
grupa materiału izolacyjnego	*I*
materiał izolacyjny	*poliamid 66 (PA 66)*
klasa palności zgodnie z UL 94	*V0*
dolne wartości graniczne temperatury [°C]	*-60 [°C]*
zakres temperatur granicznych	*-60 … 105 °C*
górne wartości graniczne temperatury [°C]	*105 [°C]*
materiał sprężyny zaciskowej	*stop miedzi*
powierzchnia styku	*cynowana*

Podgląd wydruku: 1-przewodowa listwa zaciskowa do płytek drukowanych; 1 pin/bieg. z przesunięciem; 11-bieg.; raster 3,5 mm / 0.138 in; z przyciskami; z otworem pomiarowym na końcówkę pomiarową do Ø 1,3 mm - Numer wyrobu: 250-211

Dane techniczne	
obciążenie ogniowe [MJ]	*0.116 [MJ]*
ciężar [g]	*5.333 [g]*
szerokość	*40 mm / 1.575 in*
wys.	*16,7 mm / 0.657 in*
wysokość od podłoża	*13,1 mm / 0.516 in*
gł.	*12 mm / 0.472 in*

Zdjęcia i schematy

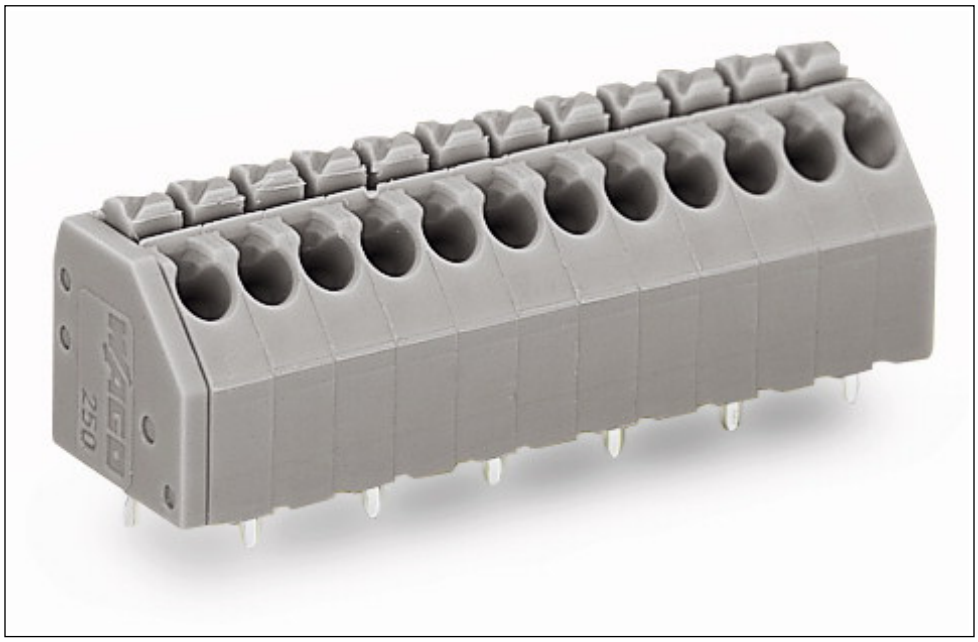

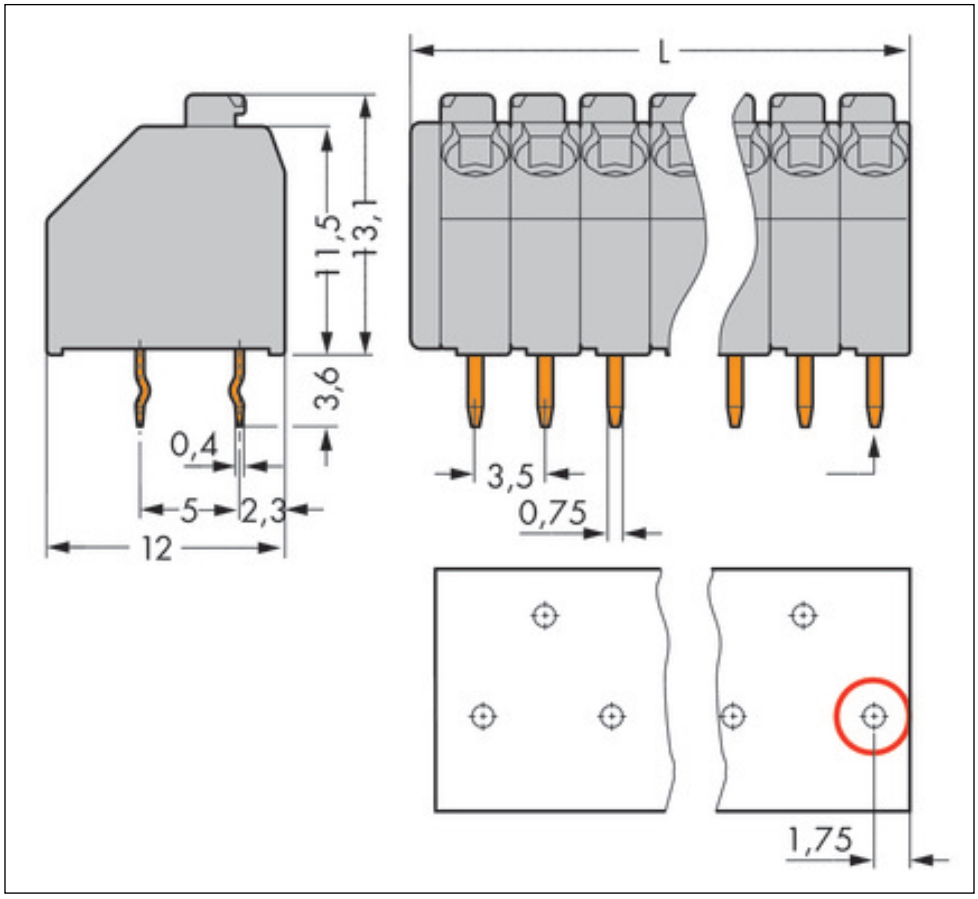

Adres

WAGO Kontakttechnik GmbH & Co. KG
Hansastr. 27
32423 Minden
Telefon: 0571/887-0
Fax: 0571/887-169
http://www.wago.com
© WAGO Kontakttechnik GmbH & Co. KG
Technische Änderungen und Irrtümer vorbehalten.