Wtyczki tablicowe

Power Twist Wtyczka tablicowa prosta IP44

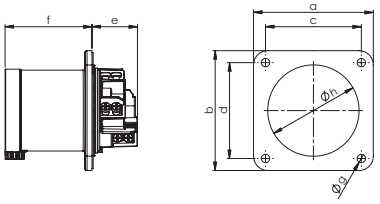

	63 Amp		
Bieguny	3	4	5
Kołnierz			
a x b	100	100	100
Rozstaw			
c x d	80	80	80
e	39	39	39
f	73	73	73
g	7	7	7
h	77	77	77
Typy połączeń:	Kontakt klatkowy		
Przewód giętki [mm²]	6-16		
Przewód sztywny [mm²]	6-25		
Siła docisku [Ncm]	200 Ncm		
Waga [g]	328	378	427

- kontakt klatkowy
- tworzywo sztuczne: PA6
- styki: pokryte niklem, ze stykiem sterującym (patrz str. 10)

IP44 bryzgoszczelna

Power Twist Wtyczka tablicowa prosta IP66/67

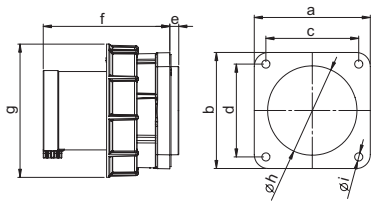

	63 Amp		
Bieguny	3	4	5
Kołnierz			
a x b	100	100	100
Rozstaw			
c x d	80	80	80
e	8	8	8
f	109	109	109
g	115	115	115
h	77	77	77
i	7	7	7
Typy połączeń:	Kontakt klatkowy		
Przewód giętki [mm²]	6-16		
Przewód sztywny [mm²]	6-25		
Siła docisku [Ncm]	200 Ncm		
Waga [g]	479	531	570

- kontakt klatkowy
- tworzywo sztuczne: PA6
- styki: pokryte niklem, ze stykiem sterującym (patrz str. 10)
- z zatyczką wodoszczelną (patrz str. 51)

IP66/67 wodoszczelna

Power Twist Wtyczka tablicowa prosta IP66/67

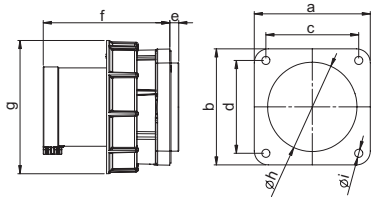

	125 Amp		
Bieguny	3	4	5
Kołnierz			
a x b	120	120	120
Rozstaw			
c x d	100	100	100
e	13	13	13
f	118	118	118
g	131	131	131
h	95	95	95
i	7	7	7
Typy połączeń:	Kontakt klatkowy		
Przewód giętki [mm²]	16-50		
Przewód sztywny [mm²]	16-70		
Siła docisku [Ncm]	450 Ncm		
Waga [g]	786	891	998

- kontakt klatkowy
- tworzywo sztuczne: PA6
- styki: pokryte niklem, ze stykiem sterującym (patrz str. 10)
- z zatyczką wodoszczelną (patrz str. 51)

IP66/67 wodoszczelna