Shark Gniazdo przenośne IP44

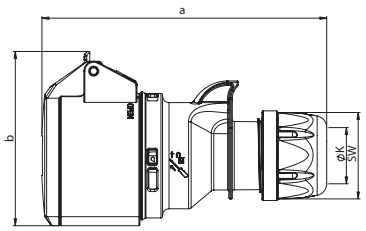

	16 Amp			32 Amp		
Bieguny	3	4	5	3	4	5
a	133	138	145	161	161	168
b	76	80	89	91	94	100
K przewód Ø [mm]	6-15	6-15	8-16	11,5-20	11,5-20	11,5-22
Typy połączeń:	Zaciski śrubowe					
Przewód giętki [mm²]	1-2,5			2,5-6		
Siła nacisku [Ncm]	100 Ncm			110 Ncm		
SW	42	42	42	50	50	50
Waga [g]	134	161	188	228	244	270

- zaciski śrubowe
- tworzywo sztuczne: PA6
- styki: mosiężne
  - aby zamówić styki pokryte niklem należy dodać „**v**“ np. 215-6x**v**

IP44 bryzgoszczelne

Turbo Shark Gniazdo przenośne IP44

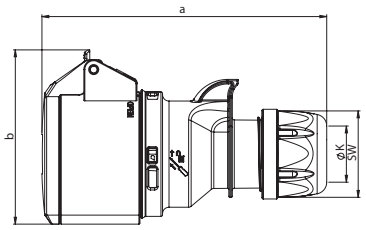

	16 Amp			32 Amp		
Bieguny	3	4	5	3	4	5
a	133	138	145	161	161	168
b	76	82	89	94	94	100
K przewód Ø [mm]	6-15	6-15	8-16	11,5-20	11,5-20	11,5-22
Typy połączeń:	Zaciski bezśrubowe					
Przewód giętki [mm²]	1-2,5			2,5-6		
SW	42	42	42	50	50	50
Waga [g]	136	161	193	228	243	271

- bezśrubowa technologia podłączenia
- tworzywo sztuczne: PA6
- styki: mosiężne
  - aby zamówić styki pokryte niklem należy dodać „**v**“ np. 215-6TTx**v**

IP44 bryzgoszczelne

Power Twist Gniazdo przenośne IP66/67

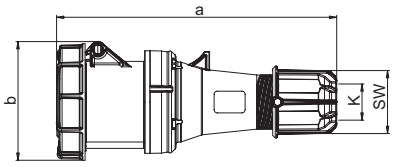

	63 Amp			125 Amp		
Bieguny	3	4	5	3	4	5
a	269	269	269	287	287	287
b	114	114	114	124	124	124
K przewód Ø [mm]	14,5-36	14,5-36	14,5-36	22,5-50	22,5-50	22,5-50
Typy połączeń:	Kontakt klatkowy					
Przewód giętki [mm²]	6-16			16-50		
Siła docisku [Ncm]	200 Ncm			450 Ncm		
SW	61	61	61	81	81	81
Waga [g]	669	710	768	1060	1167	1266

- kontakt klatkowy
- tworzywo sztuczne: PC/ABS
- styki: mosiężne płytkowe
  - aby zamówić styk sterujący należy dodać **„5“** np. 233**5**-6xs (patrz str. 10)
  - aby zamówić styki z systemem sterującym (PCS) należy dodać **„6“** np. 233**6**-6xs (patrz str. 10)

IP66/67 wodoszczelne

Gniazdo tablicowe proste IP44

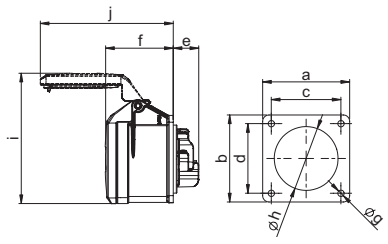

	16 Amp			32 Amp		
Bieguny	3	4	5	3	4	5
Kołnierz a x b	70	70	70	70	70	70
Rozstaw śrub c x d	56	56	56	56	56	56
e	21	21	21	23	23	23
f	55	55	55	67	67	67
g	5,5	5,5	5,5	5,5	5,5	5,5
h	43	45	55	55	55	58
i	99	101	105	112	112	108
j	101	101	107	122	122	136
Typy połączeń:	Zaciski śrubowe					
Przewód giętki [mm²]	1-2,5			2,5-6		
Przewód sztywny [mm²]	1-4			2,5-10		
Siła docisku [Ncm]	100 Ncm			110 Ncm		
Waga [g]	115	127	141	162	178	206

- zaciski śrubowe
- tworzywo sztuczne: PA6
- styki: mosiężne
  - aby zamówić styki pokryte niklem należy dodać „**v**“ np. 315-6x**v**

IP44 bryzgoszczelne
IP44/54 16/3; 16/5 i 32/5 są bryzgo- i pyłoszczelne

Turbo Twist Gniazdo tablicowe proste IP44

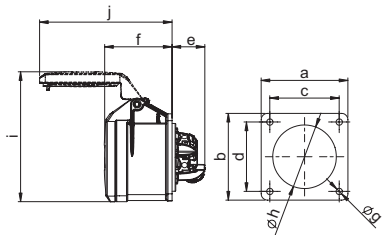

	16 Amp			32 Amp		
Bieguny	3	4	5	3	4	5
Kołnierz a x b	70	70	70	70	70	70
Rozstaw śrub c x d	56	56	56	56	56	56
e	27	27	27	27	27	27
f	55	55	55	67	67	67
g	5,5	5,5	5,5	5,5	5,5	5,5
h	43	45	55	55	55	58
i	87	101	105	112	112	108
j	101	101	107	122	122	136
Typy połączeń:	Zaciski bezśrubowe					
Przewód giętki [mm²]	1-2,5			2,5-6		
Przewód sztywny [mm²]	1-4			2,5-10		
Waga [g]	117	128	146	161	178	207

- bezśrubowa technologia podłączenia
- tworzywo sztuczne: PA6
- styki: mosiężne
  - aby zamówić styki pokryte niklem należy dodać „**v**“ np. 315-6TTx**v**

IP44 bryzgoszczelne
IP44/54 16/3; 16/5 i 32/5 są bryzgo- i pyłoszczelne