Korytko

KG.../KGO...

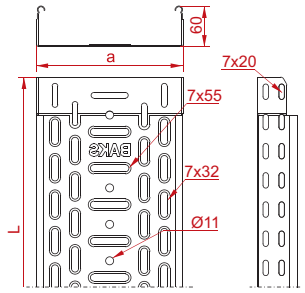

KGL/KGOL...H60

± 0,7 mm

SYMBOL	długość L mm	szerokość a mm	kg 1 mb	nr katalogowy	szt./mb
KGL/KGOL100H60/3	3000	100	1,18	160116	6/18
KGL/KGOL150H60/3	3000	150	1,43	160216	6/18
KGL/KGOL200H60/3	3000	200	1,68	160316	6/18
KGL/KGOL300H60/3	3000	300	2,18	160416	4/12

KGJ/KGOJ...H60

± 1,0 mm

SYMBOL	długość L mm	szerokość a mm	kg 1 mb	nr katalogowy	szt./mb
KGJ/KGOJ100H60/3	3000	100	1,63	160816	6/18
KGJ/KGOJ150H60/3	3000	150	1,98	160916	6/18
KGJ/KGOJ200H60/3	3000	200	2,28	161016	6/18
KGJ/KGOJ300H60/3	3000	300	2,96	161116	4/12
KGJ/KGOJ400H60/3	3000	400	3,65	161216	4/12

Łączenie koryt poprzez wsuwanie i skręcanie



KC.../KCO...

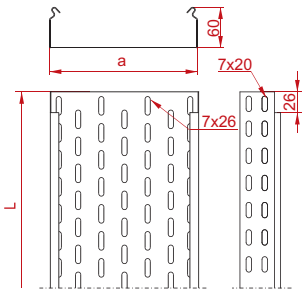

KCL/KCOL...H60

± 0,7 mm

SYMBOL	długość L mm	szerokość a mm	kg 1 mb	nr katalogowy	szt./mb
KCL/KCOL100H60/3	3000	100	1,18	160810	6/18
KCL/KCOL150H60/3	3000	150	1,43	160815	6/18
KCL/KCOL200H60/3	3000	200	1,68	160820	6/18
KCL/KCOL300H60/3	3000	300	2,18	160830	4/12

KCJ/KCOJ...H60

± 1,0 mm

SYMBOL	długość L mm	szerokość a mm	kg 1 mb	nr katalogowy	szt./mb
KCJ/KCOJ100H60/3	3000	100	1,63	161010	6/18
KCJ/KCOJ150H60/3	3000	150	1,98	161015	6/18
KCJ/KCOJ200H60/3	3000	200	2,28	161020	4/12
KCJ/KCOJ300H60/3	3000	300	2,96	161030	4/12
KCJ/KCOJ400H60/3	3000	400	3,65	160440	2/6

KCD/KCOD...H60

± 1,2 mm

SYMBOL	długość L mm	szerokość a mm	kg 1 mb	nr katalogowy	szt./mb
KCD/KCOD100H60/3	3000	100	2,07	161210	6/18
KCD/KCOD150H60/3	3000	150	2,49	161215	6/18
KCD/KCOD200H60/3	3000	200	2,90	161220	4/12
KCD/KCOD300H60/3	3000	300	3,33	161230	4/12
KCD/KCOD400H60/3	3000	400	3,73	160640	2/6

Łączenie koryt poprzez wsuwanie i skręcanie

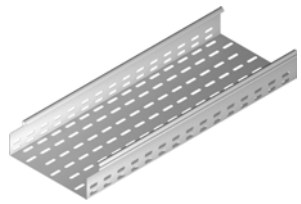

KCP/KCOP

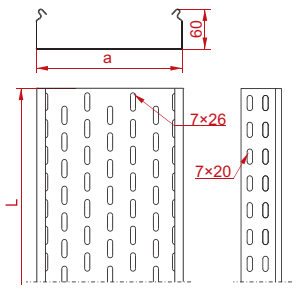

KCP/KCOP...H60

± 1,5 mm

SYMBOL	długość L mm	szerokość a mm	kg 1 mb	nr katalogowy	szt./mb
KCP/KCOP100H60/3	3000	100	2,49	161410	6/18
KCP/KCOP150H60/3	3000	150	2,99	161415	6/18
KCP/KCOP200H60/3	3000	200	3,48	161420	4/12
KCP/KCOP300H60/3	3000	300	4,48	161430	4/12
KCP/KCOP400H60/3	3000	400	5,48	160840	2/6
KCP/KCOP500H60/3	3000	500	6,48	160850	2/6
KCP/KCOP600H60/3	3000	600	7,47	160860	2/6

Łączenie koryt za pomocą łączników

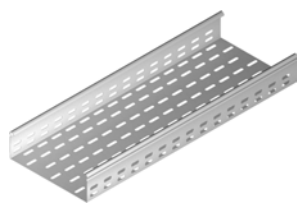

KBJ

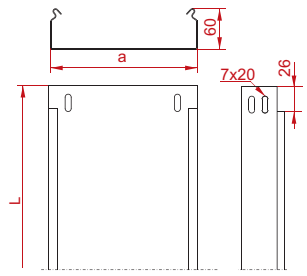

KBJ...H60

± 1,0 mm

SYMBOL	długość L mm	szerokość a mm	kg 1 mb	nr katalogowy	szt./mb
KBJ100H60/3	3000	100	2,00	162210	6/18
KBJ150H60/3	3000	150	2,40	162215	6/18
KBJ200H60/3	3000	200	2,80	162220	6/18
KBJ300H60/3	3000	300	3,60	162230	4/12
KBJ400H60/3	3000	400	4,40	161640	2/6

Łączenie koryt poprzez wsuwanie i skręcanie



ZASTOSOWANIE
Prowadzenie trasy kablowej

Maksymalne obciążenie: 20 kg/m
Maksymalne podparcie: 1,5 m

MATERIAŁ
Stal cynkowana metodą Sendzimira PN-EN 10346:2011.
Na zamówienie:
L- lakierowanie w standardowym kolorze RAL (info str.2)

Gr. blachy ± [mm]: 0,7 | 1,0 | 1,2 | 1,5 | 2,0

Korytko

KC.../KCO...E

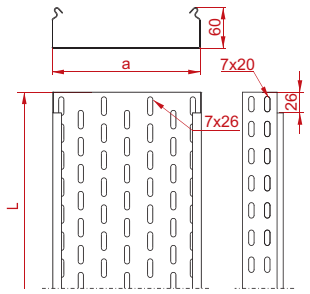

KCL/KCOL...H60E

≠ 0,7 mm

SYMBOL	długość L mm	szerokość a mm	kg 1 mb	nr katalogowy	szt./mb
KCL/KCOL100H60/3E	3000	100	1,18	**867911**	6/18
KCL/KCOL150H60/3E	3000	150	1,43	**861916**	6/18
KCL/KCOL200H60/3E	3000	200	1,68	**861921**	6/18
KCL/KCOL300H60/3E	3000	300	2,18	**861931**	4/12

KCJ/KCOJ...H60E

≠ 1,0 mm

SYMBOL	długość L mm	szerokość a mm	kg 1 mb	nr katalogowy	szt./mb
KCJ/KCOJ100H60/3E	3000	100	1,63	**861910**	6/18
KCJ/KCOJ150H60/3E	3000	150	1,98	**861915**	6/18
KCJ/KCOJ200H60/3E	3000	200	2,28	**861920**	4/12
KCJ/KCOJ300H60/3E	3000	300	2,96	**861930**	4/12
KCJ/KCOJ400H60/3E	3000	400	3,65	**861940**	2/6

KCD/KCOD...H60E

≠ 1,2 mm

SYMBOL	długość L mm	szerokość a mm	kg 1 mb	nr katalogowy	szt./mb
KCD/KCOD100H60/3E	3000	100	2,07	**861912**	6/18
KCD/KCOD150H60/3E	3000	150	2,49	**861917**	6/18
KCD/KCOD200H60/3E	3000	200	2,90	**861922**	4/12
KCD/KCOD300H60/3E	3000	300	3,33	**861932**	4/12
KCD/KCOD400H60/3E	3000	400	3,73	**861933**	2/6

Łączenie koryt poprzez wsuwanie i skręcanie



KCP/KCOP...E

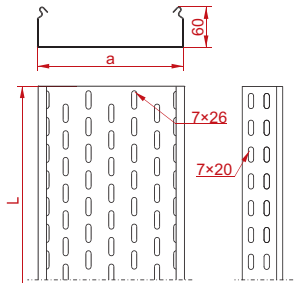

KCP/KCOP...H60E

≠ 1,5 mm

SYMBOL	długość L mm	szerokość a mm	kg 1 mb	nr katalogowy	szt./mb
KCP/KCOP100H60/3E	3000	100	2,49	**861010**	6/18
KCP/KCOP150H60/3E	3000	150	2,99	**861015**	6/18
KCP/KCOP200H60/3E	3000	200	3,48	**861020**	4/12
KCP/KCOP300H60/3E	3000	300	4,48	**861030**	4/12
KCP/KCOP400H60/3E	3000	400	5,48	**861040**	2/6
KCP/KCOP500H60/3E	3000	500	6,48	**861050**	2/6
KCP/KCOP600H60/3E	3000	600	7,47	**861060**	2/6

Łączenie koryt za pomocą łączników



KBJ...E

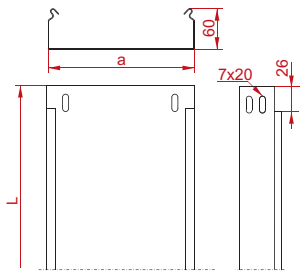

KBJ...H60E

≠ 1,0 mm

SYMBOL	długość L mm	szerokość a mm	kg 1 mb	nr katalogowy	szt./mb
KBJ100H60/3E	3000	100	2,00	**164713**	6/18
KBJ150H60/3E	3000	150	2,40	**164813**	6/18
KBJ200H60/3E	3000	200	2,80	**164913**	4/12
KBJ300H60/3E	3000	300	3,60	**165013**	4/12
KBJ400H60/3E	3000	400	4,40	**165113**	2/6

Łączenie koryt poprzez wsuwanie i skręcanie



ZASTOSOWANIE
Prowadzenie trasy kablowej

Maksymalne obciążenie: 20 kg/m
Maksymalne podparcie: 1,5 m

MATERIAŁ
Stal kwasoodporna PN-EN 10088
Na zamówienie:
L- lakierowanie w standardowym kolorze RAL (info str.2)

Gr. blachy ≠ [mm]: 0,7 | 1,0 | 1,2 | 1,5 | 2,0

Korytko

KC.../KCO...F

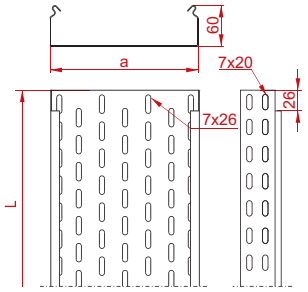

KCL/KCOL...H60F

≠ 0,7 mm

SYMBOL	długość L mm	szerokość a mm	kg 1 mb	nr katalogowy	szt./mb
KCL/KCOL100H60/3F	3000	100	1,18	**169511**	6/18
KCL/KCOL150H60/3F	3000	150	1,43	**169516**	6/18
KCL/KCOL200H60/3F	3000	200	1,68	**169521**	6/18
KCL/KCOL300H60/3F	3000	300	2,18	**169531**	4/12

KCJ/KCOJ...H60F

≠ 1,0 mm

SYMBOL	długość L mm	szerokość a mm	kg 1 mb	nr katalogowy	szt./mb
KCJ/KCOJ100H60/3F	3000	100	1,63	**169611**	6/18
KCJ/KCOJ150H60/3F	3000	150	1,98	**169616**	6/18
KCJ/KCOJ200H60/3F	3000	200	2,28	**169621**	4/12
KCJ/KCOJ300H60/3F	3000	300	2,96	**169631**	4/12
KCJ/KCOJ400H60/3F	3000	400	3,65	**169641**	2/6

KCD/KCOD...H60F

≠ 1,2 mm

SYMBOL	długość L mm	szerokość a mm	kg 1 mb	nr katalogowy	szt./mb
KCD/KCOD100H60/3F	3000	100	2,07	**169111**	6/18
KCD/KCOD150H60/3F	3000	150	2,49	**169114**	6/18
KCD/KCOD200H60/3F	3000	200	2,90	**169121**	4/12
KCD/KCOD300H60/3F	3000	300	3,33	**169131**	4/12
KCD/KCOD400H60/3F	3000	400	3,73	**169141**	2/6

Łączenie koryt poprzez wsuwanie i skręcanie

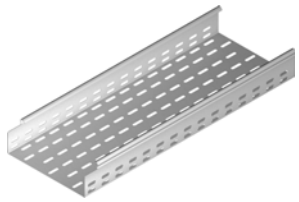

KCP/KCOP...F

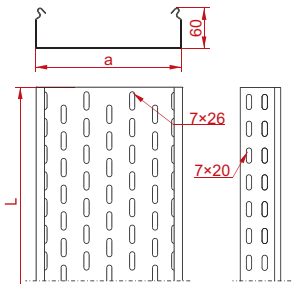

KCP/KCOP...H60F

≠ 1,5 mm

SYMBOL	długość L mm	szerokość a mm	kg 1 mb	nr katalogowy	szt./mb
KCP/KCOP100H60/3F	3000	100	2,49	**169311**	6/18
KCP/KCOP150H60/3F	3000	150	2,99	**169314**	6/18
KCP/KCOP200H60/3F	3000	200	3,48	**169321**	4/12
KCP/KCOP300H60/3F	3000	300	4,48	**169331**	4/12
KCP/KCOP400H60/3F	3000	400	5,48	**169341**	2/6
KCP/KCOP500H60/3F	3000	500	6,48	**169351**	2/6
KCP/KCOP600H60/3F	3000	600	7,47	**169361**	2/6

Łączenie koryt za pomocą łączników



KBJ...F

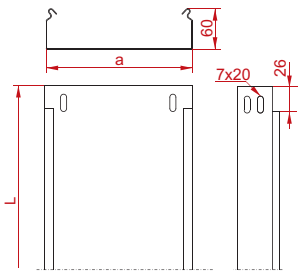

KBJ...H60F

≠ 1,0 mm

SYMBOL	długość L mm	szerokość a mm	kg 1 mb	nr katalogowy	szt./mb
KBJ100H60/3F	3000	100	2,00	**169211**	6/18
KBJ150H60/3F	3000	150	2,40	**169214**	6/18
KBJ200H60/3F	3000	200	2,80	**169221**	4/12
KBJ300H60/3F	3000	300	3,60	**169231**	4/12
KBJ400H60/3F	3000	400	4,40	**169241**	2/6

Łączenie koryt poprzez wsuwanie i skręcanie



Maksymalne obciążenie: 20 kg/m
Maksymalne podparcie: 1,5 m

ZASTOSOWANIE
Prowadzenie trasy kablowej

MATERIAŁ
Stal cynkowana metodą zanurzeniową PN-EN ISO 1461:2011
Na zamówienie:
L- lakierowanie w standardowym kolorze RAL (info str.2)

Gr. blachy ≠ [mm]: 0,7 | 1,0 | 1,2 | 1,5 | 2,0

Łącznik

LPP/LPOPH60

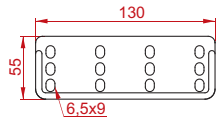

ZASTOSOWANIE
Łączenie korytek kablowych.

LPP/LPOPH60

≠ 1,5 mm

SYMBOL	kg 1 szt	nr katalogowy	szt.
LPP/LPOPH60	0,09	**163111**	100

Do montażu należy użyć min. 4 komplety śrub SGKM6x12



Łącznik przegubowy

LGP/LGOPH60

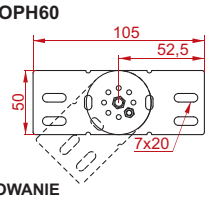

ZASTOSOWANIE
Łączenie elementów trasy kablowej prowadzonej pod różnym kątem. Regulacja kąta w pełnym zakresie.

LGP/LGOPH60

≠ 1,5 mm

SYMBOL	kg 1 szt	nr katalogowy	szt.
LGP/LGOPH60	0,14	**162100**	100

Do montażu należy użyć min. 4 komplety śrub SGKM6x12



Łącznik kątowy

LKJ/LKOJH60

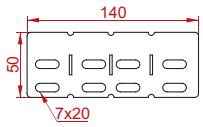

ZASTOSOWANIE
Łączenie korytek kablowych prowadzonych pod różnym kątem.

LKJ/LKOJH60

≠ 1,0 mm

SYMBOL	kg 1 szt	nr katalogowy	szt.
LKJ/LKOJH60	0,03	**162500**	100

Do montażu należy użyć min. 4 komplety śrub SGKM6x12

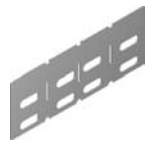

Blacha łącznikowa

BL/BLO

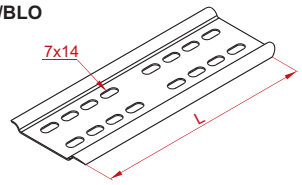

ZASTOSOWANIE
Zabezpieczenie przewodów przed uszkodzeniem podczas układania. Dodatkowe wzmocnienie korytka na połączeniu.

BL/BLO...

≠ 1,0 mm

SYMBOL	długość L mm	kg 1 szt	nr katalogowy	szt.
BL/BLO100	96	0,06	**100110**	100
BL/BLO150	146	0,09	**100115**	100
BL/BLO200	196	0,13	**100120**	100
BL/BLO300	296	0,19	**100130**	100
BL/BLO400	396	0,26	**100140**	30
BL/BLO500	496	0,32	**100150**	30
BL/BLO600	596	0,39	**100160**	30

Konieczność stosowania do łączenia koryt KCP/KCOP.
Do montażu koryt należy użyć odpowiednio:
- szerokość 100÷200 mm - min. 4 komplety śrub
- szerokość 300÷400 mm - min. 6 kompletów śrub
- szerokość 500÷600 mm - min. 10 kompletów śrub SGKM6x12

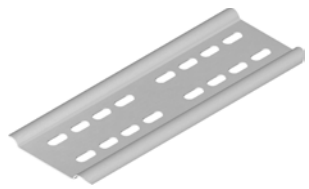

Blacha zakończeniowa

BZK/BZKO

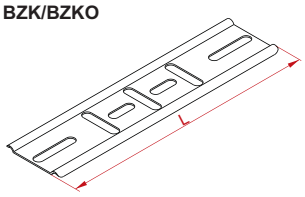

ZASTOSOWANIE
Zabezpieczenie przewodów przed uszkodzeniem na zakończeniu korytek

BZK/BZKO...

≠ 1,0 mm

SYMBOL	długość L mm	kg 1 szt	nr katalogowy	szt.
BZK/BZKO100	96	0,04	**100210**	100
BZK/BZKO150	146	0,06	**100215**	100
BZK/BZKO200	196	0,08	**100220**	100
BZK/BZKO300	296	0,12	**100230**	100
BZK/BZKO400	396	0,16	**100240**	30
BZK/BZKO500	496	0,19	**100250**	30
BZK/BZKO600	596	0,23	**100260**	30

Do montażu koryt należy użyć odpowiednio:
- szerokość 100÷200 mm - min. 2 komplety śrub
- szerokość 300÷400 mm - min. 3 komplety śrub
- szerokość 500÷600 mm - min. 5 kompletów śrub SGKM6x12



MATERIAŁ
Stal cynkowana metodą
Sendzimira PN-EN 10346:2011.
Na zamówienie:
F - stal cynkowana metodą zanurzeniową PN-EN ISO 1461:2011
E - stal kwasoodporna PN-EN 10088
L - lakierowanie w standardowym kolorze RAL (info str.2)

Przykład zastosowania blachy łączeniowej BL/BLO...

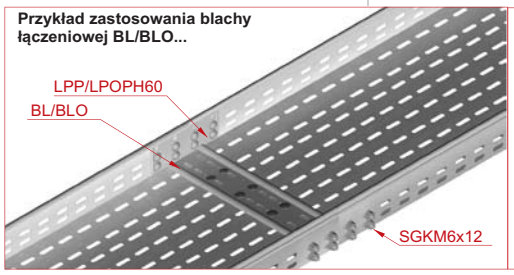

Przykład zastosowania blachy zakończeniowej BZK/BZKO...

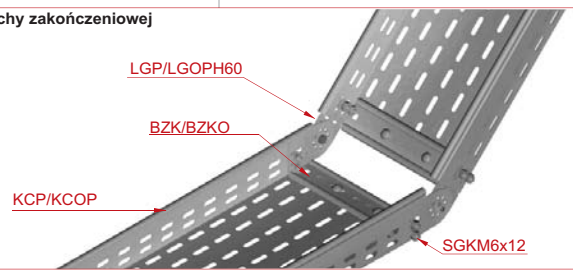

Gr. blachy ≠ [mm]: 0,7 | 1,0 | 1,2 | 1,5 | 2,0

Kolanko 90°

KKPP/KKPOP

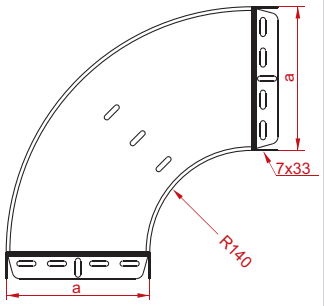

KKPP/KKPOP...H60

± 1,5 mm

SYMBOL	szerokość a mm	kg 1 szt	nr katalogowy	szt.
KKPP/KKPOP100H60	100	0,90	**160814**	20
KKPP/KKPOP150H60	150	1,23	**160914**	10
KKPP/KKPOP200H60	200	1,60	**161014**	10
KKPP/KKPOP300H60	300	2,48	**161114**	10
KKPP/KKPOP400H60	400	3,44	**161214**	10
KKPP/KKPOP500H60	500	4,81	**161314**	10
KKPP/KKPOP600H60	600	6,24	**161414**	10

Do montażu należy użyć odpowiednio:
- szerokość 100÷200 - min. 10 kompletów śrub
- szerokość 300÷400 - min. 12 kompletów śrub
- szerokość 500÷600 - min. 14 kompletów śrub SGKM6x12



KKBJ

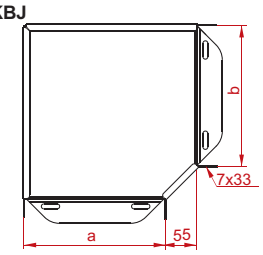

KKBJ...H60

± 1,0 mm

SYMBOL	szerokość a=b mm	kg 1 szt	nr katalogowy	szt.
KKBJ100H60	100	0,41	**160101**	20
KKBJ150H60	150	0,58	**160201**	10
KKBJ200H60	200	0,79	**160301**	10
KKBJ300H60	300	1,30	**160501**	10
KKBJ400H60	400	2,20	**160601**	10

Do montażu należy użyć odpowiednio:
- szerokość 100÷200 - min. 10 kompletów śrub
- szerokość 300÷400 - min. 12 kompletów śrub
- szerokość 500÷600 - min. 14 kompletów śrub SGKM6x12



Kolanko 45°

KKMPP/KKMPOP

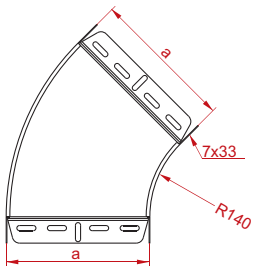

KKMPP/KKMPOP...H60

± 1,5 mm

SYMBOL	szerokość a mm	kg 1 szt	nr katalogowy	szt.
KKMPP/KKMPOP100H60	100	0,51	**162214**	20
KKMPP/KKMPOP150H60	150	0,69	**162314**	10
KKMPP/KKMPOP200H60	200	0,89	**162414**	10
KKMPP/KKMPOP300H60	300	1,36	**162514**	10
KKMPP/KKMPOP400H60	400	1,93	**162614**	10
KKMPP/KKMPOP500H60	500	2,58	**162714**	10
KKMPP/KKMPOP600H60	600	3,33	**162814**	10

Do montażu należy użyć odpowiednio:
- szerokość 100÷200 - min. 10 kompletów śrub
- szerokość 300÷400 - min. 12 kompletów śrub
- szerokość 500÷600 - min. 14 kompletów śrub SGKM6x12



KKMBJ

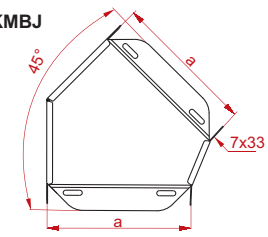

KKMBJ...H60

± 1,0 mm

SYMBOL	szerokość a mm	kg 1 szt	nr katalogowy	szt.
KKMBJ100H60	100	0,29	**160103**	20
KKMBJ150H60	150	0,41	**160203**	10
KKMBJ200H60	200	0,55	**160303**	10
KKMBJ300H60	300	0,91	**160503**	10
KKMBJ400H60	400	1,54	**160603**	10

Do montażu należy użyć odpowiednio:
- szerokość 100÷200 - min. 10 kompletów śrub
- szerokość 300÷400 - min. 12 kompletów śrub
- szerokość 500÷600 - min. 14 kompletów śrub SGKM6x12



ZASTOSOWANIE
Zmiana kierunku prowadzenia trasy kablowej.

MATERIAŁ
Stal cynkowana metodą Sendzimira PN-EN 10346:2011.
Na zamówienie:
F - stal cynkowana metodą zanurzeniową PN-EN ISO 1461:2011
E - stal kwasoodporna PN-EN 10088
L - lakierowanie w standardowym kolorze RAL (info str.2)

Przykład zastosowania kolanka KKBJ...

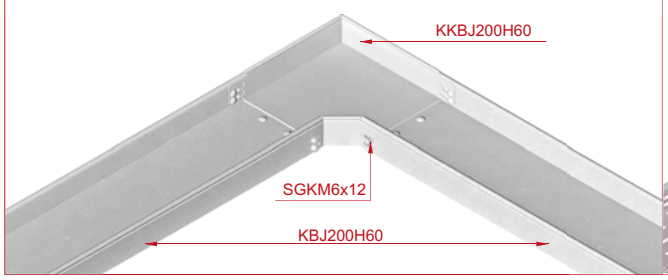

Przykład zastosowania kolanka KKPP/KKPOP...

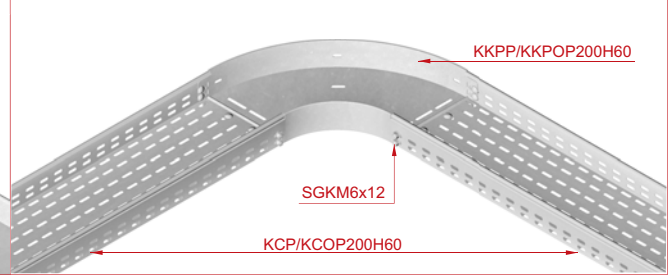

Gr. blachy ± [mm]: 0,7 | 1,0 | 1,2 | 1,5 | 2,0

Trójnik

TKPP/TKPOP

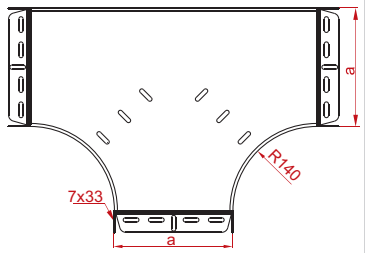

TKPP/TKPOP...H60

± 1,5 mm

SYMBOL	szerokość a mm	kg 1 szt	nr katalogowy	szt.
TKPP/TKPOP100H60	100	1,48	**163614**	20
TKPP/TKPOP150H60	150	1,95	**163714**	10
TKPP/TKPOP200H60	200	2,48	**163814**	10
TKPP/TKPOP300H60	300	3,71	**163914**	10
TKPP/TKPOP400H60	400	5,18	**164014**	10
TKPP/TKPOP500H60	500	6,88	**164114**	10
TKPP/TKPOP600H60	600	8,82	**164214**	10

Do montażu należy użyć odpowiednio:
- szerokość 100÷200 - min. 15 kompletów śrub
- szerokość 300÷400 - min. 18 kompletów śrub
- szerokość 500÷600 - min. 21 kompletów śrub SGKM6x12

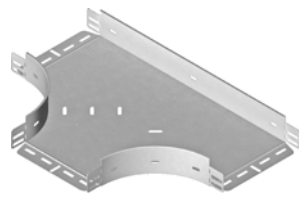

TKBJ

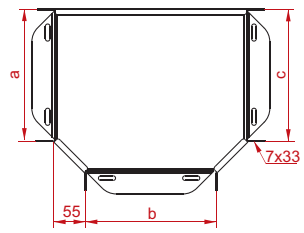

TKBJ...H60

± 1,0 mm

SYMBOL	szerokość a=b=c mm	kg 1 szt	nr katalogowy	szt.
TKBJ100H60	100	0,45	**160901**	20
TKBJ150H60	150	0,64	**161001**	10
TKBJ200H60	200	0,90	**161101**	10
TKBJ300H60	300	1,49	**161301**	10
TKBJ400H60	400	2,26	**161401**	10

Do montażu należy użyć odpowiednio:
- szerokość 100÷200 - min. 15 kompletów śrub
- szerokość 300÷400 - min. 18 kompletów śrub
- szerokość 500÷600 - min. 21 kompletów śrub SGKM6x12

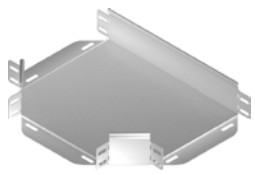

Czwórnik

CZKPP/CZKPOP

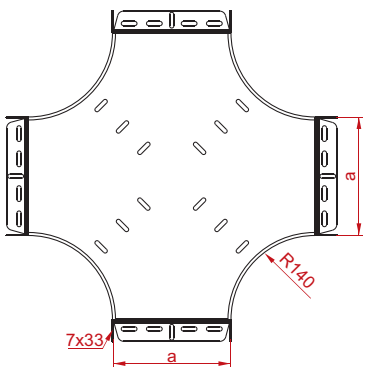

CZKPP/CZKPOP...H60

± 1,5 mm

SYMBOL	szerokość a mm	kg 1 szt	nr katalogowy	szt.
CZKPP/CZKPOP100H60	100	1,84	**165014**	20
CZKPP/CZKPOP150H60	150	2,38	**165114**	10
CZKPP/CZKPOP200H60	200	2,97	**165214**	10
CZKPP/CZKPOP300H60	300	4,32	**165314**	10
CZKPP/CZKPOP400H60	400	5,92	**165414**	10
CZKPP/CZKPOP500H60	500	7,74	**165514**	2
CZKPP/CZKPOP600H60	600	9,80	**165614**	2

Do montażu należy użyć odpowiednio:
- szerokość 100÷200 - min. 20 kompletów śrub
- szerokość 300÷400 - min. 24 kompletów śrub
- szerokość 500÷600 - min. 28 kompletów śrub SGKM6x12

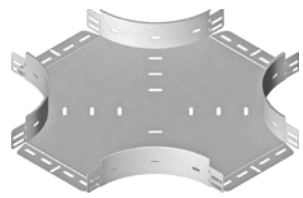

CZKBJ

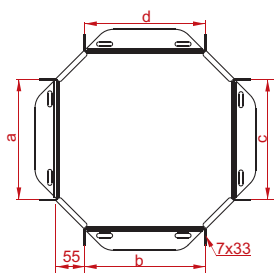

CZKBJ...H60

± 1,0 mm

SYMBOL	szerokość a=b=c=d mm	kg 1 szt	nr katalogowy	szt.
CZKBJ100H60	100	0,48	**160903**	20
CZKBJ150H60	150	0,67	**161003**	10
CZKBJ200H60	200	0,96	**161103**	10
CZKBJ300H60	300	1,49	**161303**	10
CZKBJ400H60	400	2,28	**161403**	10

Do montażu należy użyć odpowiednio:
- szerokość 100÷200 - min. 20 kompletów śrub
- szerokość 300÷400 - min. 24 kompletów śrub
- szerokość 500÷600 - min. 28 kompletów, śrub SGKM6x12

ZASTOSOWANIE
Rozgałęzienie trasy kablowej.

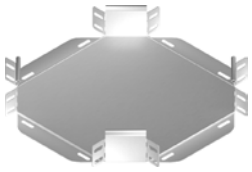

MATERIAŁ
Stal cynkowana metodą
Sendzimira PN-EN 10346:2011.
Na zamówienie:
F - stal cynkowana metodą
zanurzeniową PN-EN ISO 1461:2011
E - stal kwasoodporna PN-EN 10088
L - lakierowanie w standardowym kolorze RAL
(info str.2)

Zalecane sposoby podparcia przy łączeniu korytka z kolankiem

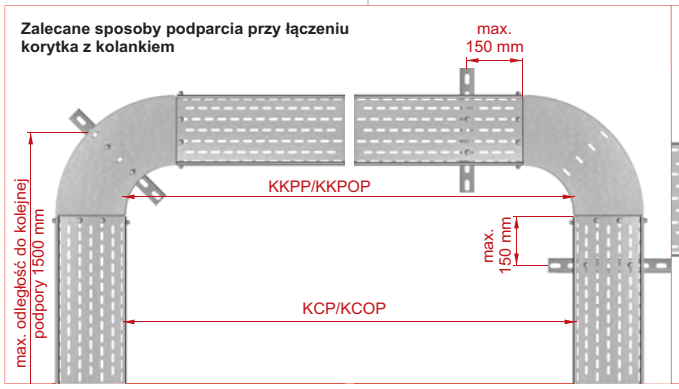

Zalecane sposoby podparcia przy łączeniu korytka z czwórnikiem

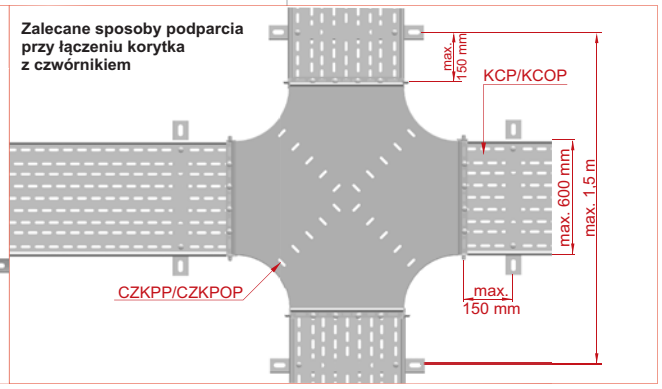

Gr. blachy ± [mm]: 0,7 | 1,0 | 1,2 | 1,5 | 2,0

Łuk przegubowy

LLP/LLOP

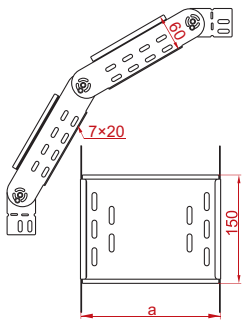

LLP/LLOP...H60

≠ 1,5 mm

SYMBOL	szerokość a mm	kg 1 szt	nr katalogowy	szt.
LLP/LLOP100H60	100	2,00	**164010**	10
LLP/LLOP150H60	150	2,25	**164015**	10
LLP/LLOP200H60	200	2,50	**164020**	10
LLP/LLOP300H60	300	3,00	**164030**	4
LLP/LLOP400H60	400	3,50	**164040**	4
LLP/LLOP500H60	500	4,00	**164050**	4
LLP/LLOP600H60	600	4,49	**164060**	4

Do montażu należy użyć min. 8 kompletów śrub SGKM6x12



LLBJ

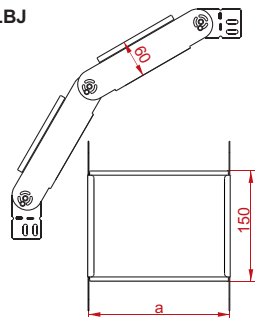

LLBJ...H60

≠ 1,0 mm

SYMBOL	szerokość a mm	kg 1 szt	nr katalogowy	szt.
LLBJ100H60	100	1,32	**162501**	10
LLBJ150H60	150	1,50	**162601**	10
LLBJ200H60	200	1,60	**162701**	10
LLBJ300H60	300	1,98	**162901**	4
LLBJ400H60	400	2,32	**163001**	4

Do montażu należy użyć min. 8 kompletów śrub SGKM6x12



Element łuku przegubowego

ELP

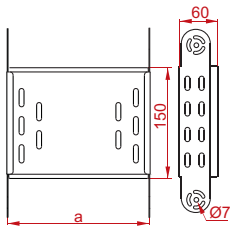

ELP...H60

≠ 1,5 mm

SYMBOL	szerokość a mm	kg 1 szt	nr katalogowy	szt.
ELP100H60	100	0,62	**164210**	10
ELP150H60	150	0,74	**164215**	10
ELP200H60	200	0,87	**164220**	10
ELP300H60	300	1,12	**164230**	4
ELP400H60	400	1,37	**164240**	4
ELP500H60	500	1,62	**164250**	4
ELP600H60	600	1,86	**164260**	4

Możliwość tworzenia łuków o dowolnym promieniu przez dodanie łączników przegubowych.



ELBJ

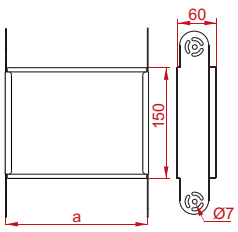

ELBJ...H60

≠ 1,0 mm

SYMBOL	szerokość a mm	kg 1 szt	nr katalogowy	szt.
ELBJ100H60	100	0,41	**162503**	10
ELBJ150H60	150	0,50	**162603**	10
ELBJ200H60	200	0,58	**162703**	10
ELBJ300H60	300	0,74	**162903**	4
ELBJ400H60	400	0,91	**163003**	4

Możliwość tworzenia łuków o dowolnym promieniu przez dodanie łączników przegubowych.

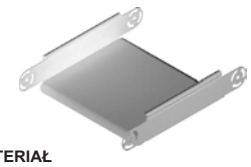

ZASTOSOWANIE
Zmiana kierunku prowadzenia trasy kablowej.
Regulacja kąta w pełnym zakresie z blokadą.

MATERIAŁ
Stal cynkowana metodą Sendzimira PN-EN 10346:2011.
Na zamówienie:
F - stal cynkowana metodą zanurzeniową PN-EN ISO 1461:2011
E - stal kwasoodporna PN-EN 10088
L - lakierowanie w standardowym kolorze RAL (info str.2)

Przykład zastosowania łuku przegubowego LLP/LLOP...

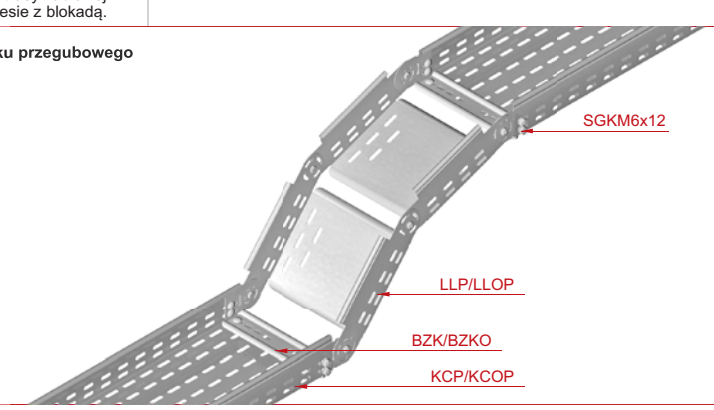

Gr. blachy ≠ [mm]: 0,7 | 1,0 | 1,2 | 1,5 | 2,0

Redukcja lewa

RKLP

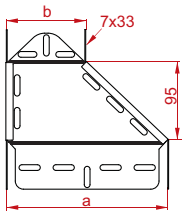

RKLBJ

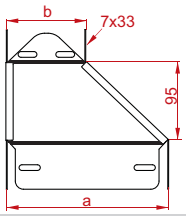

RKLP...H60

± 1,5 mm

SYMBOL	szerokość a mm	szerokość b mm	kg 1 szt	nr katalogowy	szt.
RKLP150/100H60	150	100	0,34	**165615**	10
RKLP200/100H60	200	100	0,39	**165720**	10
RKLP200/150H60	200	150	0,43	**165820**	10
RKLP300/200H60	300	200	0,51	**165730**	10
RKLP400/300H60	400	300	0,62	**165640**	10
RKLP500/400H60	500	400	0,74	**165650**	10
RKLP600/500H60	600	500	0,85	**165660**	10

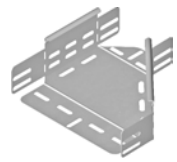

RKLBJ...H60

± 1,0 mm

SYMBOL	szerokość a mm	szerokość b mm	kg 1 szt	nr katalogowy	szt.
RKLBJ150/100H60	150	100	0,23	**165801**	10
RKLBJ200/100H60	200	100	0,28	**165901**	10
RKLBJ200/150H60	200	150	0,30	**166001**	10
RKLBJ300/200H60	300	200	0,37	**166201**	10
RKLBJ400/300H60	400	300	0,41	**166401**	10

Do montażu należy użyć śrub SGKM6x12

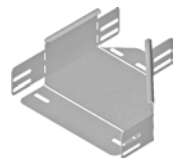

Redukcja prawa

RKPP

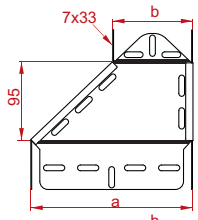

RKPBJ

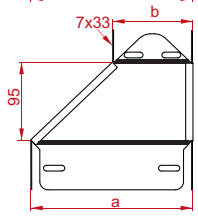

RKPP...H60

± 1,5 mm

SYMBOL	szerokość a mm	szerokość b mm	kg 1 szt	nr katalogowy	szt.
RKPP150/100H60	150	100	0,34	**165815**	10
RKPP200/100H60	200	100	0,39	**167702**	10
RKPP200/150H60	200	150	0,43	**167802**	10
RKPP300/200H60	300	200	0,51	**167902**	10
RKPP400/300H60	400	300	0,62	**165840**	10
RKPP500/400H60	500	400	0,74	**165850**	10
RKPP600/500H60	600	500	0,85	**165860**	10



RKPBJ...H60

± 1,0 mm

SYMBOL	szerokość a mm	szerokość b mm	kg 1 szt	nr katalogowy	szt.
RKPBJ150/100H60	150	100	0,23	**165803**	10
RKPBJ200/100H60	200	100	0,28	**165903**	10
RKPBJ200/150H60	200	150	0,30	**166003**	10
RKPBJ300/200H60	300	200	0,37	**166203**	10
RKPBJ400/300H60	400	300	0,41	**166403**	10

Do montażu należy użyć śrub SGKM6x12

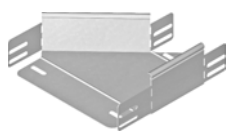

Redukcja symetryczna

RKSP

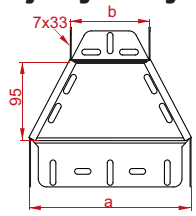

RKSBJ

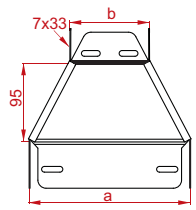

ZASTOSOWANIE
Zmiana szerokości trasy kablowej

RKSP...H60

± 1,5 mm

SYMBOL	szerokość a mm	szerokość b mm	kg 1 szt	nr katalogowy	szt.
RKSP150/100H60	150	100	0,34	**166015**	10
RKSP200/100H60	200	100	0,39	**168502**	10
RKSP200/150H60	200	150	0,43	**168602**	10
RKSP300/200H60	300	200	0,51	**168702**	10
RKSP400/300H60	400	300	0,62	**166040**	10
RKSP500/400H60	500	400	0,74	**166050**	10
RKSP600/500H60	600	500	0,85	**166060**	10



RKSBJ...H60

± 1,0 mm

SYMBOL	szerokość a mm	szerokość b mm	kg 1 szt	nr katalogowy	szt.
RKSBJ150/100H60	150	100	0,23	**166801**	10
RKSBJ200/100H60	200	100	0,28	**166901**	10
RKSBJ200/150H60	200	150	0,30	**167001**	10
RKSBJ300/200H60	300	200	0,37	**167201**	10
RKSBJ400/300H60	400	300	0,41	**167401**	10

Do montażu należy użyć śrub SGKM6x12



MATERIAŁ
Stal cynkowana metodą Sendzimira PN-EN 10346:2011.
Na zamówienie:
F - stal cynkowana metodą zanurzeniową PN-EN ISO 1461:2011
E - stal kwasoodporna PN-EN 10088
L - lakierowanie w standardowym kolorze RAL (info str.2)

Przykład zastosowania redukcji prawej RKPP

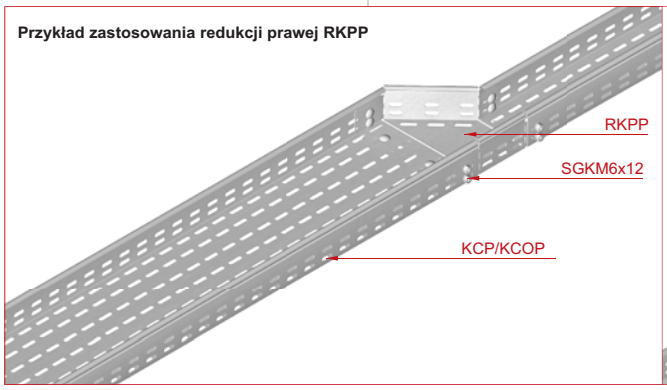

Przykład zastosowania redukcji lewej RKLP

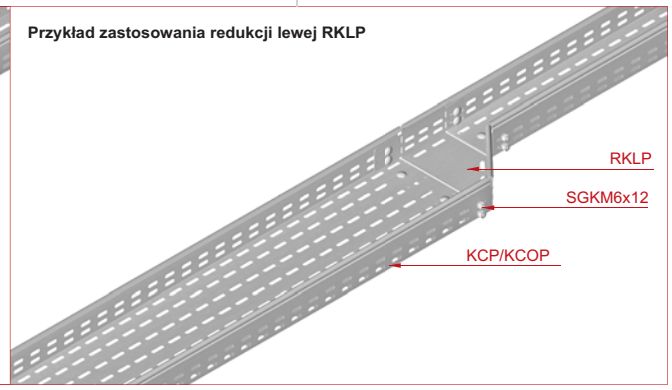

Gr. blachy ± [mm]: 0,7 | 1,0 | 1,2 | 1,5 | 2,0

Trójnik dostawny

TKD...

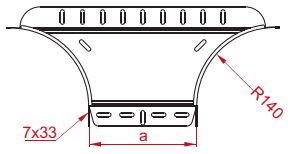

ZASTOSOWANIE
Rozgałęzienie trasy kablowej.

TKDJ...H60

± 1,0 mm

SYMBOL	szerokość a mm	kg 1 szt	nr katalogowy	szt.
TKDJ100H60	100	0,44	**169710**	10
TKDJ150H60	150	0,51	**169715**	10
TKDJ200H60	200	0,58	**169720**	10
TKDJ300H60	300	0,72	**169730**	10
TKDJ400H60	400	0,86	**169740**	10

TKDP...H60

± 1,5 mm

SYMBOL	szerokość a mm	kg 1 szt	nr katalogowy	szt.
TKDP100H60	100	0,66	**169810**	10
TKDP150H60	150	0,76	**169815**	10
TKDP200H60	200	0,87	**169820**	10
TKDP300H60	300	1,08	**169830**	10
TKDP400H60	400	1,29	**169840**	10
TKDP500H60	500	1,50	**169850**	10
TKDP600H60	600	1,71	**169860**	10

Do montażu należy użyć śrub SGKM6x12
Zalety zastosowania:
- możliwość wykonania odgałęzień w już istniejącej trasie kablowej
- pasuje do wszystkich perforacji koryt firmy BAKS
- wzmocniona konstrukcja zapewnia lepszą sztywność połączenia

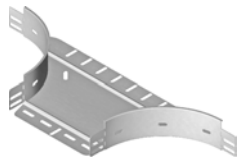

Redukcja kątowa

RKJ

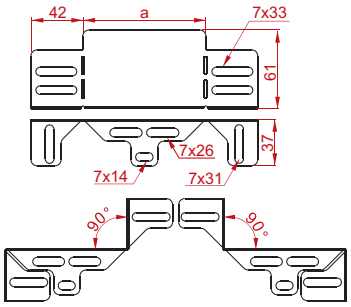

ZASTOSOWANIE
Redukcja szerokości trasy kablowej.

RKJ...H60

± 1,0 mm

SYMBOL	szerokość a mm	kg 1 szt	nr katalogowy	szt.
RKJ50H60	50	0,06	**169706**	10
RKJ100H60	100	0,09	**169711**	10
RKJ150H60	150	0,13	**169716**	10
RKJ200H60	200	0,17	**169721**	10

Do montażu należy użyć śrub SGKM6x12
Dobierając odpowiedni element możemy zredukować szerokość koryta o 50, 100, 150 lub 200 mm. Przykładowo dołączając do korytka KCJ/KCOJ400H60 redukcję RKJ200H60, przechodzimy na korytko KCJ/KCOJ200H60.Redukcję kątową można stosować do wszystkich rodzajów korytek BAKS.

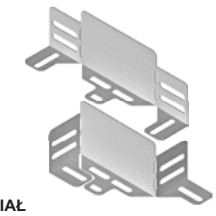

MATERIAŁ
Stal cynkowana metodą
Sendzimira PN-EN 10346:2011.
Na zamówienie:
F - stal cynkowana metodą
zanurzeniową PN-EN ISO 1461:2011
E - stal kwasoodporna PN-EN 10088
L- lakierowanie w standardowym kolorze RAL
(info str.2)

Zapinka

ZPN

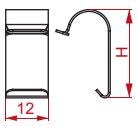

ZPN...

SYMBOL	wysokość H mm	nr katalogowy	szt.
ZPNH60	29	**165000**	100

ZPN...E

SYMBOL	wysokość H mm	nr katalogowy	szt.
ZPNH60E	29	**165100**	100

ZPN...F

SYMBOL	wysokość H mm	nr katalogowy	szt.
ZPNH60F	29	**165200**	100



MATERIAŁ
Taśma cynkowana galwanicznie (**ZPN**).
Taśma ze stali kwasoodpornej (**ZPN E**).
Taśma cynkowana metodą zanurzeniową
PN-EN ISO 1461:2011 (**ZPN F**).

Zapinka

ZPD

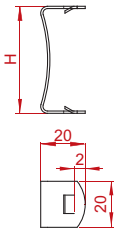

ZASTOSOWANIE
Zabezpiecza pokrywę przed zsunięciem z korytka lub kształtki

ZPDH60

SYMBOL	wysokość H mm	nr katalogowy	szt.
ZPDH60	61	**160800**	100



MATERIAŁ
Taśma ze stali gatunkowej utwardzana
i cynkowana galwanicznie
Na zamówienie:
F- stal cynkowana metodą zanurzeniową
PN-EN ISO 1461:2011
E- stal kwasoodporna PN-EN 10088
L- lakierowanie w standardowym kolorze RAL
(info str.2)

Przykład zapinki ZPDH60

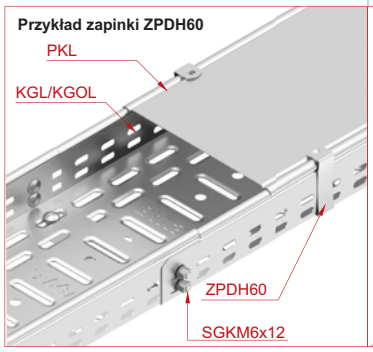

Przykład zastosowania trójnika dostawnego TKDP...H60

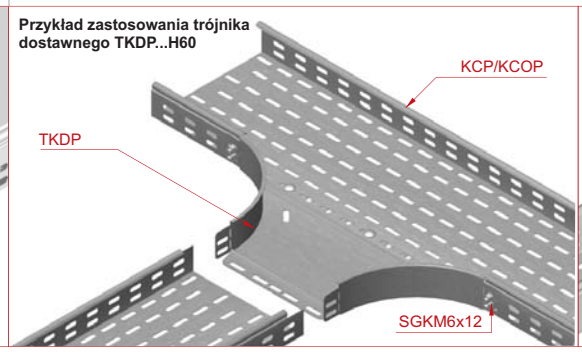

Przykład zastosowania redukcji kątowej RKJ...H60

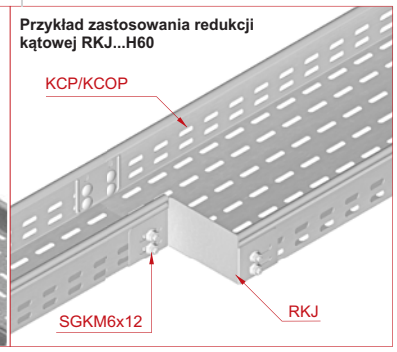

Gr. blachy ± [mm]: 0,7 | 1,0 | 1,2 | 1,5 | 2,0

Pokrywa korytka

PK...

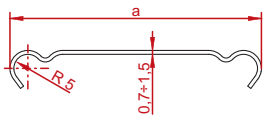

PKL...

≠ 0,7 mm

SYMBOL	długość L mm	szerokość a mm	kg 1 mb	nr katalogowy	szt./mb
PKL100/3	3000	100	0,72	**100610**	10/30
PKL150/3	3000	150	1,02	**100615**	6/18
PKL200/3	3000	200	1,32	**100620**	6/18
PKL300/3	3000	300	1,92	**100630**	6/12

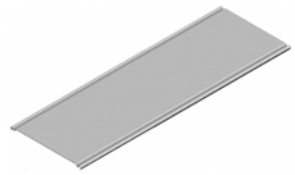

PKJ...

≠ 1,0 mm

SYMBOL	długość L mm	szerokość a mm	kg 1 mb	nr katalogowy	szt./mb
PKJ100/3	3000	100	1,04	**100810**	10/30
PKJ150/3	3000	150	1,44	**100815**	6/18
PKJ200/3	3000	200	1,84	**100820**	6/18
PKJ300/3	3000	300	2,64	**100830**	6/18
PKJ400/3	3000	400	3,44	**100640**	6/18

PKD...

≠ 1,2 mm

SYMBOL	długość L mm	szerokość a mm	kg 1 mb	nr katalogowy	szt./mb
PKD100/3	3000	100	1,30	**101010**	6/18
PKD150/3	3000	150	1,80	**101015**	6/18
PKD200/3	3000	200	2,30	**101020**	4/12
PKD300/3	3000	300	3,30	**101030**	4/12
PKD400/3	3000	400	4,30	**100840**	4/12

PKP...

≠ 1,5 mm

SYMBOL	długość L mm	szerokość a mm	kg 1 mb	nr katalogowy	szt./mb
PKP100/3	3000	100	1,56	**101210**	6/18
PKP150/3	3000	150	2,16	**101215**	6/18
PKP200/3	3000	200	2,76	**101220**	4/12
PKP300/3	3000	300	3,96	**101230**	4/12
PKP400/3	3000	400	5,16	**101040**	4/12
PKP500/3	3000	500	6,36	**101050**	2/6
PKP600/3	3000	600	7,56	**101060**	2/6

Pokrywa kolanka 90°

PKKJ

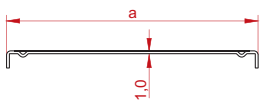

PKKPP

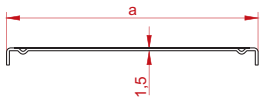

PKKJ...

≠ 1,0 mm

SYMBOL	szerokość a mm	kg 1 szt	nr katalogowy	szt
PKKJ100	100	0,16	**102410**	20
PKKJ150	150	0,28	**102415**	20
PKKJ200	200	0,45	**102420**	20
PKKJ300	300	0,90	**102430**	10
PKKJ400	400	1,50	**102440**	10



PKKPP...

≠ 1,5 mm

SYMBOL	szerokość a mm	kg 1 szt	nr katalogowy	szt
PKKPP100	100	0,24	**101013**	20
PKKPP150	150	0,42	**101113**	20
PKKPP200	200	0,67	**101213**	20
PKKPP300	300	1,35	**101313**	10
PKKPP400	400	2,25	**101413**	10
PKKPP500	500	3,39	**101513**	10
PKKPP600	600	4,74	**101613**	10



Pokrywa kolanka 45°

PKKMJ

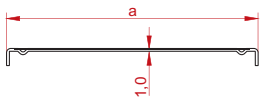

PKKMPP

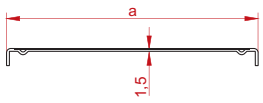

PKKMJ...

≠ 1,0 mm

SYMBOL	szerokość a mm	kg 1 szt	nr katalogowy	szt
PKKMJ100	100	0,11	**102710**	20
PKKMJ150	150	0,20	**102715**	20
PKKMJ200	200	0,32	**102720**	20
PKKMJ300	300	0,65	**102730**	10
PKKMJ400	400	1,07	**102740**	10



PKKMPP...

≠ 1,5 mm

SYMBOL	szerokość a mm	kg 1 szt	nr katalogowy	szt
PKKMPP100	100	0,17	**102613**	20
PKKMPP150	150	0,30	**102713**	20
PKKMPP200	200	0,48	**102813**	20
PKKMPP300	300	0,98	**102913**	10
PKKMPP400	400	1,61	**103013**	10
PKKMPP500	500	2,40	**103113**	10
PKKMPP600	600	3,33	**103213**	10

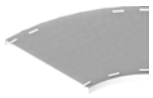

ZASTOSOWANIE
Ochrona kabli przed uszkodzeniami.
Wykorzystywanie w pomieszczeniach o dużym zapyleniu.

MATERIAŁ
Stal cynkowana metodą Sendzimira PN-EN 10346:2011.
Na zamówienie:
F- stal cynkowana metodą zanurzeniową PN-EN ISO 1461:2011 dla gr. min. 1mm
E- stal kwasoodporna PN-EN 10088 do gr. 1,2 mm
L- lakierowanie w standardowym kolorze RAL (info str.2)

Gr. blachy ≠ [mm]: 0,7 | 1,0 | 1,2 | 1,5 | 2,0

Pokrywa trójnika

PTKJ

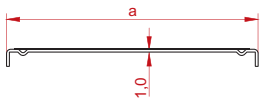

PTKPP

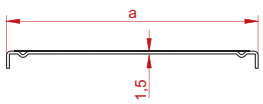

PTKJ...

≠ 1,0 mm

SYMBOL	szerokość a mm	1 szt kg	nr katalogowy	szt.
PTKJ100	100	0,20	103010	20
PTKJ150	150	0,35	103015	20
PTKJ200	200	0,54	103020	20
PTKJ300	300	1,00	103030	10
PTKJ400	400	1,64	103040	10



PTKPP...

≠ 1,5 mm

SYMBOL	szerokość a mm	1 szt kg	nr katalogowy	szt.
PTKPP100	100	0,30	104213	20
PTKPP150	150	0,52	104313	20
PTKPP200	200	0,80	104413	20
PTKPP300	300	1,50	104513	10
PTKPP400	400	2,46	104613	10
PTKPP500	500	3,62	104713	10
PTKPP600	600	5,02	104813	10

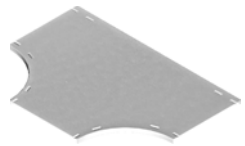

Pokrywa czwórnika

PCZKJ

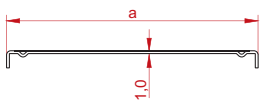

PCZKPP

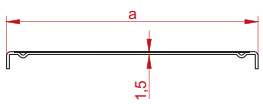

PCZKJ...

≠ 1,0 mm

SYMBOL	szerokość a mm	1 szt kg	nr katalogowy	szt.
PCZKJ100	100	0,20	103310	20
PCZKJ150	150	0,35	103315	20
PCZKJ200	200	0,54	103320	20
PCZKJ300	300	1,00	103330	10
PCZKJ400	400	1,64	103340	10

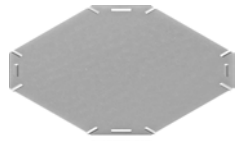

PCZKPP...

≠ 1,5 mm

SYMBOL	szerokość a mm	1 szt kg	nr katalogowy	szt.
PCZKPP100	100	0,37	107413	20
PCZKPP150	150	0,61	107513	20
PCZKPP200	200	0,90	107613	20
PCZKPP300	300	1,68	107713	10
PCZKPP400	400	2,64	107813	10
PCZKPP500	500	3,87	107913	10
PCZKPP600	600	5,31	108013	10

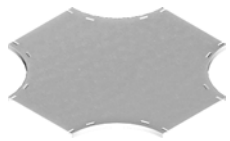

Pokrywa redukcji lewej

PRKLJ

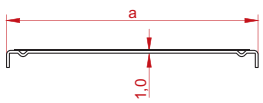

PRKLP

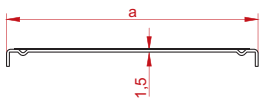

PRKLJ...

≠ 1,0 mm

SYMBOL	szerokość a mm	szerokość b mm	1 szt kg	nr katalogowy	szt.
PRKLJ150/100	150	100	0,13	104815	10
PRKLJ200/100	200	100	0,15	105220	10
PRKLJ200/150	200	150	0,17	105320	10
PRKLJ300/200	300	200	0,23	105230	10
PRKLJ400/300	400	300	0,32	104840	10

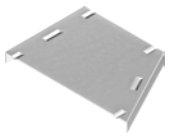

PRKLP...

≠ 1,5 mm

SYMBOL	szerokość a mm	szerokość b mm	1 szt kg	nr katalogowy	szt.
PRKLP150/100	150	100	0,20	104915	10
PRKLP200/100	200	100	0,24	105420	10
PRKLP200/150	200	150	0,26	105520	10
PRKLP300/200	300	200	0,34	105430	10
PRKLP400/300	400	300	0,49	104940	10
PRKLP500/400	500	400	0,60	104950	10
PRKLP600/500	600	500	0,71	104960	10

Pokrywa redukcji prawej

PRKPJ

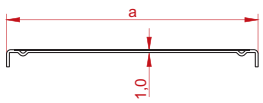

PRKPP

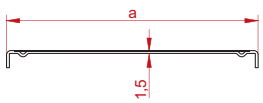

ZASTOSOWANIE
Ochrona kabli przed uszkodzeniami.
Wykorzystywanie w pomieszczeniach
o dużym zapyleniu.

PRKPJ...

≠ 1,0 mm

SYMBOL	szerokość a mm	szerokość b mm	1 szt kg	nr katalogowy	szt.
PRKPJ150/100	150	100	0,13	105115	10
PRKPJ200/100	200	100	0,15	105820	10
PRKPJ200/150	200	150	0,17	105920	10
PRKPJ300/200	300	200	0,23	105830	10
PRKPJ400/300	400	300	0,32	105140	10



PRKPP...

≠ 1,5 mm

SYMBOL	szerokość a mm	szerokość b mm	1 szt kg	nr katalogowy	szt.
PRKPP150/100	150	100	0,20	105215	10
PRKPP200/100	200	100	0,24	106820	10
PRKPP200/150	200	150	0,26	106920	10
PRKPP300/200	300	200	0,34	106830	10
PRKPP400/300	400	300	0,49	105240	10
PRKPP500/400	500	400	0,60	105250	10
PRKPP600/500	600	500	0,71	105260	10

MATERIAŁ
Stal cynkowana metodą
Sendzimira PN-EN 10346:2011.
Na zamówienie:
F- stal cynkowana metodą
zanurzeniową PN-EN ISO 1461:2011
E- stal kwasoodporna PN-EN 10088
do gr. 1,2 mm
L- lakierowanie w standardowym kolorze RAL
(info str.2)

Gr. blachy ≠ [mm]: 0,7 | 1,0 | 1,2 | 1,5 | 2,0

Pokrywa redukcji symetrycznej

PRKSJ

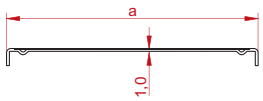

PRKSP

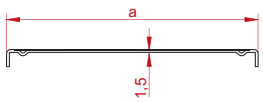

PRKSJ...

± 1,0 mm

SYMBOL	szerokość a mm	szerokość b mm	kg 1 szt	nr katalogowy	szt.
PRKSJ150/100	150	100	0,13	**104515**	10
PRKSJ200/100	200	100	0,15	**104620**	10
PRKSJ200/150	200	150	0,17	**104720**	10
PRKSJ300/200	300	200	0,23	**104630**	10
PRKSJ400/300	400	300	0,32	**104540**	10



PRKSP...

± 1,5 mm

SYMBOL	szerokość a mm	szerokość b mm	kg 1 szt	nr katalogowy	szt.
PRKSP150/100	150	100	0,20	**104615**	10
PRKSP200/100	200	100	0,24	**104820**	10
PRKSP200/150	200	150	0,26	**104920**	10
PRKSP300/200	300	200	0,34	**104930**	10
PRKSP400/300	400	300	0,49	**104640**	10
PRKSP500/400	500	400	0,60	**104650**	10
PRKSP600/500	600	500	0,71	**104660**	10

Pokrywa trójnika dostawnego

PTKDJ

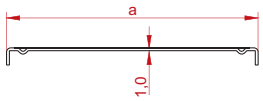

PTKDP

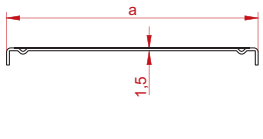

PTKDJ...

± 1,0 mm

SYMBOL	szerokość a mm	kg 1 szt	nr katalogowy	szt.
PTKDJ100	100	0,20	**105013**	20
PTKDJ150	150	0,35	**105113**	20
PTKDJ200	200	0,54	**105213**	20
PTKDJ300	300	1,00	**105313**	10
PTKDJ400	400	1,64	**105413**	10



PTKDP...

± 1,5 mm

SYMBOL	szerokość a mm	kg 1 szt	nr katalogowy	szt.
PTKDP100	100	0,30	**105813**	20
PTKDP150	150	0,52	**105913**	20
PTKDP200	200	0,80	**106013**	20
PTKDP300	300	1,50	**106113**	10
PTKDP400	400	2,46	**106213**	10
PTKDP500	500	3,62	**106313**	10
PTKDP600	600	5,02	**106413**	10

ZASTOSOWANIE
Ochrona kabli przed uszkodzeniami.
Wykorzystywanie w pomieszczeniach o dużym zapyleniu.

MATERIAŁ
Stal cynkowana metodą Sendzimira PN-EN 10346:2011.
Na zamówienie:
F- stal cynkowana metodą zanurzeniową PN-EN ISO 1461:2011
E- stal kwasoodporna PN-EN 10088 do gr. 1,2 mm
L- lakierowanie w standardowym kolorze RAL (info str.2)

Przykład zastosowania pokryw koryt kablowych i zapinki ZPD

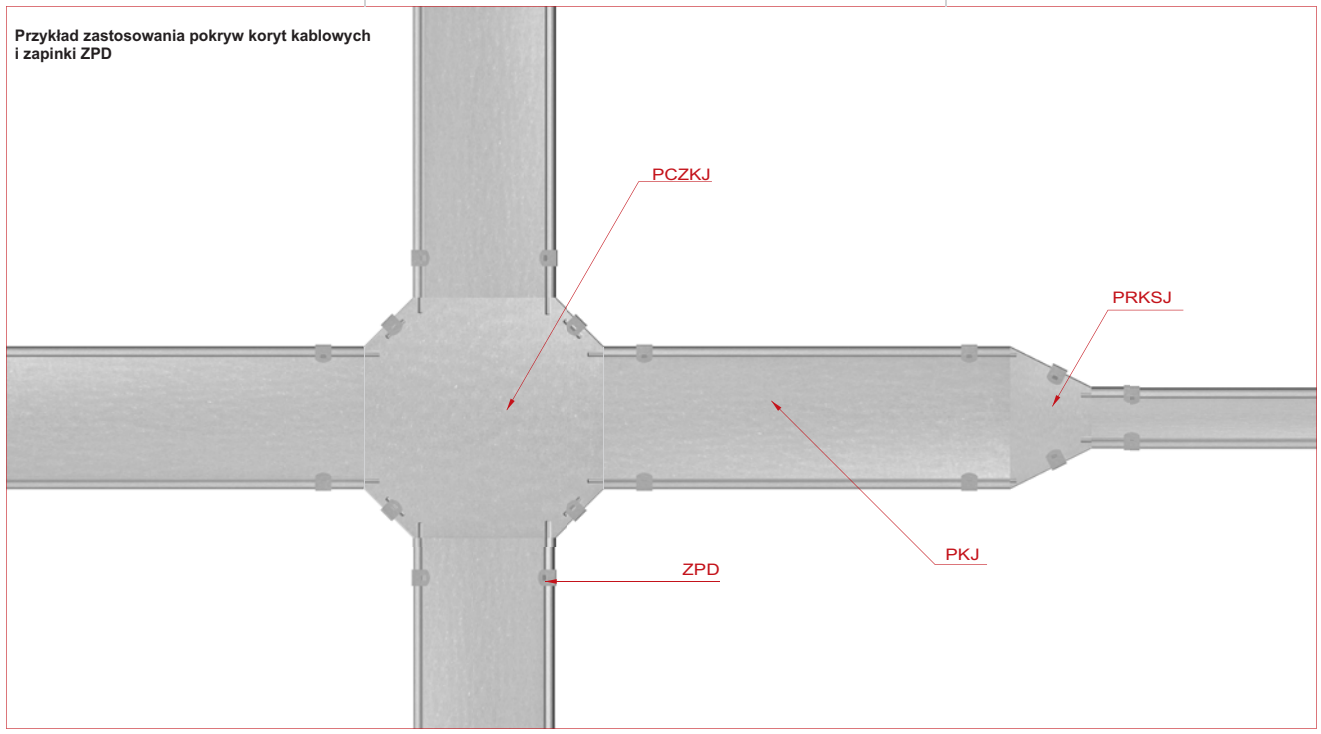

Gr. blachy ± [mm]: 0,7 | 1,0 | 1,2 | 1,5 | 2,0

Wspornik fajkowy

WFL/WFLO

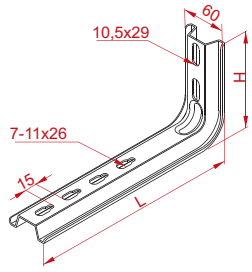

WFL/WFLO...

± 2,0 mm

SYMBOL	długość L mm	wysokość H mm	kg 1 szt	nr katalogowy	szt.
WFL/WFLO100	170	120	0,30	**720110**	30
WFL/WFLO150	220	130	0,37	**720115**	30
WFL/WFLO200	270	130	0,43	**720120**	30
WFL/WFLO300	370	130	0,58	**720130**	20
WFL/WFLO400	470	130	0,72	**720140**	20
WFL/WFLO500	570	130	0,85	**720150**	20

Do montażu do ściany lub sufitu należy użyć 1 podkładkę PD11
i 1 śrubę PSROM10x80
Do montażu korytek należy użyć 2 kpl. SGNM6x12

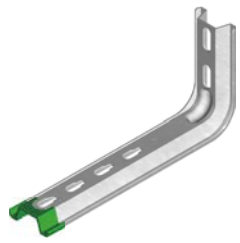

WFC/WFCO

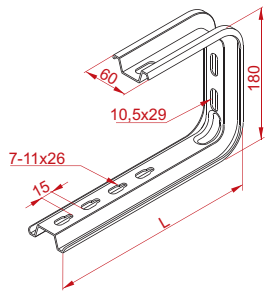

WFC/WFCO...

± 2,0 mm

SYMBOL	długość L mm	kg 1 szt	nr katalogowy	szt.
WFC/WFCO100	165	0,47	**720310**	20
WFC/WFCO150	205	0,53	**720315**	20
WFC/WFCO200	255	0,60	**720320**	20
WFC/WFCO300	355	0,73	**720330**	20
WFC/WFCO400	455	0,86	**720340**	20

Do montażu do sufitu należy użyć 1 podkładkę PD11 i 1 śrubę PSROM10x80
Do montażu korytek należy użyć 2 kpl. SGNM6x12

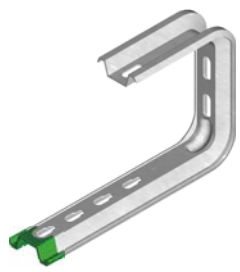

ZASTOSOWANIE
Podwieszanie tras kablowych.

Podkładka dystansowa

PD11

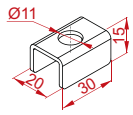

PD11

± 2,0 mm

SYMBOL	wymiar ∅ mm	kg 1 szt	nr katalogowy	szt.
PD11	11	0,03	**803100**	100



ZASTOSOWANIE
Stosowana ze wspornikiem WFL/WFLO
i WFC/WFCO, oraz profilem montażowym
PMC/PMCO umożliwia stabilniejszy montaż.

MATERIAŁ
Stal cynkowana metodą
Sendzimira PN-EN 10346:2011.
Na zamówienie:
F - stal cynkowana metodą zanurzeniową
E - stal kwasoodporna PN-EN 10088
L - lakierowanie w standardowym kolorze RAL
(info str.2)

Przykład zastosowania wspornika WFL/WFLO...

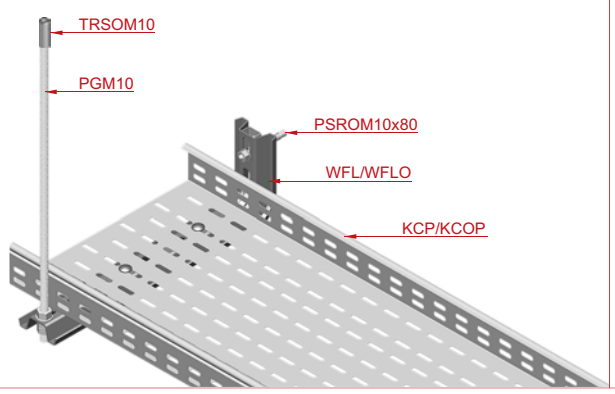

Przykład zastosowania wspornika WFC/WFCO...

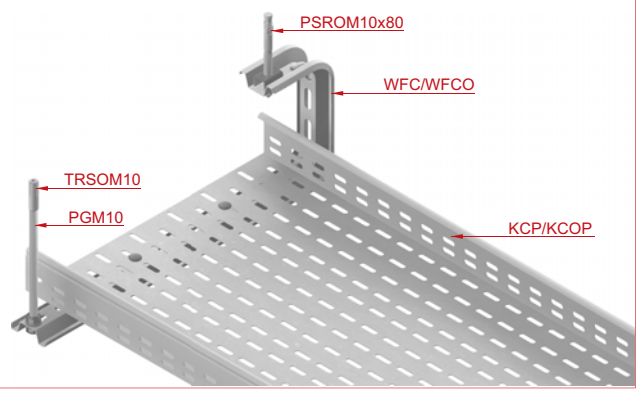

Gr. blachy ± [mm]: 0,7 | 1,0 | 1,2 | 1,5 | 2,0

Wysięgnik

WWS/WWSO

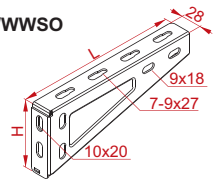

WWS/WWSO...

± 2,0 mm

SYMBOL	długość L mm	wysokość H mm	kg 1 szt	nr katalogowy	szt.
WWS/WWSO100	115	80	0,19	**710510**	50
WWS/WWSO150	165	80	0,28	**710515**	50
WWS/WWSO200	215	90	0,38	**710520**	30
			± 2,5 mm		
WWS/WWSO300	315	115	0,77	**710530**	30
WWS/WWSO400	415	115	1,20	**710540**	20

Do montażu do ściany należy użyć 2 kpl. PSROM10x80.
Do montażu ze wspornikiem sufitowym należy użyć 2 kpl. SMM10x20
Do montażu korytek należy użyć min. 2 kpl. SGKM6x12



Wysięgnik uchylny

WU/WUO

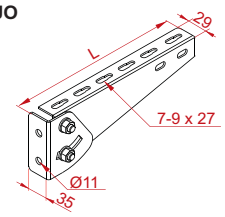

ZASTOSOWANIE
Mocowanie koryt, drabin kablowych i koryt siatkowych.

WU/WUO...

SYMBOL	długość L mm	kg 1 szt	nr katalogowy	szt.
WU/WUO100	145	0,22	**805210**	30
WU/WUO200	245	0,34	**805220**	30
WU/WUO300	345	0,45	**805230**	30
WU/WUO400	445	0,64	**805240**	20

Do montażu do ściany należy użyć 2 kpl. PSROM10x80.
Do montażu ze wspornikiem sufitowym należy użyć 2 kpl. SMM10x20
Do montażu korytek należy użyć min. 2 kpl. SGKM6x12



MATERIAŁ
Stal cynkowana metodą Sendzimira PN-EN 10346:2011.
Na zamówienie:
F - stal cynkowana metodą zanurzeniową PN-EN ISO 1461:2011
E - stal kwasoodporna PN-EN 10088
L- lakierowanie w standardowym kolorze RAL (info str.2)

Wysięgnik

WMC/WMCO

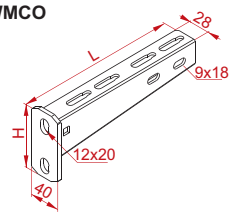

ZASTOSOWANIE
Mocowanie koryt, drabin kablowych i koryt siatkowych.

WMC/WMCO...

SYMBOL	długość L mm	wysokość H mm	kg 1 szt	nr katalogowy	szt.
WMC/WMCO100	115	95	0,22	**711110**	50
WMC/WMCO150	165	95	0,29	**711115**	50
WMC/WMCO200	215	95	0,36	**711120**	20
WMC/WMCO300	315	120	0,43	**711130**	20
WMC/WMCO400	415	120	0,83	**711140**	20
WMC/WMCO500	515	130	0,96	**711150**	20
WMC/WMCO600	615	130	1,15	**711160**	20

Do montażu do ściany należy użyć 2 kpl. PSROM10x80.
Do montażu ze wspornikiem sufitowym należy użyć 2 kpl. SMM10x20
Do montażu korytek należy użyć min. 2 kpl. SGKM6x12



MATERIAŁ
Stal cynkowana metodą zanurzeniową PN-EN ISO 1461:2011
Na zamówienie:
E - stal kwasoodporna PN-EN 10088
L - lakierowanie w standardowym kolorze RAL (info str.2)

Uchwyt

UPW/UPWO

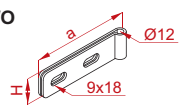

UPW/UPWO

± 2,0 mm

SYMBOL	szerokość a mm	wysokość H mm	nr katalogowy	szt.
UPW/UPWO	95	25	**750100**	100

Do montażu do wysięgnika należy użyć 2 kpl. śrub SGKM8x14



UPWK/UPWKO

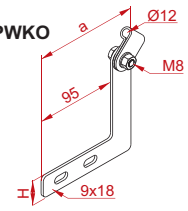

ZASTOSOWANIE
Zamocowanie pręta odciągowego na końcu wysięgnika, co zwiększa jego wytrzymałość. Możliwość stosowania do wysięgnika WU/WUO, WMC/WMCO i WWS/WWSO.

UPWK/UPWKO

SYMBOL	szerokość a mm	wysokość H mm	nr katalogowy	szt.
UPWK/UPWKO	128	25	**752900**	50

Do montażu do wysięgnika należy użyć 2 kpl. śrub SGKM8x14



MATERIAŁ
Stal cynkowana metodą Sendzimira PN-EN 10346:2011.
Na zamówienie:
F - stal cynkowana metodą zanurzeniową PN-EN ISO 1461:2011
E - stal kwasoodporna PN-EN 10088
L - lakierowanie w standardowym kolorze RAL (info str.2)

Przykład zastosowania wysięgnika WWS/WWSO

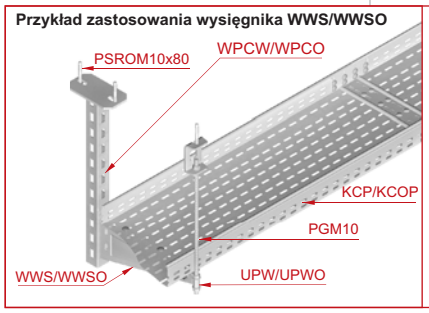

Przykład montażu uchwytu pręta UPWK/UPWKO z wysięgnikiem WMC/WMCO

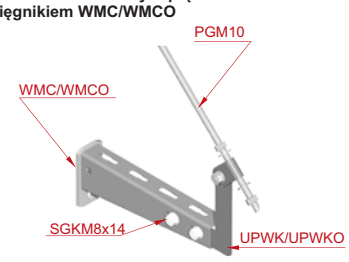

Przykład zastosowania WU/WUO

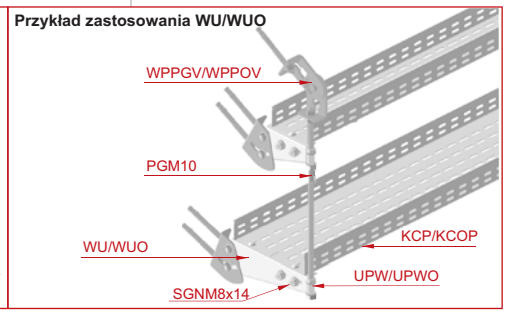

Gr. blachy ± [mm]: 1,0 | 1,2 | 1,5 | 2,0 | 2,5

Wysięgnik

WWCT/WWCTO

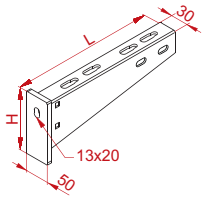

WWCT/WWCTO...

SYMBOL	długość L mm	wysokość H mm	kg 1 szt	nr katalogowy	szt.
WWCT/WWCTO200	220	90	0,70	**713020**	10
WWCT/WWCTO300	320	110	0,95	**713030**	8
WWCT/WWCTO400	420	130	1,49	**713040**	8

Do montażu do ściany należy użyć 1 kpl. PSROM10x80.
Do montażu ze wspornikiem sufitowym należy użyć 1 kpl. SMM10x20
Do montażu korytek należy użyć min. 2 kpl. SGKM6x12



WPT/WPTO100

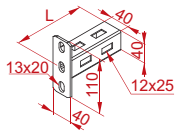

WPT/WPTO100

SYMBOL	długość L mm	kg 1 szt	nr katalogowy	szt.
WPT/WPTO100	115	0,48	**710910**	30

Do montażu do ściany należy użyć 2 kpl. PSROM10x80.
Do montażu ze wspornikiem sufitowym należy użyć 2 kpl. SMM10x20
Do montażu korytek należy użyć 2 kpl. SGKM6x12



Wysięgnik (kpl.)

WPTKO

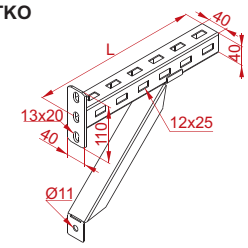

WPTKO...

SYMBOL	długość L mm	kg 1 szt	nr katalogowy	szt.
WPTKO200	215	0,85	**800920**	30
WPTKO300	315	1,02	**800930**	30
WPTKO400	415	1,28	**800940**	20

Do montażu do ściany należy użyć 3 kpl. PSROM10x80.
Do montażu ze wspornikiem sufitowym należy użyć 3 kpl. SMM10x20
Do montażu korytek należy użyć min. 2 kpl. SGKM6x12



ZASTOSOWANIE
Mocowanie koryt, drabin kablowych
i koryt siatkowych.

MATERIAŁ
Stal cynkowana metodą
zanurzeniową PN-EN ISO 1461:2011.
Na zamówienie:
E - stal kwasoodporna PN-EN 10088
L- lakierowanie w standardowym kolorze RAL
(info str.2)

Przykład zastosowania wysięgnika WWCT/WWCTO

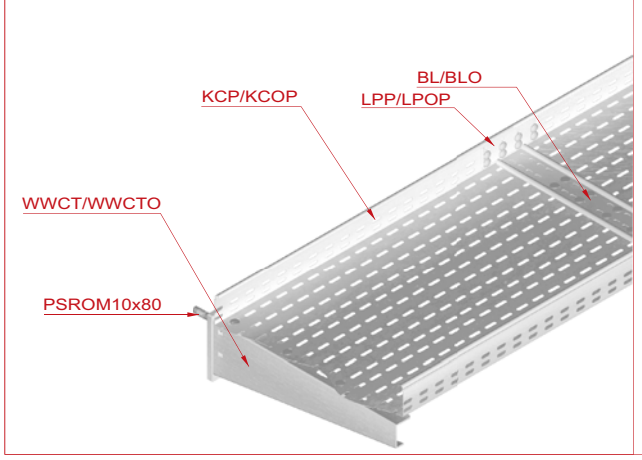

Przykład zastosowania kompletu wysięgnika WPTKO

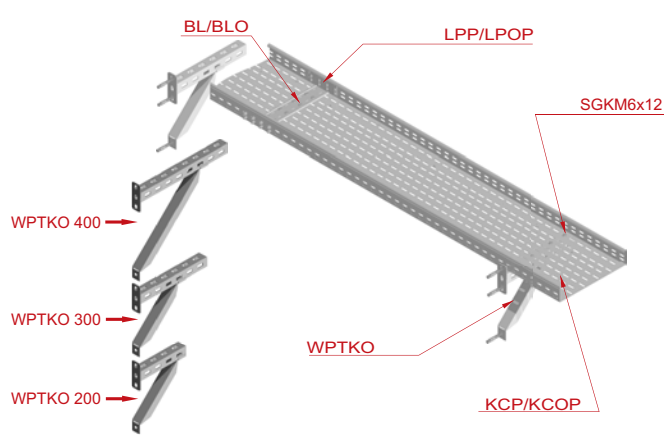

Wspornik sufitowy

WPCW/WPCO

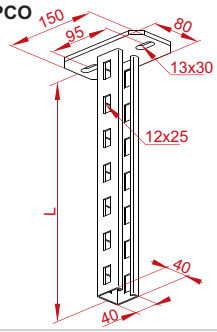

WPCW/WPCO...

SYMBOL	długość L mm	1 szt kg	nr katalogowy	szt
WPCW/WPCO200	200	0,90	**750620**	20
WPCW/WPCO300	300	1,10	**750630**	20
WPCW/WPCO400	400	1,30	**750640**	10
WPCW/WPCO500	500	1,47	**750650**	10
WPCW/WPCO600	600	1,67	**750660**	10
WPCW/WPCO700	700	1,86	**750670**	10
WPCW/WPCO800	800	2,10	**750680**	10
WPCW/WPCO900	900	2,25	**750690**	10
WPCW/WPCO1000	1000	2,45	**750611**	10
WPCW/WPCO1100	1100	2,70	**750511**	10
WPCW/WPCO1200	1200	2,95	**750512**	10
WPCW/WPCO1500	1500	3,26	**750515**	4
WPCW/WPCO2000	2000	4,90	**750612**	4
WPCW/WPCO3000	3000	6,35	**750613**	4

Do montażu do sufitu należy użyć 2 kpl. PSROM10x80.

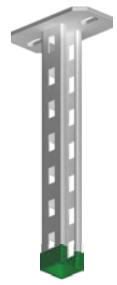

Wspornik sufitowy

WPCE/WPCEO

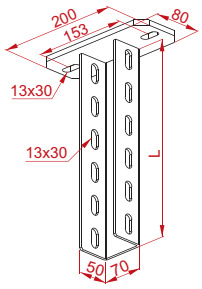

WPCE/WPCEO...

SYMBOL	długość L mm	1 szt kg	nr katalogowy	szt
WPCE/WPCEO200	200	2,32	**721520**	10
WPCE/WPCEO300	300	2,66	**721530**	10
WPCE/WPCEO400	400	3,04	**721540**	4
WPCE/WPCEO500	500	3,42	**721550**	4
WPCE/WPCEO600	600	3,80	**721560**	4
WPCE/WPCEO700	700	4,18	**721570**	4
WPCE/WPCEO800	800	4,56	**721580**	2
WPCE/WPCEO900	900	4,94	**721590**	2
WPCE/WPCEO1000	1000	5,32	**721511**	2
WPCE/WPCEO1100	1100	5,85	**721411**	2
WPCE/WPCEO1200	1200	6,38	**721412**	2
WPCE/WPCEO1500	1500	4,56	**721415**	2
WPCE/WPCEO2000	2000	9,12	**721512**	2
WPCE/WPCEO3000	3000	12,92	**721513**	2

Do montażu do sufitu należy użyć 2 kpl. PSROM10x80.

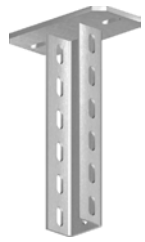

MATERIAŁ
Stal cynkowana metodą zanurzeniową PN-EN ISO 1461:2011
Na zamówienie:
E - stal kwasoodporna PN-EN 10088
L - lakierowanie w standardowym kolorze RAL (info str.2)

Wspornik sufitowy

WPCB

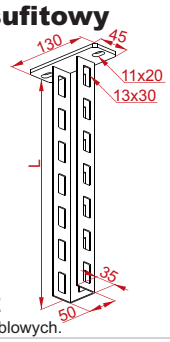

ZASTOSOWANIE
Podwieszanie tras kablowych.

WPCB...

SYMBOL	długość L mm	1 szt kg	nr katalogowy	szt
WPCB200	200	0,72	**752002**	10
WPCB300	300	0,88	**752003**	10
WPCB400	400	1,04	**752004**	10
WPCB500	500	1,18	**752005**	6
WPCB600	600	1,34	**752006**	6
WPCB700	700	1,48	**752007**	2
WPCB800	800	1,68	**752008**	2
WPCB900	900	1,80	**752009**	2
WPCB1000	1000	1,96	**752010**	2
WPCB2000	2000	3,52	**752020**	2
WPCB3000	3000	5,08	**752030**	2

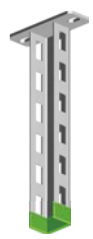

MATERIAŁ
Stal cynkowana metodą zanurzeniową PN-EN ISO 1461:2011
Na zamówienie:
E - stal kwasoodporna PN-EN 10088
L - lakierowanie w standardowym kolorze RAL (info str.2)

Blacha rozporowa

BR...

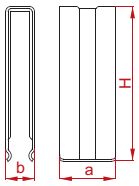

ZASTOSOWANIE
Element dystansowy zabezpieczający wspornik sufitowy przed zgnieceniem, przy dokręcaniu wysięgnika.

BR...

SYMBOL	szerokość a mm	wysokość H mm	wymiar b mm	nr katalogowy	szt
BR40	35	100	15	**700100**	50
BR55	42	140	15	**700300**	50
BR70	60	140	15	**700400**	50



MATERIAŁ
Stal cynkowana metodą Sendzimira PN-EN 10346:2011.
Na zamówienie:
F - stal cynkowana metodą zanurzeniową PN-EN ISO 1461:2011
E - stal kwasoodporna PN-EN 10088
L - lakierowanie w standardowym kolorze RAL (info str.2)

Przykład zastosowania wspornika sufitowego WPCW/WPCO

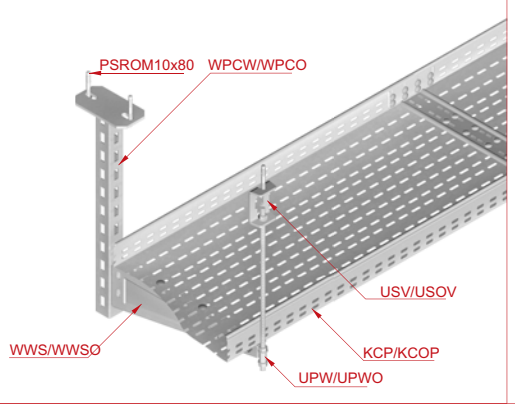

Przykład zastosowania wspornika sufitowego WPCE/WPCEO

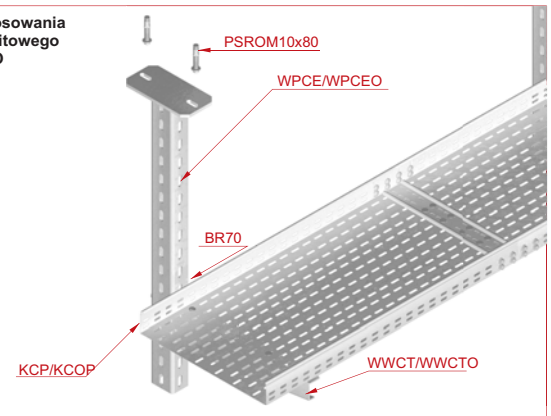

Ceownik wzmocniony

CWP40H22

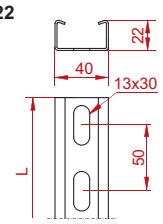

CWP40H22...

± 1,5 mm

SYMBOL	długość L mm	kg 1 szt	nr katalogowy	szt.
CWP40H22/02	200	0,21	**610202**	50
CWP40H22/03	300	0,31	**610203**	50
CWP40H22/04	400	0,41	**610204**	30
CWP40H22/05	500	0,52	**610205**	30
CWP40H22/06	600	0,62	**610206**	30
CWP40H22/07	700	0,72	**610207**	30
CWP40H22/1	1000	1,03	**610210**	8
CWP40H22/2	2000	2,06	**610220**	8
CWP40H22/3	3000	3,09	**610230**	8
CWP40H22/6	6000	6,18	**610260**	8

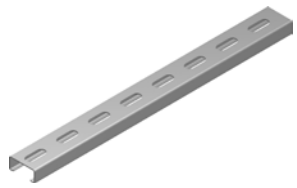

CWP/CWOP40H40

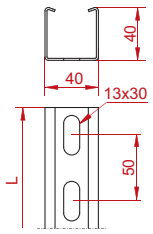

CWP/CWOP40H40...

± 1,5 mm

SYMBOL	długość L mm	kg 1 szt	nr katalogowy	szt.
CWP/CWOP40H40/02	200	0,26	**611102**	30
CWP/CWOP40H40/03	300	0,39	**611103**	30
CWP/CWOP40H40/04	400	0,52	**611104**	30
CWP/CWOP40H40/05	500	0,65	**611105**	30
CWP/CWOP40H40/06	600	0,71	**804106**	30
CWP/CWOP40H40/07	700	0,84	**804107**	30
CWP/CWOP40H40/1	1000	1,30	**611110**	8
CWP/CWOP40H40/2	2000	2,60	**611120**	8
CWP/CWOP40H40/3	3000	3,90	**611130**	8
CWP/CWOP40H40/6	6000	7,80	**611160**	8

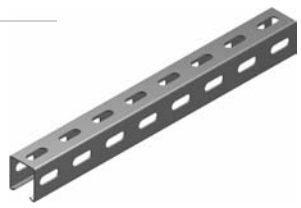

ZASTOSOWANIE
Ceownik wzmocniony jest stosowany jako element konstrukcyjny do mocowania drabinek i korytek kablowych.

MATERIAŁ
Stal cynkowana metodą Sendzimira PN-EN 10346:2011.
Na zamówienie:
F - stal cynkowana metodą zanurzeniową PN-EN ISO 1461:2011
E - stal kwasoodporna PN-EN 10088 (odcinki do 3 m)
L - lakierowanie w standardowym kolorze RAL (info str.2)

Uchwyt dociskowy

UDC

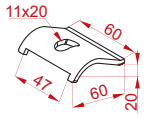

UDC

± 6,0 mm

SYMBOL	kg 1 szt	nr katalogowy	szt.
UDC	0,16	**750806**	50



ZASTOSOWANIE
Mocowanie ceowników do konstrukcji z dwuteownika.

Obejma do rur

OBR

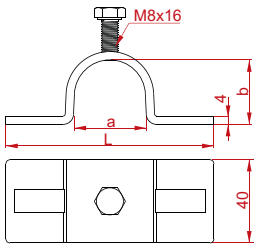

OBR...

± 4,0 mm

SYMBOL	wymiar a mm	wymiar b mm	długość L mm	kg 1 szt	nr katalogowy	
OBR25	25	23	116	0,16	**753300**	50
OBR35	35	33	104	0,16	**753400**	50

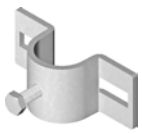

ZASTOSOWANIE
Mocowanie ceowników CWP/CWOP40H40 do konstrukcji z rur.

MATERIAŁ
Stal cynkowana metodą zanurzeniową PN-EN ISO 1461:2011
Na zamówienie:
E - stal kwasoodporna PN-EN 10088
L - lakierowanie w standardowym kolorze RAL (info str.2)

Przykład montażu koryta kablowego do dwuteownika z wykorzystaniem ceownika i uchwytu dociskowego

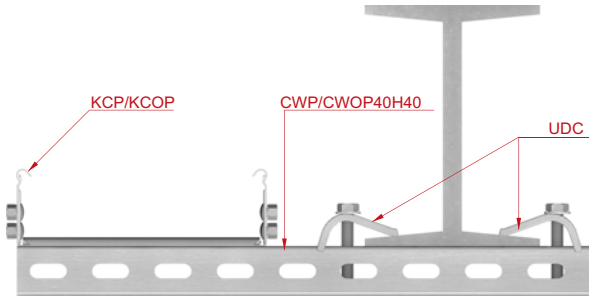

Przykład montażu koryta kablowego do konstrukcji rurowych podłóg podniesionych

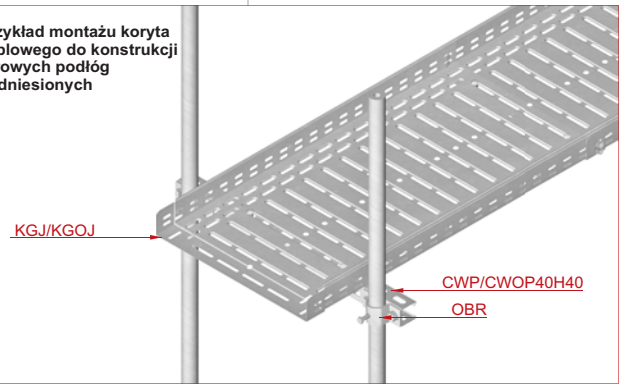

Gr. blachy ± [mm]: 1,5 2,0 2,5 3,0 4,0 5,0 6,0

Zacisk

ZK

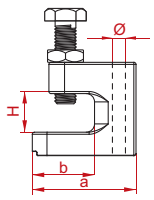

ZASTOSOWANIE
Mocowanie prętów do dwuteowników, kątowników itp.

ZK...

SYMBOL	otwór Ø mm	wymiar a mm	wymiar b mm	wymiar H mm	kg 1 szt	nr katalogowy	szt.
ZK8/19	9	38	21	19	0,14	**752208**	100
ZK10	11	45	23	22	0,14	**752210**	50



MATERIAŁ
Odkuwka stalowa, cynkowana galwanicznie.

Podstawa sufitowa uchylna

PSUN/PSUNO

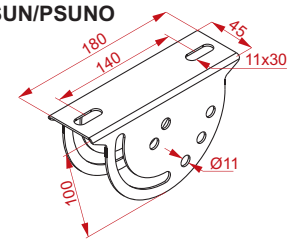

ZASTOSOWANIE
Podwieszanie tras kablowych. Zaletami podstawy uchylnej są: płynna regulacja lub wymuszony kąt.

PSUN/PSUNO

± 2,0 mm

SYMBOL	kg 1 szt	nr katalogowy	szt.
PSUN/PSUNO	0,45	**741518**	30



Wieszak trapezowy

WT/WTO120...

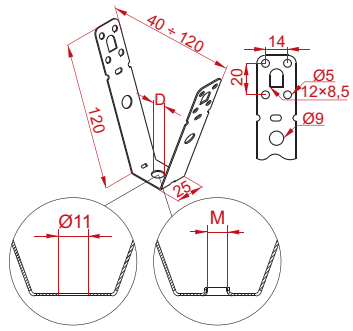

ZASTOSOWANIE
Element podwieszenia tras kablowych, do typowych blach trapezowych poprzez pręt gwintowany.

WT/WTO120...

± 2,5 mm

SYMBOL	wymiar D mm	obciążenie maksymalne F_{max}[kN]	nr katalogowy	szt.
WT/WTO120Ø11	Ø11	1,20	**730712**	100
WT/WTO120M6	M6	1,20	**730512**	100
WT/WTO120M8	M8	1,20	**730612**	100



MATERIAŁ
Stal cynkowana metodą Sendzimira PN-EN 10346:2011.
Na zamówienie:
F - stal cynkowana metodą zanurzeniową
E - stal kwasoodporna PN-EN 10088
L - lakierowanie w standardowym kolorze RAL (info str.2)

Przykład zastosowania zacisku ZK...

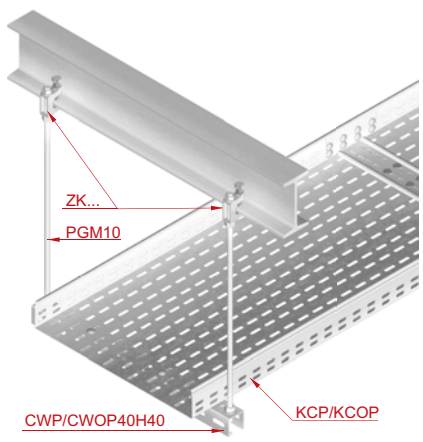

Przykład zastosowania podstawy sufitowej uchylnej PSUN/PSUNO

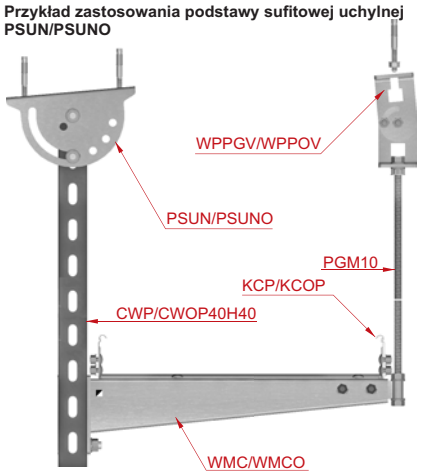

Przykład zastosowania wieszaka trapezowego WT/WTO120Ø11

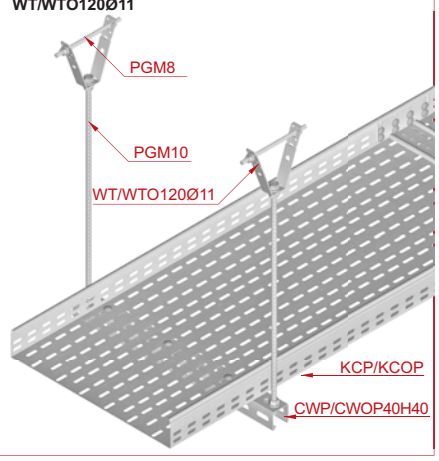

Gr. blachy ± [mm]: 1,0 | 1,2 | 1,5 | 2,0 | 2,5

Uchwyt sufitowy

US12/USO12

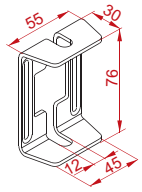

ZASTOSOWANIE
Podwieszanie tras kablowych.

US12/USO12

≠ 3,0 mm

SYMBOL	1 szt [kg]	nr katalogowy	szt.
US12/USO12	0,14	**750508**	100

Do montażu do sufitu należy użyć kpl. PSROM10x80.



MATERIAŁ
Stal cynkowana metodą
Sendzimira PN-EN 10346:2011
Na zamówienie:
F - stal cynkowana metodą
zanurzeniową PN-EN ISO 1461:2011
E - stal kwasoodporna PN-EN 10088
L - lakierowanie w standardowym kolorze RAL
(info str.2)

USV/USOV

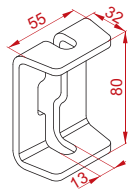

ZASTOSOWANIE
Podwieszanie tras kablowych.

USV/USOV

≠ 5,0 mm

SYMBOL	1 szt [kg]	nr katalogowy	szt.
USV/USOV	0,21	**750709**	50

Do montażu do sufitu należy użyć kpl. PSROM10x80.



MATERIAŁ
Stal cynkowana metodą
zanurzeniową PN-EN ISO 1461:2011
Na zamówienie:
E - stal kwasoodporna PN-EN 10088
L - lakierowanie w standardowym kolorze RAL
(info str.2)

Wieszak kątowy pręta

WKPO

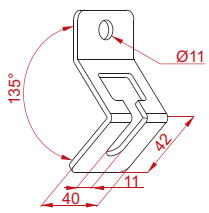

ZASTOSOWANIE
Podwieszanie tras kablowych.

WKPO

≠ 3,0 mm

SYMBOL	1 szt [kg]	nr katalogowy	szt.
WKPO	0,15	**750809**	100

Do montażu do ściany należy użyć kpl. PSROM10x80.



MATERIAŁ
Stal cynkowana metodą
Sendzimira PN-EN 10346:2011
Na zamówienie:
F - stal cynkowana metodą
zanurzeniową PN-EN ISO 1461:2011
E - stal kwasoodporna PN-EN 10088.
L - lakierowanie w standardowym kolorze RAL
(info str.2)

Wieszak przegubowy pręta

WPPGV/ WPPOV

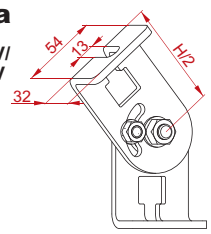

ZASTOSOWANIE
Podwieszanie tras kablowych do ścian i stropów prowadzonych pod kątem.

WPPGV/WPPOV

≠ 5,0 mm

SYMBOL	wysokość H mm	1 szt [kg]	nr katalogowy	szt.
WPPGV/WPPOV	126	0,41	**731401**	50

Do montażu do ściany lub sufitu należy użyć kpl. PSROM10x80.



MATERIAŁ
Stal cynkowana metodą
zanurzeniową PN-EN ISO 1461:2011
Na zamówienie:
E - stal kwasoodporna PN-EN 10088
L - lakierowanie w standardowym kolorze RAL
(info str.2)

Przykład zastosowania uchwytu sufitowego USV/USOV

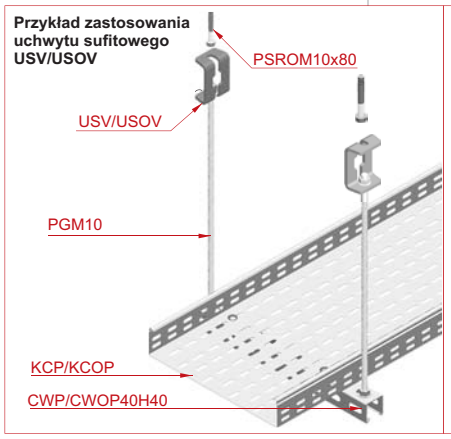

Przykład zastosowania wieszaka kątowego pręta WKPO



Przykład zastosowania wieszaka przegubowego pręta WPPGV/WPPOV



Gr. blachy ≠ [mm]: 2,0 | 2,5 | 3,0 | 4,0 | 5,0 | 6,0

Uniwersalny uchwyt puszki

UPU

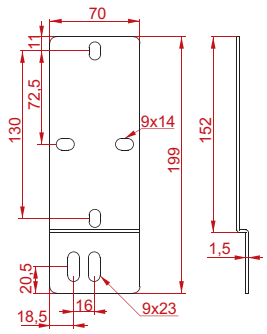

UPU

± 1,5 mm

SYMBOL	kg 1 szt	nr katalogowy	szt.
UPU	0,10	**800809**	20

Do montażu puszki:
- na uchwycie należy użyć SGKM6x12
- na korytku należy użyć śrubę SGKM6x12



Uchwyt puszki

UPPO

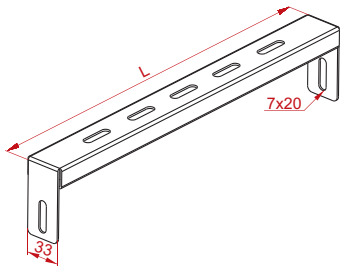

UPPO...

± 1,5 mm

SYMBOL	długość L mm	kg 1 szt	nr katalogowy	szt.
UPPO100	105	0,13	**800506**	20
UPPO150	155	0,18	**800511**	20
UPPO200	205	0,23	**800606**	20
UPPO300	305	0,31	**800706**	10
UPPO400	405	0,39	**800806**	10
UPPO500	505	0,47	**800707**	10
UPPO600	605	0,56	**800808**	10

Do montażu puszki:
- na uchwycie należy użyć 2 kpl. SGKM6x16
- na korytku należy użyć 2 kpl. SGKM6x12

Uwaga!
Do korytek o szerokości 100 i 150 mm do zamocowania puszki należy użyć 2 uchwyty puszki UPPO

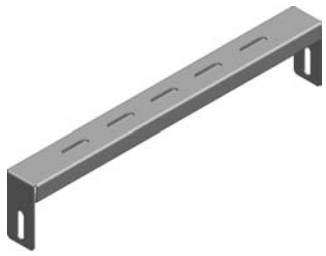

ZASTOSOWANIE
Montaż puszek do korytek i drabinek.

MATERIAŁ
Stal cynkowana metodą
Sendzimira PN-EN 10346:2011.
Na zamówienie:
F - stal cynkowana metodą
zanurzeniową PN-EN ISO 1461:2011
E - stal kwasoodporna PN-EN 10088
L - lakierowanie w standardowym kolorze RAL
(info str.2)

Przykład zastosowania uchwytu puszki UPPU

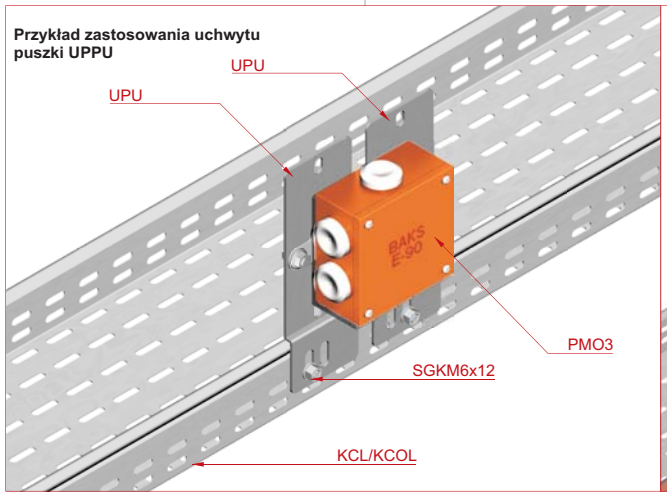

Przykład zastosowania uchwytu puszki UPPO...

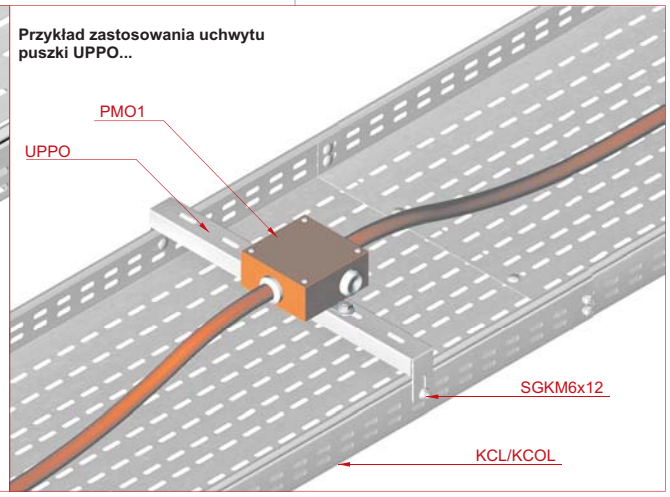

Gr. blachy ± [mm]: 0,7 | 1,0 | 1,2 | 1,5 | 2,0