

Tam, gdzie trzeba uniknąć uciążliwych cyrkulacji powietrza w instalacji elektrycznej z powodów wydajności energetycznej lub wymaganych warunków czystego pomieszczenia oraz higieny, ważna jest szczelność. Kable lub rury można wprowadzić przez membranę bez użycia dodatkowych narzędzi, dzięki czemu zaoszczędzamy czas pracy. Dla domów pasywnych to idealne rozwiązanie.

Membrana przebiciowa do rur, peszli i przewodów.

E2700

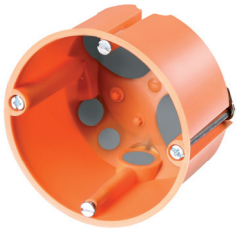

E3700



Nr kat.- kolor / No. Cat.- Colour	płytka 60 mm	głęboka 60 mm
Pomarańczowy / Orange	**83 191 088**	**83 192 088**
Certyfikaty / Certificates	CE	CE
Wymiary zewnętrzne / Dimensions		
Średnica zewnętrzna / Outside bore (A)	68 mm	68 mm
Głebokość / Depth (B)	47 mm	61 mm
Rozstaw otworów do mocowania sprzętu Distance of mounting to equipment boxes (C)	60 mm	60 mm
Stopień ochrony/ IP Class	IP 30	IP 30
Masa / Weight	22 g	28 g
Opakowanie zbiorcze / Collective package	20 szt.	20 szt.
Dodatkowe cechy / Additional characteristics		
	W konstrukcji zastosowano: 2 wkręty osprzętowe instalacyjne, 4 otwory membranowe Ø20mm. Puszka w technologii odporności ogniowej 850C. Puszka do modułu ramkowego 71mm.	W konstrukcji zastosowano: 2 wkręty osprzętowe instalacyjne, 4 otwory membranowe Ø20mm. Puszka w technologii odporności ogniowej 850C. Puszka do modułu ramkowego 71mm.
Osprzęt / Equipment		
	Pokrywa osłonowa PL60 Spring cover PL60	Pokrywa osłonowa PL60 Spring cover PL60

E5000



NEW!

E816



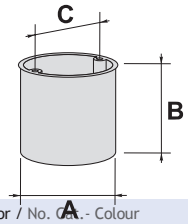

Nr kat.- kolor / No. Cat.- Colour	60 mm	120 mm
Pomarańczowy / Orange	**83 199 008**	**83 190 008**
Certyfikaty / Certificates	CE	CE
Wymiary zewnętrzne / Dimensions		
Średnica zewnętrzna / Outside bore (A)	68 mm	120 mm
Głebokość / Depth (B)	47 mm	60 mm
Rozstaw otworów do mocowania sprzętu Distance of mounting to equipment boxes (C)	60 mm	120 mm
Stopień ochrony/ IP Class	IP 30	IP 30
Masa / Weight	39 g	42 g
Opakowanie zbiorcze / Collective package	10 szt.	200 szt.
Dodatkowe cechy / Additional characteristics		
	Puszka kieszeniowa (bucik), przeznaczona do osadzania elementów elektronicznych. Elastyczna konstrukcja boku puszki pozwala na wprowadzanie jej do otworu Ø68mm od frontu ściany.	W konstrukcji zastosowano dwa wkręty do mocowania pokrywy. W dnie membrany gumowe: 2 x ø20mm, 2 x ø25mm, 8 x ø10mm, 12 x ø6mm.
Osprzęt / Equipment		
	Pokrywa osłonowa PL60 Pierścień Dystansowy PD60x30 Wkręty W16, 25, 40	W komplecie pokrywa na wkręty ø 120mm.

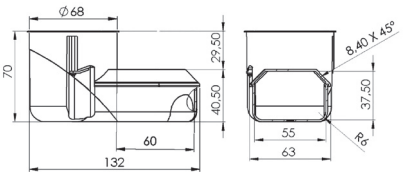

E105



Nr kat.- kolor / No. Cat.- Colour	
Pomarańczowy / Orange	**83 129 008**
Opakowanie zbiorcze / Collective package	**25 szt.**
Uwagi / Comments	Łącznik do puszek wiatroszczelnych E2700 i E3700