Patchcord cat 5

Wysokiej jakości kable sieciowe kategorii 5e wykonane z miedzi. Osłona z pcv z zalewaną końcówką RJ-45.



NAZWA TOWARU	DŁUGOŚĆ	KOLOR	KOD KATALOGOWY
Patchcord cat 5e RJ45	0,5 m	Biały	19-0001B
		Czerwony	19-0001CZE
		Czarny	19-0001C
		Niebieski	19-0001N
		Szary	19-0001S
		Zielony	19-0001Z
		Żółty	19-0001Ż
	1 m	Biały	19-0002B
		Czerwony	19-0002CZE
		Czarny	19-0002C
		Niebieski	19-0002N
		Szary	19-0002S
		Zielony	19-0002Z
		Żółty	19-0002Ż
	2 m	Biały	19-0003B
		Czerwony	19-0003CZE
		Czarny	19-0003C
		Niebieski	19-0003N
		Szary	19-0003S
		Zielony	19-0003Z
		Żółty	19-0003Ż
	3 m	Biały	19-0004B
		Czerwony	19-0004CZE
		Czarny	19-0004C
		Niebieski	19-0004N
		Szary	19-0004S
		Zielony	19-0004Z
		Żółty	19-0004Ż
	5 m	Biały	19-0005B
		Czerwony	19-0005CZE
		Czarny	19-0005C
		Niebieski	19-0005N
		Szary	19-0005S
		Zielony	19-0005Z
		Żółty	19-0005Ż

Patchcord cat 6

Wysokiej jakości gigabitowe kable sieciowe kategorii 6 wykonane z miedzi. Osłona z pcv z zalewaną końcówką RJ-45.

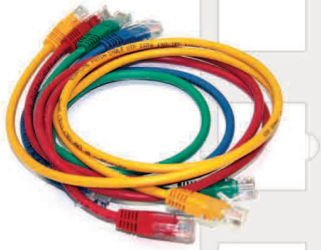

NAZWA TOWARU	DŁUGOŚĆ	KOLOR	KOD KATALOGOWY
Patchcord cat 6	0,5 m	Biały	19-0006B
		Czerwony	19-0006CZE
		Czarny	19-0006C
		Niebieski	19-0006N
		Szary	19-0006S
		Zielony	19-0006Z
		Żółty	19-0006Ż
	1 m	Biały	19-0007B
		Czerwony	19-0007CZE
		Czarny	19-0007C
		Niebieski	19-0007N
		Szary	19-0007S
		Zielony	19-0007Z
		Żółty	19-0007Ż
	2 m	Biały	19-0008B
		Czerwony	19-0008CZE
		Czarny	19-0008C
		Niebieski	19-0008N
		Szary	19-0008S
		Zielony	19-0008Z
		Żółty	19-0008Ż
	3 m	Biały	19-0009B
		Czerwony	19-0009CZE
		Czarny	19-0009C
		Niebieski	19-0009N
		Szary	19-0009S
		Zielony	19-0009Z
		Żółty	19-0009Ż
	5 m	Biały	19-0010B
		Czerwony	19-0010CZE
		Czarny	19-0010C
		Niebieski	19-0010N
		Szary	19-0010S
		Zielony	19-0010Z
		Żółty	19-0010Ż

Patch Panel 19”



NAZWA TOWARU	KATEGORIA	EKRANOWANIE	KOD KATALOGOWY
Patch Panel 19" RJ45 24 portowy Cat5e UTP	Cat5e	NIE	19-0011
Patch Panel 19" RJ45 48 portowy Cat5e UTP	Cat5e	NIE	19-0012
Patch Panel 19" RJ45 24 portowy Cat6e UTP	Cat6	NIE	19-0013
Patch Panel 19" 24x FTP-Cat5e	Cat5e	TAK	19-0014
Patch Panel 19" 24x FTP-Cat6	Cat6	TAK	19-0015
Patch Panel Pusty 24 Gniazda BIAŁY	-	NIE	19-0016B
Patch Panel Pusty 24 Gniazda CZARNY	-	NIE	19-0016C

Moduły Keystone

Moduły keystone pasujące do pustych patch paneli oraz gniazdek nad i pod tynkowych.



NAZWA TOWARU	MONTAŻ	WYMIARY	STYKI	KOLOR	KOD KATALOGOWY
Moduł Keystone Cat5e RJ45 8p8c	zatrzask plastikowy, złącza LSA z tyłu	32x23x24 mm gniazdo 15x16 mm	miedziane	BIAŁY	19-0017
Moduł Keystone Cat6 RJ45 8p8c			pozłacane		19-0018

Wtyki RJ45



NAZWA TOWARU	TYP ZŁĄCZA	STYKI	KOD KATALOGOWY
Wtyk RJ45 Cat5e Końcówki 8p8c 50szt.	8p8c	miedziane	19-0019
Wtyk RJ45 Cat6 Końcówki Wtyki FTP 50szt		pozłacane	19-0020
Wtyk RJ45 Cat6 Końcówki Wtyki UTP 50szt			19-0021

Osłony wtyczek RJ45

Osłony wtyczek RJ45 w różnych kolorach, pakowane po 50 sztuk. Wykonane z miękkiego tworzywa PCV.



NAZWA TOWARU	KOLOR	KOD KATALOGOWY
Osłona wtyczek RJ 45 (50 szt.)	CZARNY	19-0022C
	CZERWONY	19-0022CZE
	NIEBIESKI	19-0022N
	SZARY	19-0022S
	ZIELONY	19-0022Z
	ŻÓŁTY	19-0022Ż

Profil montażowy 19" Simple

Profile Rack pasujące do szaf typu Simple. 2 śruby montażowe w zestawie.



NAZWA TOWARU	WYSOKOŚĆ	GRUBOŚĆ	NOŚNOŚĆ (PARA)	KOD KATALOGOWY
Profil montażowy (2szt) 19" 6U Simple	6U	1,5 mm	40 kg	19-0023
Profil montażowy (2szt) 19" 9U Simple	9U			19-0024
Profil montażowy (2szt) 19" 12U Simple	12U			19-0025

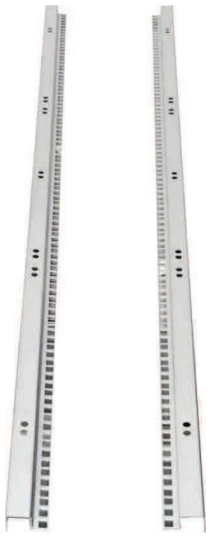

Profil montażowy 19" (w standardzie 2 belki)

Profile montażowe do szaf typu : ACE, BETA, SWK, SWK-D, SIDE-O, SIDE-O-D.
Przy zamówieniu prosimy określić typ szafy.

NAZWA TOWARU	WYSOKOŚĆ	GRUBOŚĆ	KOD KATALOGOWY
Profil montażowy (2szt) 19" 6U - SIDE	6U	2 mm	19-0026-SIDE
Profil montażowy (2szt) 19" 9U	9U		19-0027
Profil montażowy (2szt) 19" 12U	12U		19-0028
Profil montażowy (2szt) 19" 15U	15U		19-0029
Profil montażowy (2szt) 19" 18U	18U		19-0030
Profil montażowy (2szt) 19" 24U	24U		19-0031
Profil montażowy (2szt) 19" 32U	32U		19-0032
Profil montażowy (2szt) 19" 42U	42U		19-0033
Profil montażowy (2szt) 19" 45U	45U		19-0034

Organizator kablowy metalowy

2U



1U



1U



NAZWA TOWARU	WYSOKOŚĆ	LICZBA HACZYKÓW	KOLOR	KOD KATALOGOWY
Organizator kablowy z przepustem kablowym WB-S 1U	1U	–	Szary	19-0035S
Organizator kablowy z przepustem kablowym WB-S 1U			Czarny	19-0035C
Organizator kablowy z przepustem kablowym WB 2U	2U	–	Szary	19-0036S
Organizator kablowy z przepustem kablowym WB 2U			Czarny	19-0036C
Organizator kablowy poziomy metalowy 1U	1U	5	Szary	19-0037S
Organizator kablowy poziomy metalowy 1U			Czarny	19-0037C

Organizator kablowy - haczyki plastikowe

Panel Organizacyjny kabli z haczykami plastikowymi. Możliwość obrócenia haczyka o 90 stopni , co zapewnia dowolną konfiguracje haczyków!!



NAZWA TOWARU	KOLOR	KOD KATALOGOWY
Organizator kablowy poziomy/pionowy haczyki plastikowe	Szary	19-0038S
	Czarny	19-0038C

Haczyk kablowy plastikowy

Haczyk kablowy wykonany z wytrzymałego i niełamliwego tworzywa ABS.
Możliwość montażu w każdym otworze o wymiarach 10x10 mm w stali
o grubości od 0.8 do 1.5 mm

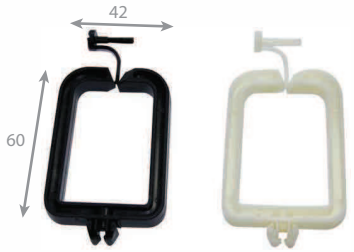

NAZWA TOWARU	WYMIARY (MM)			GRUBOŚĆ MATERIAŁU	KOLOR	KOD KATALOGOWY
	szer.	wys.	grub.			
Haczyk Kablowy Plastikowy Uniwersalny	42	60	10	6 mm	Biały	19-0039B
					Czarny	19-0039C

Haczyk kablowy metalowy

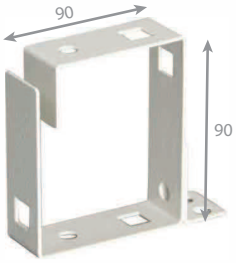

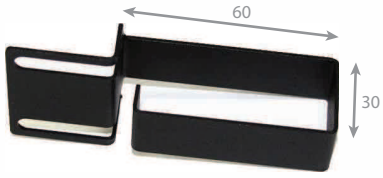

Haczyk metalowy 60x30 multi

NAZWA TOWARU	WYMIARY (MM)			WAGA (KG)	KOLOR	KOD KATALOGOWY
	szer.	wys.	grub.			
Haczyk kablowy metalowy 60x60	60	25	60	0,065	Szary	19-0040S
					Czarny	19-0040C
Haczyk kablowy metalowy 90x90	90	25	90	0,082	Szary	19-0041S
					Czarny	19-0041C
Haczyk kablowy metalowy 60x30 multi	30	20	60	0,055	Szary	19-0042S
					Czarny	19-0042C

Listwa zasilająca 19”
9 gniazd, wyłącznik





Listwa zasilająca 19”
5 gniazd, wyłącznik/bezpiecznik



Listwa zasilająca 19”
8 gniazd, wyłącznik/bezpiecznik



Listwa zasilająca 19”
8 gniazd, wyłącznik/bezpiecznik/filtr

Listwa zasilająca 19"

NAZWA TOWARU	WYMIARY (MM)			PARAMETRY TECHNICZNE	KOLOR	KOD KATALOGOWY
	szer.	wys.	grub.			
Listwa Zasilająca 19" 3m 5 Gniazd Wyłącznik/Bezpiecznik	483	54	54	5 x 250 V, 10 A	Biały	19-0043B
					Czarny	19-0043C
Listwa Zasilająca 19" 3m 8 Gniazd Wyłącznik/Bezpiecznik				8 x 250 V, 10 A	Biały	19-0044B
					Czarny	19-0044C
Listwa Zasilająca 19" 3m 8 Gniazd Wyłącznik/Bezpiecznik/Filtr				8 x 250 V, 10 A	Biały	19-0045B
					Czarny	19-0045C
Listwa Zasilająca 19" 3m 9 Gniazd Wyłącznik				9 x 250 V, 10 A	Czarny	19-0046



Półki 1U w standardzie 19”

NAZWA TOWARU	WYMIARY (MM)			PASUJE DO SZAF O GŁĘBOKOŚCI MIN.	WAGA (KG)	NOŚNOŚĆ (KG)	KOLOR	KOD KATALOGOWY
	szer.	wys.	głęb.					
Półka 1U gł. 200 mm	483	1U (44)	200	400	1,2	15	Szary	19-0155S
							Czarny	19-0155C
Półka 1U gł. 250 mm	483	1U (44)	250	400	1,5	15	Szary	19-0046S
							Czarny	19-0046C
Półka 1U gł. 300 mm	483	1U (44)	300	400	1,6	15	Szary	19-0156S
							Czarny	19-0156C
Półka 1U gł. 350 mm	483	1U (44)	350	400	1,8	15	Szary	19-0142S
							Czarny	19-0142C
Półka 1U gł. 450 mm	483	1U (44)	450	500	2,7	25	Szary	19-0047S
							Czarny	19-0047C
Półka 1U gł. 500 mm	483	1U (44)	500	550	2,9	25	Szary	19-0157S
							Czarny	19-0157C
Półka 1U gł. 550 mm	483	1U (44)	550	600	3,0	25	Szary	19-0143S
							Czarny	19-0143C
Półka 1U gł. 600 mm	483	1U (44)	600	650	3,6	25	Szary	19-0048S
							Czarny	19-0048S
Półka 1U gł. 650 mm	483	1U (44)	650	700	4,0	35	Szary	19-0144S
							Czarny	19-0144C
Półka 1U gł. 750 mm	483	1U (44)	750	800	4,8	35	Szary	19-0145S
							Czarny	19-0145C

Półki 2U w standardzie 19” (szerokość wewn. 444 mm)

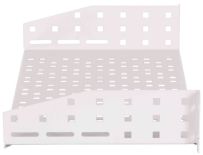



NAZWA TOWARU	WYMIARY (MM)			WAGA (KG)	NOŚNOŚĆ (KG)	KOLOR	KOD KATALOGOWY
	szer.	wys.	głęb.				
Półka 2U gł. 250 mm	483	1U (44)	250	1,8	25	Szary/Czarny	19-0049/S/C
Półka 2U gł. 450 mm	483	1U (44)	450	2,9		Szary/Czarny	19-0050/S/C

Półka 1U wzmocniona



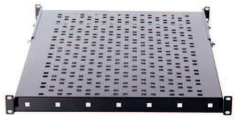

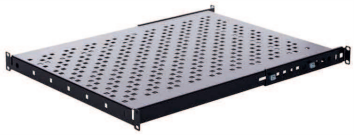

NAZWA TOWARU	WYMIARY (MM)			WAGA (KG)	NOŚNOŚĆ (KG)	KOLOR	KOD KATALOGOWY
	szer.	wys.	głęb.				
Półka 1U gł. 400, regulacja +200 mm 4-punktowa	483	1U (44)	400	3,2	85	Szary	19-0051S
						Czarny	19-0051C
Półka 1U gł. 600, regulacja +200 mm 4-punktowa	483	1U (44)	600	4,3		Szary	19-0052S
						Czarny	19-0052C
Półka 1U gł. 800, regulacja +200 mm 4-punktowa	483	1U (44)	800	5,5		Szary	19-0053S
						Czarny	19-0053C

Półka 1U wysuwana, mocowanie 4-punktowe



Półka wysuwana (pełny wysuw) do szaf w standardzie 19",
na mocowanie 4-punktowe (4 belki rackowe).
Wykonana z blachy DC01 o grubości 1,2mm.

NAZWA TOWARU	WYMIARY (MM)			WAGA (KG)	NOŚNOŚĆ (KG)	KOLOR	KOD KATALOGOWY
	szer.	wys.	głęb.				
Półka 1U gł. 250 Regulacja +/- 200 mm wysuwana	483	1U (44)	250	2,9	50	Szary	19-0054S
						Czarny	19-0054C
Półka 1U gł. 400 Regulacja +/- 200 mm wysuwana	483	1U (44)	400	4,1		Szary	19-0055S
						Czarny	19-0055C
Półka 1U gł. 600 Regulacja +/- 200 mm wysuwana	483	1U (44)	600	5,5		Szary	19-0056S
						Czarny	19-0056C



Półka na klawiaturę

NAZWA TOWARU	WYMIARY (MM)			KOLOR	KOD KATALOGOWY
	szer.	wys.	głęb.		
Półka 2U na klawiaturę	483	2U (88)	400	Szary	19-0057S
				Czarny	19-0057C

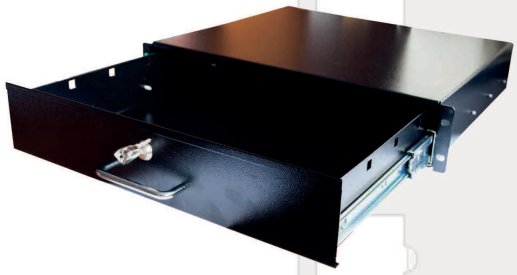

Szuflada wysuwana

Zamykana na zamek szuflada do przechowywania dokumentacji oraz innych wartościowych akcesoriów wewnątrz szafy.

NAZWA TOWARU	WYMIARY (MM)			KOLOR	KOD KATALOGOWY
	szer.	wys.	głęb.		
Szuflada 2U wysuwana z zamkiem	483	2U (88)	400	Szary	19-0058S
				Czarny	19-0058C

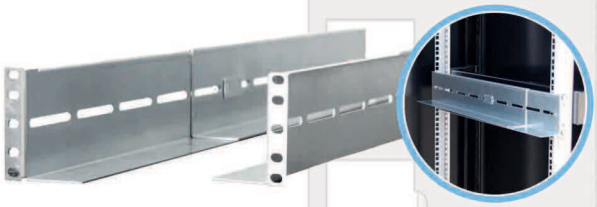

Szyna sprzętowa Heavy

Regulowana szyna sprzętowa o wysokiej nośności. Stosowana do montowania ciężkich urządzeń, takich jak UPS-y czy serwery. Płynna regulacja głębokości od 500 do 940 mm. Powierzchnia ocynkowana.

NAZWA TOWARU	WYMIARY (MM)			NOŚNOŚĆ	KOD KATALOGOWY
	szer.	wys.	głęb.		
Szyna Heavy	60	2U (88)	595-1090	80 kg	19-0059
Szyna Heavy skrócona	60	2U (88)	250-450	80 kg	19-0059S





Panel dystrybucji napięć

22 moduły “S”

NAZWA TOWARU	WYMIARY (MM)			KOLOR	KOD KATALOGOWY
	szer.	wys.	głęb.		
Panel dystrybucji napięć 3U (szyna TH35 w zestawie)	483	3U (132,5)	77	Szary	19-0060S
				Czarny	19-0060C

Panel uniwersalny 1U



Uniwersalny panel 1U do dowolnej zabudowy.
Część przednia oraz tylna demontowalne. Uchwyty rack w zestawie.

NAZWA TOWARU	WYMIARY (MM)			KOLOR	KOD KATALOGOWY
	szer.	wys.	głęb.		
Panel uniwersalny 1U x 300	483	1U (44)	310	Szary	19-0061S
				Czarny	19-0061C

Panel zaślepiający

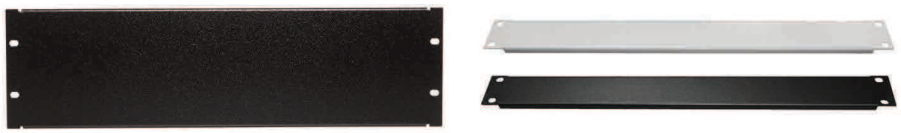

NAZWA TOWARU	WYMIARY (MM)			KOLOR	KOD KATALOGOWY
	szer.	wys.	głęb.		
Panel zaślepiający 1U	483	1U (44)	9	Szary	19-0062S
				Czarny	19-0062C
Panel zaślepiający 2U	483	2U (88)	9	Szary	19-0063S
				Czarny	19-0063C
Panel zaślepiający 3U	483	3U (132,5)	9	Szary	19-0064S
				Czarny	19-0064C

Panel zaślepiający beznarzędziowy



NAZWA TOWARU	WYMIARY (MM)			KOLOR	KOD KATALOGOWY
	szer.	wys.	głęb.		
Panel zaślepiający beznarzędziowy 1U	483	1U (44)	9	Szary	19-0151S
				Czarny	19-0151C

Panel szczotkowy 19”



NAZWA TOWARU	WYMIARY (MM)			KOLOR	KOD KATALOGOWY
	szer.	wys.	głęb.		
Panel szczotkowy 1U	483	1U (44)	9	Szary	19-0065S
				Czarny	19-0065C

Wentylator Pojedynczy

Wentylator pasujący do szaf typu SIMPLE, SIDE-O, SIDE-O-D, SWK, SWK-D. Zestaw zawiera śruby montażowe.



NAZWA TOWARU	PRZEPŁYW POWIETRZA	RODZAJ ŁOŻYSKA	CERTYFIKATY	DŁUGOŚĆ PRZEWODU	ZAKRES REGULACJI TERMOSTATU	POZIOM HAŁASU	MOC	KOD KATALOGOWY
Wentylator 120x120 + Kabel	165 m³/h	kulkowe	UL, CE, VDE	1 m	10-60°C	44 dB	22 W	19-0066
Wentylator 120x120 + Kabel + Termostat								19-0067

Panel wentylacyjny

Panel wentylacyjny ze standardowymi uchwytami do mocowania na szynach 19”. Panele wentylacyjne pasują do wszystkich produkowanych przez nas szaf o odpowiednich wymiarach. Przy zakupie uchwytu sufitowo-podłogowego oraz nakładki filtracyjnej może być stosowany jako wentylator dachowy lub podłogowy we wszystkich rodzajach naszych szaf stojących ACE oraz BETA.



NAZWA TOWARU	WYMIARY (MM)			ZAJMOWANE MIEJSCE	POBÓR MOCY	DŁUGOŚĆ PRZEWODU	WYŁĄCZNIK /BEZPIECZNIK	WYDAJNOŚĆ	KOLOR	KOD KATALOGOWY
	szer.	wys.	głęb.							
Panel wentylacyjny 2W + Kabel	483	1U (44)	180	1U	50W	2 m	Tak	2 x 163 m³/h	Szary	19-0068S
									Czarny	19-0068C
Panel wentylacyjny 2W + Kabel + Termostat									Szary	19-0069S
									Czarny	19-0069C
Panel wentylacyjny 4W + Kabel	483	1U (44)	360		100W	2m		4 x 163 m³/h	Szary	19-0070S
									Czarny	19-0070C
Panel wentylacyjny 4W + Kabel + Termostat									Szary	19-0071S
									Czarny	19-0071C
Panel wentylacyjny 6W + Kabel 3m	483	1U (44)	540		150W	3m		6 x 163 m³/h	Szary	19-0072S
									Czarny	19-0072C
Panel wentylacyjny 6W + Kabel 3m + Termostat									Szary	19-0073S
									Czarny	19-0073C

Uchwyt sufitowo-podłogowy

Uchwyt sufitowo-podłogowy przystosowany do każdego z oferowanych przez nas paneli wentylacyjnych. Pasuje do szaf typu ACE oraz Beta.



NAZWA TOWARU	KOLOR	KOD KATALOGOWY
Uchwyt sufitowo-podłogowy do panelu wentylacyjnego - komplet	Szary	19-0074S
	Czarny	19-0074C

Przepust szczotkowy

Przepust szczotkowy + profil gumowy do osłony kabli przed ostrymi krawędziami.
Pasuje do otworów we wszystkich produkowanych przez nas szafach wiszących.



NAZWA TOWARU	DŁUGOŚĆ PRZEPUSTU	DŁUGOŚĆ PROFILU GUMOWEGO	DŁUGOŚĆ WŁOSIA SZCZOTKI	KOD KATALOGOWY
Przepust szczotkowy + krawędziówka (pasuje do otworów w szafach wiszących)	192 mm	350 mm	60 mm	19-0077

Rzep dwustronny

Rzep dwustronny cięty w rolkach 5 m.
Idealny do owijania wiązek kabli dla lepszej ich organizacji.

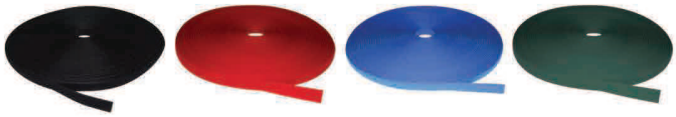

NAZWA TOWARU	DŁUGOŚĆ	SZEROKOŚĆ	RODZAJ	KOLOR	KOD KATALOGOWY
Rzep 19 mm do kabli i przewodów	5 m	19 mm	Haczyk+pętelka	Czarny	19-0078C
				Czerwony	19-0079CZE
				Niebieski	19-0080N
				Zielony	19-0081Z

Opaski zaciskowe kablowe

Opaski kablowe w różnych długościach i kolorach,
doskonałe do utrzymania okablowania na swoim miejscu.



NAZWA TOWARU	KOLOR	KOD KATALOGOWY
Opaski zaciskowe kablowe 200 x 2,5 (100 szt.)	Biały	19-0082B
	Czarny	19-0082C
Opaski zaciskowe kablowe 250 x 3,6 (100 szt.)	Biały	19-0083B
	Czarny	19-0083C
Opaski zaciskowe kablowe 100 x 2,5 (100 szt.)	Niebieski	19-0084N
	Czerwony	19-0084CZE
	Zielony	19-0084Z
	Żółty	19-0084Ż
Opaski zaciskowe kablowe 200 x 3,6 (100 szt.)	Niebieski	19-0085N
	Czerwony	19-0085CZE
	Zielony	19-0085Z
	Żółty	19-0085Ż

Zaciskarka

Narzędzie do zarabiania wtyków typu RJ45, RJ11, RJ12, RJ9. Szybko i sprawnie zaciska styki z kablami. Urzadzenie posiada nóż do przycinania kabli i ściągania izolacji. Dodatkowo w zestawie ściągacz izolacji.

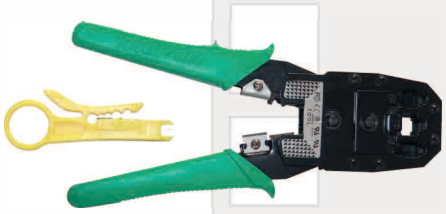

NAZWA TOWARU	KOD KATALOGOWY
Zaciskarka RJ45, RJ12, RJ11	19-0089

Wciskacz LSA

Prosty mechaniczny wciskacz do złącz teleinformatycznych typu LSA.
Posiada nożyk odcinający nadmiar kabla



NAZWA TOWARU	KOD KATALOGOWY
Wciskacz LSA	19-0090

Śruby montażowe Rack

Komplet montażowy składający się z śruby M6,
podkładki plastikowej oraz nakrętki koszyczkowej M6.



NAZWA TOWARU	DŁUGOŚĆ ŚRUBY	WYMIAR OTWORU POD KOSZYCZEK	KOD KATALOGOWY
Śruby montażowe Rack (100 szt.)	16 mm	10 x 10 mm	19-0091

Panel światłowodowy Simple 19" 1U

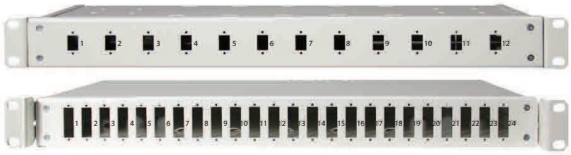

NAZWA TOWARU	WYMIARY (MM)			KOD KATALOGOWY
	szer.	wys.	głęb.	
Panel światłowodowy Simple 19" 1U - 12xST - bez wyposażenia - Szary	483	1U (44)	200	19-0092S
Panel światłowodowy Simple 19" 1U - 24xST - bez wyposażenia - Szary				19-0093S
Panel światłowodowy Simple 19" 1U - 12xSC simplex - bez wyposażenia - Szary				19-0094S
Panel światłowodowy Simple 19" 1U - 24xSC simplex - bez wyposażenia - Szary				19-0095S
Panel światłowodowy Simple 19" 1U - 12xSC duplex - bez wyposażenia - Szary				19-0096S
Panel światłowodowy Simple 19" 1U - 24xSC duplex - bez wyposażenia - Szary				19-0097S

Panel światłowodowy 19" teleskopowy 1U



Panel światłowodowy dla użytkowników poszukujących najwyższej jakości, zamykany na zamek z dogodnym dostępem do wnętrza dzięki teleskopowym prowadnicom.

NAZWA TOWARU	WYMIARY (MM)			KOLOR	KOD KATALOGOWY
	szer.	wys.	głęb.		
Panel światłowodowy 19" teleskopowy 1U 24xST (FC) - bez wyposażenia	483	1U (44)	200	Szary	19-0098S
				Czarny	19-0098C
Panel światłowodowy 19" teleskopowy 1U 24xSC Simplex - bez wyposażenia				Szary	19-0099S
				Czarny	19-0099C
Panel światłowodowy 19" teleskopowy 1U 12xSC Duplex - bez wyposażenia				Szary	19-0100S
				Czarny	19-0100C
Panel światłowodowy 19" teleskopowy 1U Zapas patchcordów - bez wyposażenia				Szary	19-0101S
				Czarny	19-0101C

Panel światłowodowy modularny 19" 3U



NAZWA TOWARU	ILOŚĆ MIEJSC NA KIESZENIE	WYMIARY (MM)			KOLOR	KOD KATALOGOWY
		szer.	wys.	głęb.		
Panel światłowodowy modularny 19" 3U	12	483	3U (132,5)	260	Szary	19-0118S
					Czarny	19-0118C



Kieszeń światłowodowa do panelu modularnego (moduł)

NAZWA TOWARU	WYMIARY (MM)			KOLOR	KOD KATALOGOWY
	szer.	wys.	głęb.		
Kaseta światłowodowa 12xST - bez wyposażenia	35,6	126	256	Szary	19-0119S
				Czarny	19-0119C
Kaseta światłowodowa 6xSC simplex - bez wyposażenia				Szary	19-0120S
				Czarny	19-0120C
Kaseta światłowodowa 12xSC simplex - bez wyposażenia				Szary	19-0121S
				Czarny	19-0121C





Rozdzielacz kabla liniowego

NAZWA TOWARU	WYMIARY (MM)			KOLOR	KOD KATALOGOWY
	szer.	wys.	głęb.		
Rozdzielacz kabla liniowego	94	35	155	Szary	19-0122S
				Czarny	19-0122C



Przełącznica DIN do montażu na szynie TH

NAZWA TOWARU	WYMIARY (MM)			KOLOR	KOD KATALOGOWY
	szer.	wys.	głęb.		
Przełącznica DIN 12xST	483	3U (132,5)	260	Szary	19-0123S
				Czarny	19-0123C
Przełącznica DIN 6xSC simplex				Szary	19-0124S
Przełącznica DIN 6xST simplex				Czarny	19-0124C

Przełącznica FTTH mini 12xSC
bez wyposażenia + panel

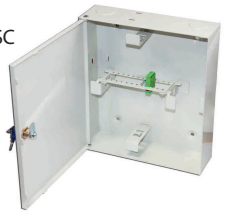

Przełącznica 1K-jednokomorowa 6xSC/ST
duplex - bez wyposażenia





Przełącznica 2K-dwukomorowa 48xST/SC
- bez wyposażenia

Przełącznice - szafki rozdzielcze naścienne

NAZWA TOWARU	WYMIARY (MM)			KOLOR	KOD KATALOGOWY
	szer.	wys.	głęb.		
Przełącznica 1K-jednokomorowa 6xSC duplex - bez wyposażenia	135	57	260	Szary	19-0125S
				Czarny	19-0125C
Przełącznica 2K-dwukomorowa 24xST - bez wyposażenia	343	72	245	Szary	19-0126S
				Czarny	19-0126C
Przełącznica 2K-dwukomorowa 24xSC simplex - bez wyposażenia				Szary	19-0127S
				Czarny	19-0127C
Przełącznica 2K-dwukomorowa 48xST - bez wyposażenia	445	88	443	Szary	19-0128S
				Czarny	19-0128C
Przełącznica 2K-dwukomorowa 48xSC simplex - bez wyposażenia				Szary	19-0153S
				Czarny	19-0153C
Przełącznica FTTH mini 12xSC - bez wyposażenia	261	70	230	Szary	19-0129S
Panel rozdzielczy 12xSC duplex do FTTH mini				Szary	PR 12SC-DUPLEX FTTH MINI
Panel rozdzielczy 12xSC simplex do FTTH mini				Szary	PR 12SC-SIMPLEX FTTH MINI





Obudowa stelaża zapasu kabla

NAZWA TOWARU	WYMIARY (MM)			KOLOR	KOD KATALOGOWY
	wys.	szer.	głęb.		
Obudowa zapasu kabla stelaża 600 x 600	610	610	122	Szary	19-0130S
				Czarny	19-0130C
Obudowa zapasu kabla stelaża 400 x 400	410	410	122	Szary	19-0146S
				Czarny	19-0146C

Regulowany

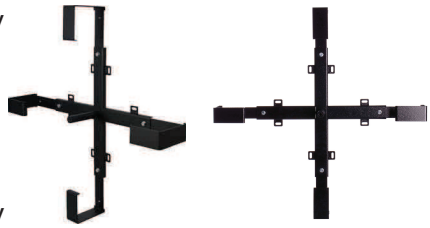

Stały

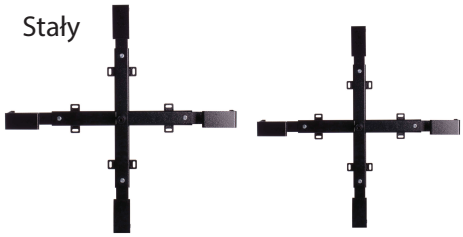

Stelaż zapasu kabla krzyżakowy

NAZWA TOWARU	WYMIARY (MM)			KOLOR	KOD KATALOGOWY
	szer.	wys.	głęb.		
Stelaż zapasu kabla krzyżakowy 400 x 400 - stały	400	400	120	Szary	19-0149S
				Czarny	19-0149C
Stelaż zapasu kabla krzyżakowy 400 x 400 - regulacja do 700x700	400	400	120	Szary	19-0129S
				Czarny	19-0129C
Stelaż zapasu kabla krzyżakowy 600 x 600 - stały	600	600	120	Szary	19-0152S
				Czarny	19-0152C