Saves Your Energy

PRODUCT CARD

21.06.2016

KS13.40

Rozłącznik 3-torowy

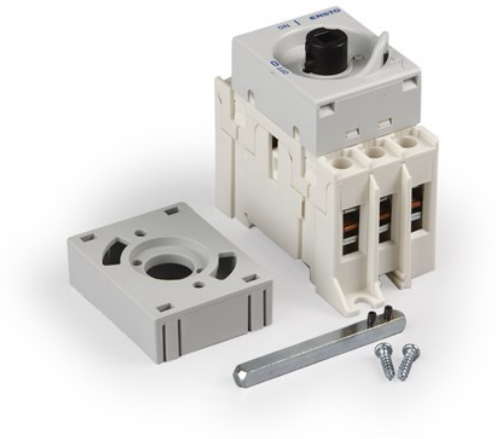

Typ	KS13.40
GTIN	6418677170041
Nazwa	Rozłącznik 3-torowy Ensto Compact 3 x 40 A, bez pokrętła, montaż na drzwiach rozdzielnicy
Opis	Ensto Compact to rozłączniki kompaktowe dla prądów 16 A...63 A o szerokości 2 modułów oraz rozłączniki dla prądów 63 A...125 A o szerokości 3 modułów do montażu na listwie DIN lub płycie montażowej.

RoHS KEMA KEUR CE

DESIGN FROM FINLAND

Specyfikacje techniczne

Dimensions

Masa:	0.15 kg
Przekrój żyły:	Cu 1.5-16
Objętość:	26.86 cm³
Rozmiar:	40 x 85 x 79

Electrical values

Prąd znamionowy łączeniowy :	AC 22 A
Breaking capacity 415 V, AC 23 A:	320 A
Making capacity 415 V, AC 23 A:	400 A
Napięcie znamionowe izolacji:	800 V

Mechanical

Moment dokręcenia:	2 Nm

Certyfikaty

Standardy:	EN 60947-3

Ratings

Napięcie znamionowe udarowe wytrzymywane:	8 kV
ETIM:	EC000216

Short-circuit characteristics

Prąd znamionowy krótkotrwały wytrzymywany:	1260 A (1 s)
Max. fuse:	40 A
Max. cut-off current:	6 kA
Max. Joule integral:	6.8
Rated conditional short-circuit current:	50 nA