

NEO TOOLS









KATALOG PRODUKTÓW MOTORYZACYJNYCH



NEO TOOLS

NEO to szeroka gama wysokiej klasy narzędzi ręcznych przeznaczonych do dużych obciążeń i wysokiej intensywności prac. Marka **NEO** oferuje wymagającym użytkownikom narzędzia niezbędne do prac mechanicznych, łączenia, pomiaru, pełnego zakresu prac ogólnobudowlanych i dekoratorskich.

Narzędzia produkowane są w oparciu o nowoczesne materiały i technologie gwarantujące najwyższą trwałość i niezawodność. Wysoka jakość jest potwierdzona i przetestowana w wielu rygorystycznych testach laboratoryjnych.

25 LAT GWARANCJI

W roku 2012 większość produktów marki **NEO** spełniła rygorystyczne wymagania w procesie ubiegania się o znak jakości **TÜV**. Ponad 1000 produktów przyznano certyfikat **TÜV TEST + MONITORING**, który jest potwierdzeniem niezawodności naszych produktów nawet przy pracach w wymagających warunkach.

TÜVRheinland POLSKA — M+T MONITORING + TESTING

neo-tools.com



Narzędzia marki **NEO** od wielu lat zyskują coraz większe grono wiernych użytkowników dzięki swojej jakości, ergonomii i precyzji wykonania. Mamy przyjemność przedstawić Państwu najnowszą serię narzędzi dedykowanych do wykonywania popularnych prac związanych z obsługą i serwisem samochodów i motocykli.

NEO TOOLS



11-221 · szczypce do opasek zaciskowych



11-262 · miernik ciśnienia sprężania

Najnowsza linia produktów pozwala wykonać wiele prac naprawczych w samochodach i motocyklach. Dzięki narzędziom motoryzacyjnym marki **NEO** zarówno warsztaty mechaniczne jak i bardziej zaawansowani majsterkowicze będą w stanie poradzić sobie z naprawą takich elementów, jak: zawieszenie, silnik, czy układ hamulcowy lub przeprowadzić diagnostykę silnika. Dodatkowo zestawy narzędziowe oraz szeroka standardowa oferta marki **NEO** spełnia oczekiwania każdego wymagającego użytkownika narzędzi.



11-231 · klucz do filtrów oleju

Filmy instruktażowe z narzędziami **NEO MOTO** w akcji oraz inne ciekawe materiały dotyczące marki znajdziesz pod adresem: youtube.com/user/NEOmov

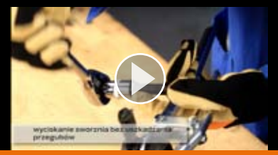







Zestaw bitów i nasadek Torx



Ref.
08-711

Info

CrV steel | 3/8" | x34

E4, E5, E6, E7, E8, E10, E11, E12, E14, E16, E18, E20

T10, T15, T20, T25, T27, T30, T40, T45, T50, T55, T60

T10, T15, T20, T25, T27, T30, T40, T45, T50, T55

Zestaw kluczy nasadowych Torx



Ref.
08-649

Info

CrV steel | x9 | 1/2" | E10, E11, E12, E14, E16, E18, E20, E22, E24

Zestaw bitów



Ref.
08-710

Info

CrV steel | 1/4" | 1/2" | x38

H7, H10, H11, H13, H14, H17, H19, H22, H24

TS10, TS15, TS20, TS25, TS27, TS30, TS40, TS45, TS50

T30, T40,T45, T50, T55, T60, T70, T80

M9, M10, M12, M14, M16

R7, R8, R9, R10

H5

Typ	Zastosowanie do marki pojazdu
1/2", 140 mm Torx	
T40	Seat, Audi, VW, Skoda
T45	Opel, GM
T50	Ford, Citroen, Peugeot, Renault
T55	Ford, Mercedes, Opel, Renault
T60	Ford, Mercedes, VW, Audi, Seat Skoda
T70	Nissan, Mazda, Ford
T80 x 100 mm – z otworem	BMW
1/2", Spline	
M9 x 100 mm	Seat, Audi, VW.
M10 x 140 mm	Mercedes, Audi, VW, Seat, Skoda, Opel
M12 x 140 mm	Mercedes, Chrysler
M14 x 140 mm	Ford, BMW, Seat, Audi, VW, Skoda, Porsche, Rover, Jeep, Mercedes
M16 x 100 mm	Ford, Porsche, Seat, Audi, VW, Skoda
1/2", Spline, z otworem	
M16 x 55 mm L	Seat, Audi, VW, Skoda
1/2", udarowy spline	
M18 x 75 mm L	Seat, VW, Audi, Skoda
1/2", Ribe	
R7 x 240 mm	Fiat, Alfa
R8 x 240 mm	Fiat, Alfa
R9 x 100 mm	Seat, Audi, VW, Skoda
R10 x 140 mm	VW, Audi, Seat, Fiat
1/2", sześciokątna (HEX) z okrągłą główką	
H5 x 160 mm	VW Golf
1/2", sześciokatna (HEX)	
H10 x 140 mm	Mazda, Mercedes, Seat, Nissan, Renault
H11 x 140 mm	Audi, VW, Seat, Skoda
H13 x 140 mm	Audi, VW, Seat, Skoda
H7 x 230 mm	Ford, VW, Audi, Skoda
1/2", sześciokątna (HEX) 50 mm	
H14, H17, H19, H22, H24	Seat, Audi, VW, Skoda, Ford, Fiat, FlatRomeu, Lancia, Opel, Mercedes, Citroen, Peugeot, Renault
1/4", pięciokątna (STAR) z otworem (Tamper Proof)	
TS10, TS15, TS20, TS25, TS27, TS30, TS40, TS45, TS50	Mercedes
1/2", pięciokątna (STAR) z otworem (Tamper Proof)	
TS30 x 300 mm	VW, Audi



08-711 - Zestaw bitów i nasadek Torx

Elektroniczny klucz dynanometryczny



Ref. **08-820**

Info

- 1/2"
- 20-200 Nm
- Elektroniczna nastawa i pomiar wartości momentu – 10 presetów z możliwością wstępnej nastawy wartości zadanej
- Sygnalizacja dochodzenia i osiągnięcia zadanej wartości momentu
- Pamięć pomiarów
- Długość ramienia 580 mm
- Prosta wymiana baterii typu AA x 3

Klucz płasko-oczkowy z grzechotką



Ref.
09-064
09-065
09-066
09-067
09-068

Info

- CrV steel
- 72
- Rozmiary: 10, 13, 15, 17, 19 mm
- Wysoka wytrzymałość dzięki stali CrV
- Dzięki mechanizmowi z 72 zębami minimalny kąt pracy kluczem wynosi 5°

Zestaw wykrętaków do śrub

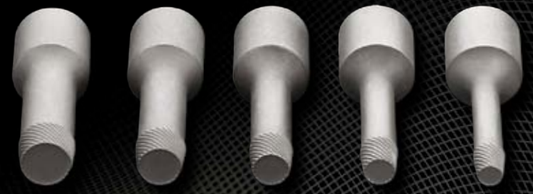

Ref. **09-606**

Info

- CrMo steel
- 1/2"
- x5
- Rozmiary: 8, 10, 12, 14, 16 mm

Zestaw wykrętaków do zerwanych śrub



Ref. **09-609**

Info

- CrMo steel
- x10
- Rozmiary: 2, 3, 4, 6.5, 7.5 mm

Kątomierz do dokręcania śrub



Ref. **08-830**

Info

- 1/2"
- 360°
- Przydatny przy dokręcaniu śrub o daną wartość kąta zgodnie z zaleceniami technicznymi urządzeń
- Podziałka posiada skalę co 2°
- Dzięki blokadzie istnieje możliwość pamięci kąta
- Obrotowa podziałka z tzw. „zerem"/początkiem pomiaru

Klucz oczkowy półotwarty z przegubem



Ref.
09-244
09-245
09-246
09-247
09-248
09-249
09-250

Info

- CrV steel
- Rozmiary: 10, 11, 12, 13, 14, 15, 17 mm
- Wysoka wytrzymałość dzięki stali CrV
- Wykorzystywane do odkręcania przewodów hydraulicznych, pneumatycznych, paliwowych

Zestaw wykrętaków do śrub



Ref. **09-607**

Info

- CrMo steel
- x15
- 12 mm
- 3, 4, 5, 5.5, 6, 8, 10 mm
  1/8", 3/16", 1/4", 3/8"
- 16 mm
- 11, 12, 14 mm
  1/2"

Zestaw wykrętaków do śrub



Ref. **09-615**

Info

- x5
- 1/8" M3-6
- 1/4" M6-8
- 5/16" M8-11
- 7/16" M11-14
- 9/16" M14-18

Komplet ściągaczy do szpilek



Ref. **09-608**

Info

CrV steel · 1/2" · x4

- Rozmiary: 6, 8, 10, 12 mm

Szczypce do wyważania kół



Ref. **11-110**

Info

250 mm

- Szczypce z młotkiem do zakładania ciężarków wyważających koła
- Funkcja docinania ciężarków
- Funkcja podważania opony
- Wewnętrzna sprężyna powrotna utrzymuje szczypce gotowe do pracy

Łyżki do opon



Ref. **11-111**
11-112

Info

CrV steel

- Łyżki do naciągania opon na felgi i podważania
- Wykończenie z jednej strony hakowe a z drugiej wygięte
- Dwie typowe wielkości 400 i 500 mm

Klucz do kół



Ref. **11-101**

Info

CrV steel · 1/2" · 17, 19 mm



Zestaw łomów



Ref. **11-113**

Info

CrV steel · x4

- Cztery wielkości: 6 x 200 mm, 9 x 300 mm, 11 x 450 mm, 11 x 600 mm
- Profilowane uchwyty z tworzywa sztucznego ułatwiają pracę

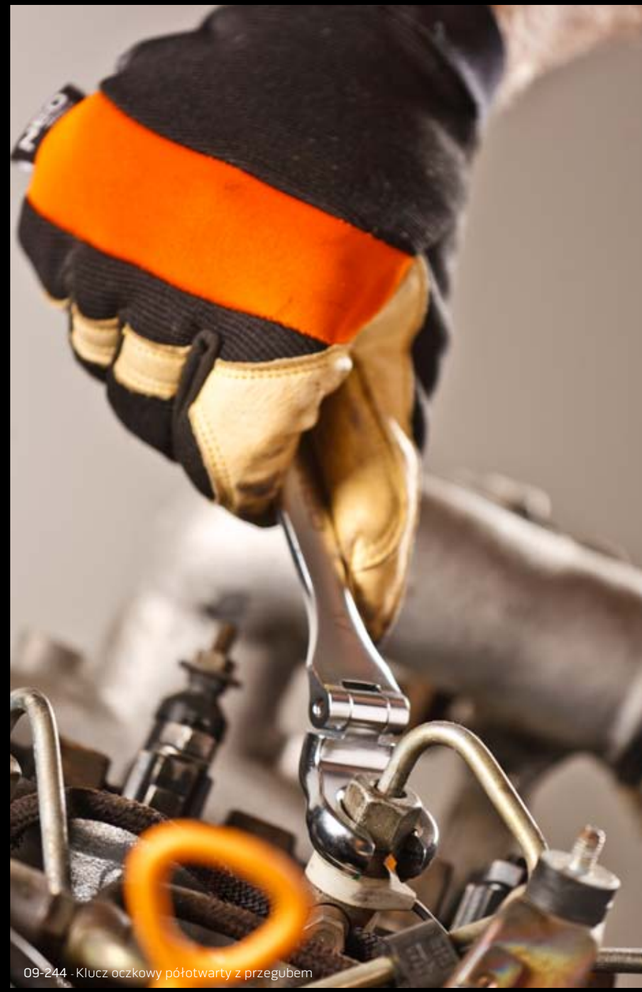

09-244 · Klucz oczkowy półotwarty z przegubem

Ściągacz bezwładnościowy do klocków hamulcowych



Ref.
11-120

Info

- Ściągacz pozwalający na łatwe wyciągnięcie zapieczonych klocków z zacisków
- Zakres ramion: 50 – 89 mm

CrV steel

50-89 mm

Klucze do świec magnetyczne



Ref.
11-156
11-157

Info

- Klucze do świec iskrowych
- Rozmiar 14 mm
- Dwie długości: 145 i 275 mm
- Klucze posiadają przegub dla zapewnienia komfortu pracy
- Magnetyczna końcówka

3/8"

Klucz do świec



Ref.
11-152
11-153
11-154
11-155

Info

- Klucze do świec iskrowych
- Dwa rozmiary: 14 mm i 16 mm
- Dwie długości: 90 mm i 250 mm
- Typ końcówki: dwunastokątny

3/8"

Klucz do świec z max momentem



Ref.
11-150
11-151
11-158
11-159

Info

- Klucze do świec iskrowych
- Posiadają mechanizm ograniczający maksymalny moment dokręcający – odpowiedni do rozmiaru świecy
- Rozmiary/moment: 16 mm / 20 Nm, 21 mm / 25 Nm
- Typ „T": dł. ramienia: 440 mm szerokość rękojeści: 200 mm, dł. nasadki: 125 mm

Zestaw nasadek do wtrysku w silników diesla



Ref.
11-200

Info

CrV steel

1/2"

x6

- Specjalistyczne nasadki do instalacji wtryskiwaczy
- Okienka w nasadkach pozwalają na odpowiednie ustawienie wtrysku przy montażu oraz na wykręcanie sond i wtryskiwaczy bez demontażu przewodów

Typ nasadki	Do pojazdów marek
Na pomarańczowo zaznaczone typy nasadek do nowych silników danych marek	
1/2", 21 mm x 90 mm, 12-kątna	Ford Duratorq
1/2", 22 mm x 80 mm, 12-kątna	Nissan, VW
1/2", 22 mm x 110 mm, 6-katna	Audi, BMW, Mercedes, Rover, Seat, Vauxhall, Volvo, VW
1/2", 27 mm x 80 mm, 12-kątna	BMW, Fiat, Ford, Peugeot
1/ 2", 28 mm x 80 mm, 12-kątna	LGV-Scania, Volvo
1/ 2", 28 mm x 83 mm, 6-katna	VM 2.4D/2.5D Engined Alfa Romeo, Chrysler, Land Rover, Rover

Zestaw nasadek do wtrysków w silniku diesla



Ref.
11-206

Info

CrV steel

1/2"

x4

- Specjalistyczne nasadki do instalacji wtryskiwaczy
- Okienka w nasadkach pozwalają na odpowiednie ustawienie wtrysku przy montażu oraz na wykręcanie sond i wtryskiwaczy bez demontażu przewodów

1/2", 27 mm x 78 mm, 12-katna
1/2", 22 mm x 78 mm, 12-kątna
1/2", 22 mm x 110 mm, 6-katna
1/2", 28 mm x 78 mm, 12-kątna

Nasadki pasują do następujących marek samochodów:

Osobowe:
Alfa Romeo, Audi, BMW, Chrysler, Ford, Mercedes, Peugeot, Rover, Seat, Skoda, Opel/Vauxhall, Volvo

Terenowe:
Chrysler Voyager, Jeep Cherokee, Opel Frotera VM 41 B, Landrover Discovery Motor VM 2.5L TD, Ford Maverick 2.7L TD, Nissan Terrano TD 2.5l + 2.7L, Isuzu/Opel 1.5D / 1.7TD

Dostawcze:
Fiat , Ford , VW, Mercedes

Ciężarowe:
Mercedes, MAN, MP2 Sensor Mercedes Benz Actros, silniki 457, 541, 542, 604, 605, 606

Nasadki do sondy lambda i wtryskiwaczy



Ref.
11-201

Info

CrV steel x7

- Specjalistyczne nasadki do instalacji sond lambda i wtryskiwaczy
- Różne typy odpowiednie do aut popularnych na europejskich drogach
- Okienka w nasadkach pozwalają na odpowiednie ustawienie wtrysku przy montażu oraz na wykręcanie sond i wtryskiwaczy bez demontażu przewodów

Nasadka sondy lambda
1/2", 29 mm x 90 mm
Nasadka sondy lambda
3/8", 22 mm x 90 mm
Nasadka do wtryskiwacza
1/2", 27 mm x 85 mm
Nasadka czujnika podciśnienia i sondy lambda
3/8", 22 mm x 85 mm
Nasadka czujnika oleju i sondy lambda
3/8", 30 mm x 74 mm
Nasadka sondy lambda
1/2", 22 mm x 50 mm (do długich sond lambda)
Nasdka sondy lambda
3/8", 22 mm x 30 mm (do nisko osadzonych sond lambda)

Zestaw kluczy czopowych do wtryskiwaczy



Ref.
11-202

Info

CrV steel 1/2" x4

- Specjalistyczne nasadki do instalacji wtryskiwaczy
- System 1/2" i 32 mm - sześciokątny

Typ nasadki	Odpowiedni dla marki pojazdu
1/2", 72 mm, 4 zęby	Mercedes Trucks silniki: OM401/421,OM403/423,LA,A,OM470
H32 (sześciokątna), 70 mm, 4 zęby Z gwintem wewnętrznym M14	Mercedes Trucks, Neoplan, Setra
1/2", 120 mm,3 zęby	Mercedes Trucks
H32 (sześciokątna), 120 mm, 4 zęby	MAN, Mercedes Trucks
Nasadki mogą pasować także do innych aut, niewymienionych wyżej	

Klucze nasadowe do sondy lambda



Ref.
11-203

Info

CrMo steel x3

- Specjalistyczne nasadki do sond lambda
- Okienka w nasadkach pozwalają na montaż bez demontażu przewodów

Nasadka końcowej sondy lambda (gorącej)
1/2", 22 mm x 50 mm
Nasadka czujnika podciśnienia i sondy lambda (do sond nisko osadzonych)
3/8", 22 mm x 30 mm
Nasadka czujnika podciśnienia i sondy lambda
3/8", 22 mm x 80mm

Nasadki pasują do popularnych aut osobowych poruszających się po europejskich drogach



11-231 - klucz do filtrów oleju

Klucz do sondy lambda

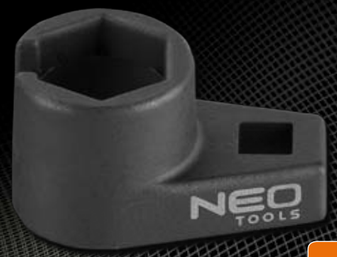

Ref.
11-204

Info

- Nasadka do długich sond lambda i tam gdzie złącze przewodów nie pozwala na zastosowanie typowej nasadki do sond ze szczeliną
- Rozmiar: 22 mm

Klucz do sondy lambda



Ref.
11-205

Info

- Nasadka do krótkich sond lambda
- Rozmiar: 22, dł. 90 mm

Szczypce do uszczelniaczy zaworowych



Ref.
11-220

Info

- Specjalny kształt końcówki pozwala na odpowiedni chwyt uszczelniaczy
- Długość 270 mm

Klucz do filtrów oleju



Info

- Klucz zaciskowy-opaskowy do odkręcania filtra oleju
  11-230 zakres: 60 - 73 mm
  11-231 zakres: 73 - 85 mm
  11-232 zakres: 85 - 95 mm
  11-233 zakres: 95 - 111 mm
- Automatyczna blokada ścisku

Ref.
11-230
11-231
11-232
11-233

Szczypce z linką do opasek zaciskowych



Ref.
11-221

Info

- Szczypce do metalowych opasek zaciskowych w trudnodostępnych miejscach
- Automatyczna blokada przy ściskaniu
- Możliwość regulacji schodzenia się szczęk

Do opasek sprężynujących na przewodach olejowych i wodnych etc.
Do pracy w miejscach trudnodostępnych
Długość giętkiej części: 630 mm
Długość części z rękojeścią: 210 mm
Długość całkowita: 840 mm
Zasięg ścisku: 0 – 45 mm



11-221 Szczypce z linką do opasek zaciskowych

Zestaw kluczy do spustu oleju



Ref.
11-235

Info

CrV steel | 3/8" | x18

- Zestaw nasadek do odkręcania spustów oleju 3/8" – 18 cz.
- Szeroka gama typów i rozmiarów końcówek do większości aut poruszających się po europejskich drogach

7, 8, 10, 11, 13.1 mm, 3/8", 5/16"

8, 9, 10, 12, 13.1, 14, 17 mm

T10

10 mm

M16

Zastosowanie:
Hex 8 mm: BMW, Ford, GM
Hex 9 mm: GM
Hex 10 mm: Ford
Hex 12 mm: Fiat, Lancia, Peugeot
Hex 14 mm: Lancia, Mercedes
Hex 17 mm: Audi, VW, BMW, Austin
Square 7, 8 mm Citroen, Peugeot, Renault, Talbot, Volvo
Square 11 mm: Ford
Square 13.1 mm: Nissan, Subaru
Square 3/8": Honda, Mazda, Renault, Saab, Volvo
Square (5/16"), 10 mm Female, Square: 10 mm : do skrzyń biegów i mechanizmów dyferencyjnych różnych marek aut np. BMW, Ford, Renault, Toyota
Triangular: 10 mm Renault
M16 Spline (Tamperprooft): Audi A4 i A6

Zaciskacz do pierścieni



Ref.
11-251

Info

- Zakres 90 – 175, H = 100 mm
- W zestawie klucze ampulowe do łatwego pokręcania

Miernik ciśnienia sprężania

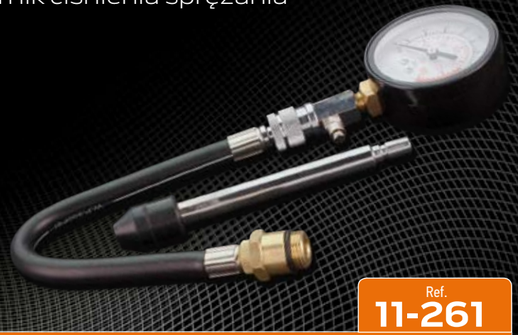

Ref.
11-261

Info

21 BAR

- Miernik kompresji do pomiarów ciśnienia sprężania w cylindrach silników spalinowych benzynowych
- Zestaw zawiera adapter pasujący do większości silników aut osobowych i dostawczych
- Maksymalny zakres pomiaru – 21 barów

Miernik ciśnienia sprężania - diesel



Ref.
11-262

Info

x16

70 BAR

DIESEL

- Miernik kompresji do pomiarów ciśnienia sprężania w cylindrach silników wysokoprężnych (diesla)
- Zestaw zawiera różne adaptery pasujące do większości silników aut osobowych i dostawczych
- Maksymalny zakres pomiaru – 70 barów



11-262 - miernik ciśnienia sprężania

Podnośniki słupkowe



Info

5T	212mm	468mm	4,9 kg
10T	220mm	483mm	7,4 kg
15T	231mm	498mm	9,9 kg
20T	241mm	521mm	13,1 kg

- Podnośniki do zastosowań profesjonalnych
- Cztery wielkości: 5T, 10T, 15T, 20T
- Podnośniki posiadają odpowiednie certyfikaty i dopuszczenia

Ref.
11-702
11-703
11-704
11-705

Podnośnik hydrauliczny aluminiowy



Ref.
11-730

Info

1.25 T | Al | H 375mm MAX / MIN 85mm | 12.5 kg

- Lekki i mocny podnośnik profesjonalny
- Udźwig: 1.25T
- Zakres podnoszenia: 300 mm
- Dzięki użyciu aluminium w konstrukcji podnośnika, jest on bardziej odporny na nieprzyjazne środowisko pracy
- Posiada odpowiednie certyfikaty i dopuszczenia

Niskoprofilowy podnośnik hydrauliczny



Ref.
11-731

Info

2.5 T | H 455mm MAX / MIN 85mm | 34.8 kg

- Podnośnik o niskim profilu przeznaczony do podnoszenia aut nisko zawieszonych
- Udźwig: 2.5 T
- Posiada odpowiednie certyfikaty i dopuszczenia

Uniwersalne ściągacze do przegubów



Ref.
11-800
11-801

Info

- Ściągacz do rozłączania połączeń przegubowych
- Dwie wielkości narzędzie - maksymalna średnica trzpienia: 17 mm i 20 mm

Zestaw ściągacz dwuramienny i separator



Ref.
11-810

Info

- Zestaw do separacji elementów połączonych współosiowo jak łożyska, koła zamachowe, rolki itp.
- Zakres separatora: max 43 mm
- Zakres ściągacza: 35 – 75 mm

Ściągacz dwuramienny



Ref.
11-850
11-851
11-852

Info

- Ściągacze do mniejszych elementów i lżej zamocowanych
- Trzy wielkości 3 cale (75 mm), 4 cale (100 mm) i 6 cali (150 mm)
- Profilowane końce chwytaków ochraniają przed zniszczeniem elementów separowanych

Ściągacz trójramienny



Ref.
11-855
11-856
11-857
11-858
11-859

Info

- Ściągacze trójramienne do separacji elementów zamocowanych współosiowo
- Pięć wielkości: 3, 4, 6, 8, 12 cali
- Profilowane końce chwytaków ochraniają przed zniszczeniem elementów separowanych

Ściągacze trójramienne HD



Ref.
11-860
11-861
11-862

Info

- Ściągacze Heavy Duty – do dużych obciążeń i mocno spasowanych elementów
- Trzy najbardziej popularne rozmiary:
  3 cale (50 – 150 mm)
  4 cale (60 – 200 mm)
  6 cali (80 – 300 mm)
- Podwyższona wytrzymałość ramion oraz gwint śruby ściągającej o większej średnicy

Klucze nasadowe



Ref.
08-660

Info

CrV steel
1/4" x46
45

1/4" - 4-4.5-5-5.5-6-7-8-9-10-11-12-13-14 mm
1/4"
1/4" - 50, 100 mm
1/4"
1/4" - 150 mm
1/4" - SL4-SL5.5-SL7
PH1-PH2-PH3
PZ1-PZ2-PZ3
T10-T15-T20-T25-T30-T40
H3-H4-H5-H6-H7-H8
1/4" - 150 mm
1/4"
1.5, 2, 2.5 mm
1/4" - 1/4"

Klucze nasadowe



Ref.
08-661

Info

CrV steel
1/2" x20
45

1/2" - 10-11-12-13-14-15-16-17-18-19-22-24 mm
1/2"
1/2" - 250 mm
1/2"
1/2" - 16 mm
1/2" - 13-17-19 mm
1/2"

Klucze nasadowe



Ref.
08-662

Info

CrV steel
1/2" x32
45

1/2" - 8- 9-10-11-12-13-14-15-16-17-18-19-20-21-22-24-27-30-32 mm
1/2" - 10-12-14-15-17-19 mm
1/2"
1/2" - 125, 250 mm
1/2" - 250 mm
1/2"
1/2" - 16, 21 mm



Ref.
08-663

Info

CrV steel | 1/2" | x58

45

1/2" - 10-11-12-13-14-15-16-17-18-19-20-21-22-24-27-30-32 mm

1/2" - 16, 21 mm

1/2" - 10-11-12-13-14-15-17-19 mm

1/2"

1/2" - 5/16"

1/2"

1/2"

5/16" - SL8-SL10-SL12
PH1-PH2-PH3-PH4
PZ1-PZ2-PZ3-PZ4
T20-T25-T30-T40-T45-T50-T55
H4-H5-H6-H8-H10-H12-H14

1/2" - 125, 250 mm



Ref.
08-664

Info

CrV steel | x86 | 1/2" | 1/4"

45

1/2" - 10-13-15-16-17-18-19-20-21-22-23-24-27-30-32 mm

1/4" - 4-4.5-5-5.5-6-6.5-7-8-9-10-11-12-13-14 mm

1/2" - 14-15-17-19 mm
1/4" - 6-7-8-9-10-11-12-13 mm

1/2"
1/4"

1/2" - 125, 250 mm
1/4" - 50, 100 mm

1/2" - 250 mm

1/2"
1/4"

1/2" - 16, 21 mm

1/4" - 150 mm

1/4"

1/2" - 5/16"

1/4 " - SL4-SL5.5-SL6.5
PH1-PH2
PZ1-PZ2
T8-T10-T15-T20-T25-T30
H3-H4-H5-H6

5/16 " - SL8-SL10-SL12
PH3-PH4
PZ3-PZ4
T40-T45-T50-T55
H8-H10-H12-H14



Ref.
08-665

Info

CrV steel | x94 | 1/2" | 1/4"

45

- 1/2" - 10-11-12-13-14-15-16-17-18-19-20-21-22-23-24-27-30-32 mm
- 1/4" - 4-4.5-5-5.5-6-7-8-9-10-11-12-13-14 mm
- 1/2" - 14-15-17-19 mm
  1/4" - 6-7-8-9-10-11-12-13 mm
- 1/2" / 1/4"
- 1/2" - 125, 250 mm
  1/4" - 50, 100 mm
- 1/2" / 1/4"
- 1/2" - 16, 21 mm
- 1/2" - 250 mm
- 1/4"
- 1/4" - 150 mm
- 1/4" - 150 mm
- 1/4" - SL4-SL5.5-SL7
  PH1-PH2
  PZ1-PZ2
  T8-T10-T15-T20-T25-T30
  H3-H4-H5-H6
- 1/2" - 5/16"
- 5/16" - SL8-SL10-SL12
  PH3-PH4
  PZ3-PZ4
  T40-T45-T50-T55
  H8-H10-H12-H14
- 1.5-2-2.5 mm
- 1/4" - 1/4"



Ref.
08-666

Info

CrV steel | x108 | 1/2" | 1/4"

45

- 1/2" - 10-11-12-13-14-15-16-17-18-19-20-21-22-24-27-30-32 mm
- 1/4" - 4-4.5-5-5.5-6-7-8-9-10-11-12-13-14 mm
- 1/2" - 14-15-17-19-22 mm
  1/4" - 6-7-8-9-10-11-12-13 mm
- 1/2" - E10-E11-E12-E14-E16-E18-E20-E24
  1/4" - E4-E5-E6-E7-E8
- 1/2" / 1/4"
- 1/2" - 125, 250 mm
  1/4" - 50, 100 mm
- 1/2" / 1/4"
- 1/2" - 16, 21 mm
- 1/2" - 250 mm
- 1/4"
- 1/4" - 150 mm
- 1/4" - 150 mm
- 1/4" - SL4-SL5.5-SL6.5
  PH1-PH2
  PZ1-PZ2
  T8-T10-T15-T20-T25-T27-T30
  H3-H4-H5-H6
- 1/2" - 5/16"
- 5/16" - SL8-SL10-SL12
  PH3-PH4
  PZ3-PZ4
  T40-T45-T50-T55-T60
  H7-H8-H10-H12-H14
- 1.5-2-2.5 mm



Ref.
08-667

Info

CrV steel | x120 | 1/2" | 3/8" | 1/4"

1/2" - 20-21-22-24-27-30-32 mm
3/8" - 6-7-8-9-10-11-12-13-14-15-16-17-18-19 mm
1/4" - 4-4.5-5-5.5-6-6.5-7-8-9-10-11-12-13 mm
3/8" - 13-14-15-17 mm
1/4" - 8-9-10-12 mm
1/2"
3/8"
1/4"
1/2" - 125, 250 mm
3/8" - 75, 150 mm
1/4" - 50
1/2"
3/8"
1/4"
1/2" - 17-19-21-23 mm
3/8" - E8-E10-E11-E12-E14-E16-E18-E20
3/8" - 16, 21 mm
3/8"(M) x 1/2"(F)
1/4"(M) x 3/8"(F)
1/2" - 250 mm
8-9-10-11-12-13-14-17-18-19 mm
1/2" - RM 52
3/8 " - SL5.5-SL6.5
PH1-PH2
PZ1-PZ2
T20-T30-T40-T45-T50-T55-T60
H3-H4-H5-H6
T10H-T15H-T20H-T25H-T27H
T30H-T40H-ST20-ST25-ST30
1/4"
1.5-2-2.5-3-4-5-6-8-10 mm
1/4" - 150 mm



Ref.
08-668

Info

CrV steel | x150 | 1/2" | 3/8" | 1/4"

1/2" - 10-11-12-13-14-15-16-17-18-19
-20-21-22-24-27-30-32 mm
3/8" - 9-10-11-12-13-14-15-16-17-18-19 mm
1/4" - 4-4.5-5-5.5-6-7-8-9-10-11-12-13-14 mm
1/2" - 10-12-13-14-17-19 mm
3/8" - 10-11-12-13-14-15 mm
1/4" - 4-5-6-7-8-9 mm
1/2"
3/8"
1/4"
1/2" - 125, 250 mm
3/8" - 75, 150 mm
1/4" - 50, 100 mm
1/2"
3/8"
1/4"
1/2"
1/2" - 17-19-21-23 mm
1/2" - E20-E22-E24
3/8" - E10-E11-E12-E14-E16-E18
1/4" - E4-E5-E6-E7-E8
8-9-10-11-12-13-14-15-16-17-18-19 mm
8x10 mm 12x13 mm 17x19 mm
3/8" - 16, 21 mm
1/4"
3/8 " - SL4-SL5.5-SL6.5
PH1-PH2-PH3
PZ1-PZ2-PZ3
T30-T40-T45-T50-T55
H3-H4-H5-H6-H8-H10
1/4"
T10H-T15H-T20H-T25H-T27H
-T30H-T40H-ST20-ST25-ST30
1.5-2-2.5-3-4-5-6-8-10 mm
1/4" - 150 mm

NEO TOOLS



„Ja i mój zespół wiemy, że na narzędziach **NEO** można polegać jak na „Zawiszy". Przez wiele lat nigdy nas nie zawiodły. Jestem pewien, że najnowsza seria narzędzi motoryzacyjnych, podobnie jak reszta produktów, będzie odzwierciedlała wysoką jakość jaką charakteryzuje się cała marka **NEO**. Gorąco polecam!"

Jan Chmielewski

Rajdowy Samochodowy Mistrz Polski w grupie R, 2012r.









Marka **NEO** od wielu lat jest głównym sponsorem rajdowego mistrza Polski w kategorii R - Janka Chmielewskiego. Narzędzia wykorzystywane do obsługi technicznej samochodu rajdowego poddawane są wysokim obciążeniom zwłaszcza przy krótkich serwisach między poszczególnymi odcinkami rajdów, gdzie dużą rolę odgrywa czas. Jakość i precyzja wykonania narzędzi **NEO** dają pewność dobrze wykonanej pracy.

Grupa Topex Sp. z o.o. Sp.k.
ul. Pograniczna 2/4
02-285 Warszawa

tel.: + 48 22 57 30 300
fax: + 48 22 57 30 400

info@grupatopex.com
grupatopex.com

neo-tools.com