LV 18X13



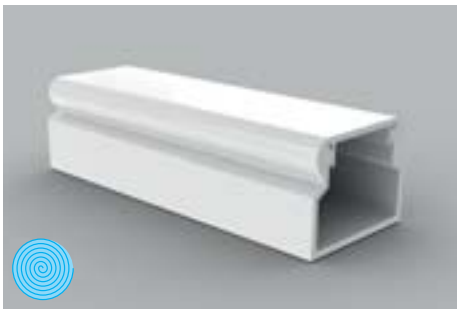

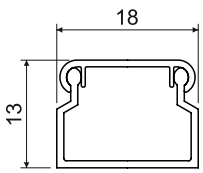

MAT PVC | -5 - +60°C | 850°C | A1 - F | 30 sec. | 0,5 J | 145 mm² | Pb Free | IP 40

- Kształt klasyczny.
- Przeznaczona do montażu na ścianie lub na suficie.
- Podwójny zamek wieczka zwiększa sztywność listwy i zapewnia lepsze unieruchomienie wieczka.

konf.		L			EAN	uwaga
		m	m	opis		
HA	biała	3	264	folia	8595057601338	bez folii ochronnej
HD	biała	2	70	karton	8595057608511	z folią ochronną
P2	biała	2	70	karton	8595057690943	taśma klejąca
SD	jasne drzewo	2	70	karton	8595568903068	
TD	ciemne drzewo	2	70	karton	8595568903075	



Akcesoria

	konf.	pakowanie	EAN
8731 - końcowa			
	**HB**	10	8595057609303
	I2	1	8595568906779
	SD	1	8595568906762
8732 - łącząca			
	**HB**	10	8595057610330
	I2	1	8595568909213
	SD	1	8595568909206
8733 - kątowa			
	**HB**	10	8595057610392
	I2	1	8595568905499
	SD	1	8595568905505
8734 - odgałęźna			
	**HB**	10	8595057609327
	I2	1	8595568909657
	SD	1	8595568909640
8735 - narożna wewnętrzna			
	**HB**	10	8595057610651
	I2	1	8595568909633
	SD	1	8595568909626
8736 - narożna zewnętrzna			
	**HB**	10	8595057609341
	I2	1	8595568909619
	SD	1	8595568909602
8737 - przepustowa			
	**HB**	10	8595057612143
	przeznaczony do przejścia do puszki listwowej LK 80X16...		
8738 - przepustowa			
	**HB**	10	8595057615311
	przeznaczony do przejścia do puszki listwowej LK 80X20...		
8739 - przepustowa			
	**HB**	10	8595057611252
	I2	1	8595568909107
	SD	1	8595568909138
	przeznaczony do przejścia do puszki listwowej LK 80X28...		
8739 Z - przepustowa podwyższona			
	**HB**	10	8595057611252
	przeznaczony do przejścia do puszki listwowej LK 80X28... z podkładką izolacyjną PI		