LPK 80X25



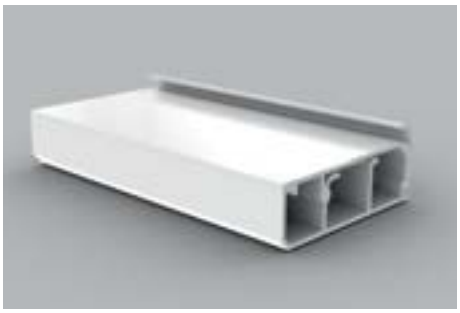

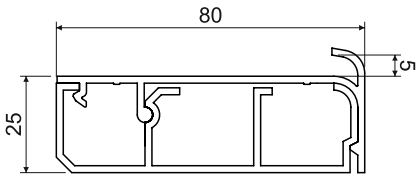

MAT PVC | -5 - +60°C | 850°C | A1 - F | 30 sec. | 0,5 J | 450; 520; 400 mm² | Pb Free | IP 30

- Przeznaczona do montażu do rogu pomiędzy podłogą a ścianą pomieszczenia.
- Wyposażona w rowek dla wsunięcia wykładziny.

konf.		L			EAN	uwaga
		m	m	opis		
HA	biała	3	30	folia	8595057610767	
HD	biała	2	16	karton	8595057616318	



Akcesoria

	konf.	pakowanie	EAN
8821 L - końcowa			
	**HB**	10	8595057611337
8821 P - końcowa			
	**HB**	10	8595057611313
8824/12 - odgałęźna przepustowa			
	**HB**	10	8595057611191
	do przejścia na listwę LHD 20X20		
8824/40 - odgałęźna przepustowa			
	**HB**	10	8595057612709
	do przejścia na listwę LZK 15X12		
8824/41 - odgałęźna przepustowa			
	**HB**	10	8595057612693
	do przejścia na listwę LZ 15X12		
8824/43 - odgałęźna przepustowa			
	**HB**	10	8595057634008
	do przejścia na listwę LO 35		
8824/44 - odgałęźna przepustowa			
	**HB**	10	8595057634015
	do przejścia na listwę LO 50		
8823/13 L - kątowa przepustowa			
	**HB**	10	8595057611467
	do przejścia na listwę LHD 40X20		
8823/13 P - kątowa przepustowa			
	**HB**	10	8595057611481
	do przejścia na listwę LHD 40X20		
PN 80X25 - nośnik osprzętu			
	**HB**	10	8595057611443
	więcej informacji na str. 2-62		