SUPER MONOFLEX - średnia odporność mechaniczna



MAT				F		
PVC	-5 - +60°C	A1 - F	30 sec.	750 N/5 cm	33212	

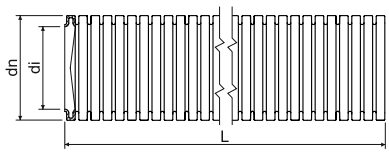

- Instalacja na powierzchni, do lub pod tynki.
- Odpowiednie do montażu w przegrody, stropy i do ścian kartonowogipsowych.
- Można montować w pomieszczeniach z niebezpieczeństwem wybuchu łatwopalnych gazów i oparów - strefa niebezpieczna 2 oraz do pomieszczeń z niebezpieczeństwem wybuchu pyłu, strefa niebezpieczna 22.

pozycja		konf.	opis		dn	di min.	L		EAN	
					mm	mm	m	m		str.
EN	1216E	L50	-	ciemno szary	16	10,7	50	5400	8595057612914	3-16 - 3-18
		L50D	z drutem				50	5400	8595057619814	
	1220	L50	-		20	14,1	50	4500	8595057612921	
		L50D	z drutem				50	4500	8595057619821	
	1225	L50	-		25	18,3	50	3000	8595057612938	
		L50D	z drutem				50	3000	8595057619838	
	1232	L25	-		32	24,3	25	1500	8595057612945	
		L25D	z drutem				25	1500	8595057619845	
	1240	L25	-		40	31,2	25	1000	8595057612952	
		L25D	z drutem				25	1000	8595057693753	
	1250	L25	-		50	39,6	25	800	8595057612969	

Złączki dla rur giętkich ČSN

MAT			
PVC	-5 - +60°C	A1 - F	30 sec.

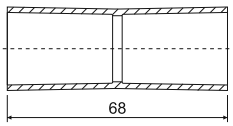

pozycja		konf.		dn rury		EAN
				mm	szt.	
ČSN	0216	XX	biała	21,2	50; 400	8595057600614
	0223	XX		28,5	300	8595057600621
	0229	XX		34,5	200	8595057600645

Zaciski do rur giętkich ČSN



MAT				
PVC	-5 - +60°C	A1 - F	30 sec.	2441410

- Uchwyty mają wytłoczone wypustki łączące, które umożliwiają połączenie szeregowe dwóch lub więcej uchwytów, co pozwala tworzyć spójne szeregi rur a także rowki umożliwiające zamontowanie w listwach nośnych serii 5820/.. (patrz: str. 2-67).
- Montaż wykonujemy wciśnięciem rury pomiędzy szczęki uchwytu.

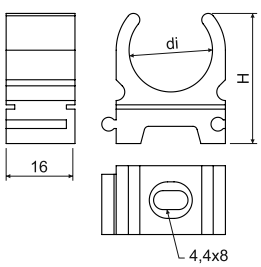

pozycja		konf.		di	H		EAN
				mm	mm	szt.	
ČSN	5313	LB	szary	19,4	30	720	8595057603554
	5316	LB		21,5	32	1200	8595057603561
	5321	LB		27,3	37	1050	8595057603578
	5329	LB		35,8	42	660	8595057603585

MAT materiał | odporność termiczna | klasa reakcji na ogień podłoża | funkcja samogaszenia | odporność mechaniczna | kod klasyfikacji wg 61386-1 | kod klasyfikacji wg 61386-25 | pomieszczenie z zagrożeniem wybuchu | kolor | pakowanie | akcesoria