## KBP-1 - wspornik puszki do betonu



MAT | PE | -5 - +60(90)°C | 650°C | A1

- Przy pomocy wspornika puszki można zamocować pomiędzy ścianami szalunku.

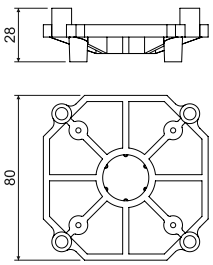


| pozycja | konf. | opis | szt. | EAN |
|---|---|---|---|---|
| **KBP-1** | **AA** | zapakowane w folię kurczliwą, kolor - pomarańczowy | 10; 150 | 8595057608115 |

## KBE-1 - rozpórka do betonu



MAT | PE | -5 - +60(90)°C | 650°C | A1

- Do zwiększenia i utrzymania rozstawu 88 mm pomiędzy puszkami.
- Do montażu przyrządów z pojedynczymi ramkami; pomiędzy zainstalowanymi przyrządami pozostaje szczelina w zależności od typu przyrządów.

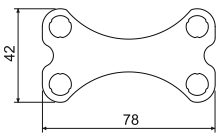


| pozycja | konf. | opis | szt. | EAN |
|---|---|---|---|---|
| **KBE-1** | **AB** | zapakowane w folię kurczliwą, kolor - pomarańczowy | 10; 2420 | 8595057614475 |