S-66 - pierścień zaciskowy



MAT | PA | -30 - +105°C | 850°C | A1 - F | 30 sec.

- Przeznaczona do puszek rozdzielczych z rozstawem mocowania 60 mm (przykładowo KU 68, LK... itp.).
- Cztery oddzielne pola do połączenia aż trzech przewodów o przekroju 4 mm².
- Napięcie do 400 V.

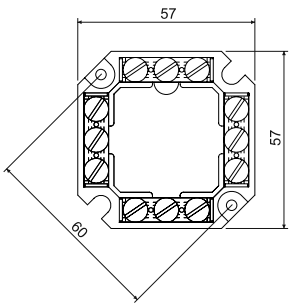

HF

pozycja	konf.	opis	szt.	EAN
S-66	**FB**	zapakowana w folię kurczliwą	10; 160	8595057614734

S-96 - pierścień zaciskowy



MAT | PA | -30 - +105°C | 850°C | A1 - F | 30 sec.

- Przeznaczona do puszek rozdzielczych z rozstawem mocowania 86 mm (KR 97, KR 97/5, KR 97/L).
- Cztery oddzielne pola do połączenia aż czterech przewodów o przekroju 4 mm².
- Napięcie do 500 V.

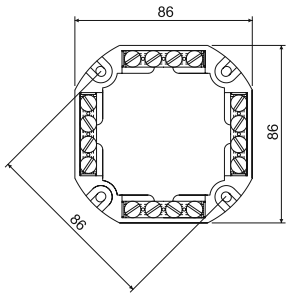

HF

pozycja	konf.	opis	szt.	EAN
S-96	**FB**	zapakowana w folię kurczliwą	10; 120	8595057614741

SP-96 - pierścień zaciskowy



MAT | PA | -30 - +105°C | 850°C | A1 - F | 30 sec.

- Przeznaczona do puszek rozdzielczych z rozstawem mocowania 86 mm (KR 97, KR 97/5, KR 97/L).
- Pięć oddzielnych pól do połączenia aż czterech przewodów o przekroju 4 mm².
- Napięcie do 500 V.

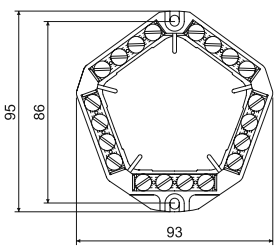

HF

pozycja	konf.	opis	szt.	EAN
SP-96	**FB**	zapakowana w folię kurczliwą	10; 180	8595057614758

MAT materiał | odporność termiczna | funkcja samogaszenia | pakowanie
klasa reakcji na ogień podłoża | próba rozżarzoną pętlą | materiał bezhalogenowy