SWP1

Szyna wyrównująca potencjał
Potential equalizing rail



SWP2

Szyna wyrównująca potencjał
Potential equalizing rail

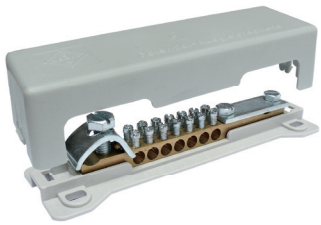

Nr kat.- kolor / No. Cat.- Colour		
Szary / Grey	**84 331 002**	**84 332 002**
Certyfikaty / Certificates	CE	CE
Dane prądowe / Rated data		
Napięcie znamionowe / Rated voltage Prąd znamionowy / Current	690 V 101 A	690 V 76 A
Wymiary zewnętrzne / Dimensions / Przekrój zn.	25mm2	16mm2
Szerokość / Width (A)	39 mm	50 mm
Długość / Lenght (B)	32 mm	41 mm
Wysokość / Height (C)	65 mm	170 mm
Masa / Weight	69 g	240 g
Opakowanie zbiorcze / Collective package	10 szt.	10 szt.
Zastosowanie / Application	Zacisk przystosowany do połączeń drutowych lub przewodów zakończonych końcówkami typu H, HI. Do montażu na szynie TS 35 i podłoża.	Zacisk przystosowany do połączeń przewodów zakończonych końcówkami oczkowymi np. typów: KO, KW, KOI, LOI, KWI itp. Do montażu na szynie TS 35 i podłoża.

Opaski uziemiające przystosowane są do realizacji połączeń uziemiających. Opaskę mocuję się na rurach o średnicach podanych w tabeli za pomocą wkrętu M6. W zacisku mocowane są miedziane przewody o przekrojach od 2,5 do 16 mm^2.
The grounding sling serves the realization of grounding connectors. The sling is tightened on the pipe (see at the diagrams). Wires Cooper are clamped in connector 2,5…16 mm^2.

OU-1



OU-2



Nr kat.- kolor / No. Cat.- Colour		
	84 300 000	**84 301 000**
Przekrój znamionowy zacisku / Cross conectors	2.5 … 16 mm^2	2.5 … 16 mm^2
Zakres średnic rur / Pipe dimeter	1/8 … 3/8" / ø 8 … 18 mm	1/8 … 1 ½" / ø 8 … 50 mm
Długość opaski / Lenght of band	136 mm	209 mm
Opakowanie zbiorcze / Collective package	10 szt.	10 szt.

OU-3



OU-4



Nr kat.- kolor / No. Cat.- Colour		
	84 302 000	**84 303 000**
Przekrój znamionowy zacisku / Cross conectors	2.5 … 16 mm^2	2.5 … 16 mm^2
Zakres średnic rur / Pipe dimeter	1/8 … 4" / ø 8 … 114 mm	1/8 … 6" / ø 8 … 165 mm
Długość opaski / Lenght of band	428 mm	605 mm
Opakowanie zbiorcze / Collective package	10 szt.	10 szt.