Uchwyt z kołkiem (wkręcany)

OC 01 | OG 02 | MI 04 | NI 05 | LA 16

Służy do prowadzenia drutu odgromowego lub bednarki na ścianach obiektów. Mocowany do podłoża przy użyciu kołka rozporowego.

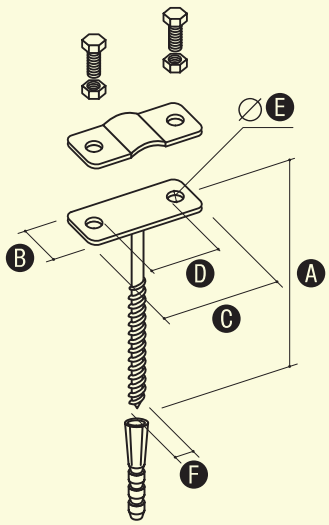

W celu zamówienia alternatywnej wersji materiałowej, zmień dwie ostatnie cyfry numeru katalogowego.

NR KAT.	STARY NR KAT.	A *	B	C	D	E	F	ŚRUBA
91200101	12.1	100	20	57	30	7	10	2xM6/16
91200201	12.2	120	20	57	30	7	12	2xM6/16
91200301	12.3	160	20	57	30	7	12	2xM6/16
91200401	12.4	250	20	57	30	7	12	2xM6/16
91200601	12.6	400	20	57	30	7	12	2xM6/16
91200801	12.8	160	25	80	50	7	12	2xM6/16
91280001	12.800	800	25	80	50	7	12	2xM6/16

* Wymiar może ulec zmianie.

Uchwyt niski do drutu

NI

NOWOŚĆ

Służy do prowadzenia drutu odgromowego Ø8 mm na dachach krytych blachodachówką lub gontami papowymi oraz do prowadzenia zwodów odprowadzających po elewacji. Mocowany do podłoża przy użyciu wkręta farmerskiego lub kołka rozporowego (zamawiać oddzielnie).

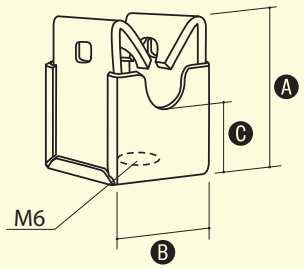

NR KAT.	STARY NR KAT.	A	B	C
25902105	NOWOŚĆ	31	22	14

Uchwyt plastikowy z zatrzaskiem

Służy do prowadzenia drutu odgromowego Ø8-10mm. Zastosowanie zatrzasku zapewnia szybkie, wygodne i trwałe mocowanie drutu. Uchwyt można mocować bezpośrednio do podłoża przy użyciu wkrętów. Uchwyt można przedłużyć stosując dystans 120.2. Uchwyt można stosować zarówno do przewodów odprowadzających, jak i zwodów poziomych.

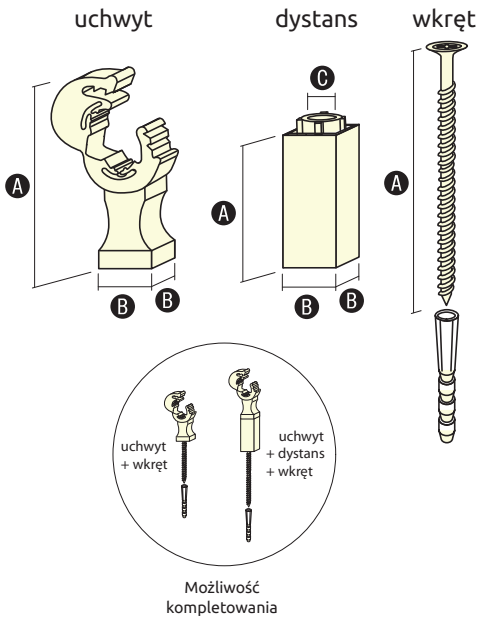

Możliwość kompletowania

NR KAT.	STARY NR KAT.	TYP	A	B	F
12000108	120.1	uchwyt	50	20	32
12000208	120.2	dystans	35	20	7
12007001	120.70	wkręt	70	-	-
12012001	120.120	wkręt	120	-	-