

Elektrotechniczne

Electrotechnical

Электротехнические

TOPEX

OPRAWA HALOGENOWA

Halogen lamp / Halogenleuchte / Прожектор галогенный / Прожектор галогенова / Halogén lámpa / Bec halogen cu mîner / Halogenová lampa / Halogénová lampa / Halogenska svetilka / Halogeninis žibintas / Starmetis / Halogeenlamp / Прожектор / Halogena lampa / Halogena lampa / Λάμπα αλογόνου / Lámpara halógena / Portaalogeno / Armadura de halogênio / Monture halogène / Halogeenlamp





Ref.	P [W]	kolor		EAN
94W022	150		0/20	5902062940223
94W024	500		0/10	5902062940247

OPRAWA HALOGENOWA

Halogen lamp / Halogenleuchte / Прожектор галогенный / Прожектор галогенова / Halogén lámpa / Bec halogen cu mîner / Halogenová lampa / Halogénová lampa / Halogenska svetilka / Halogeninis žibintas / Starmetis / Halogeenlamp / Прожектор / Halogena lampa / Halogena lampa / Λάμπα αλογόνου / Lámpara halógena / Portaalogeno / Armadura de halogênio / Monture halogène / Halogeenlamp





Ref.	P [W]	kolor		EAN
94W026	1000		0/8	5902062940261

OPRAWA HALOGENOWA

Halogen lamp / Halogenleuchte / Прожектор галогенный / Прожектор галогенова / Halogén lámpa / Bec halogen cu mîner / Halogenová lampa / Halogénová lampa / Halogenska svetilka / Halogeninis žibintas / Starmetis / Halogeenlamp / Прожектор / Halogena lampa / Halogena lampa / Λάμπα αλογόνου / Lámpara halógena / Portaalogeno / Armadura de halogênio / Monture halogène / Halogeenlamp





Ref.	P [W]	kolor		EAN
94W030	150		0/12	5902062207081
94W032	500		0/8	5902062207098

OPRAWA HALOGENOWA

Halogen lamp / Halogenleuchte / Прожектор галогенный / Прожектор галогенова / Halogén lámpa / Bec halogen cu mîner / Halogenová lampa / Halogénová lampa / Halogenska svetilka / Halogeninis žibintas / Starmetis / Halogeenlamp / Прожектор / Halogena lampa / Halogena lampa / Λάμπα αλογόνου / Lámpara halógena / Portaalogeno / Armadura de halogênio / Monture halogène / Halogeenlamp





Ref.	P [W]	Hmax [m]	kolor		EAN
94W036	500	1,8		0/2	5902062210456

OPRAWA HALOGENOWA

Halogen lamp / Halogenleuchte / Прожектор галогенный / Прожектор галогенова / Halogén lámpa / Bec halogen cu mîner / Halogenová lampa / Halogénová lampa / Halogenska svetilka / Halogeninis žibintas / Starmetis / Halogeenlamp / Прожектор / Halogena lampa / Halogena lampa / Λάμπα αλογόνου / Lámpara halógena / Portaalogeno / Armadura de halogênio / Monture halogène / Halogeenlamp





Ref.	P [W]	Hmax [m]	kolor		EAN
94W038	2x500	1,8		0/2	5902062940384

Oprawa halogenowa

Halogen lamp / Halogenleuchte / Прожектор галогенный / Прожектор галогенова / Halogén lámpa / Bec halogen cu mîner / Halogenová lampa / Halogénová lampa / Halogenska svetilka / Halogeninis žibintas / Starmetis / Halogeenlamp / Прожектор / Halogena lampa / Halogena lampa / Λάμπα αλογόνου / Lámpara halógena / Portaalogeno / Armadura de halogênio / Monture halogène / Halogeenlamp



Ref.	P [W]	kolor		EAN
94W046	150	■	0/18	5902062940469

Oprawa halogenowa

Halogen lamp / Halogenleuchte / Прожектор галогенный / Прожектор галогенова / Halogén lámpa / Bec halogen cu mîner / Halogenová lampa / Halogénová lampa / Halogenska svetilka / Halogeninis žibintas / Starmetis / Halogeenlamp / Прожектор / Halogena lampa / Halogena lampa / Λάμπα αλογόνου / Lámpara halógena / Portaalogeno / Armadura de halogênio / Monture halogène / Halogeenlamp



Ref.	P [W]	kolor		EAN
94W050	150	■	0/16	5902062940506

Żarówka halogenowa

Halogen bulb / Halogenlampe / Лампочка галогенная / Лампочка галогенна / Halogén égő / Bec halogen / Halogenová žárovka / Halogenová žiarovka / Halogena žarnica / Halogeninė lemputė / Halogēna spuldze / Halogeenpirn / Лампа халогенна / Halogena sijalica / Halogena sijalica / Λαμπτήρας αλογόνου / Bombilla halógena / Lampadina alogena / Lâmpada de halogênio / Ampoule halogène / Halogeenlamp





Ref.	P [W]		EAN
94W601	150	50/500	5902062208774
94W609	500	50/500	5902062208781

Żarówka halogenowa

Halogen bulb / Halogenlampe / Лампочка галогенная / Лампочка галогенна / Halogén égő / Bec halogen / Halogenová žárovka / Halogenová žiarovka / Halogena žarnica / Halogeninė lemputė / Halogēna spuldze / Halogeenpirn / Лампа халогенна / Halogena sijalica / Halogena sijalica / Λαμπτήρας αλογόνου / Bombilla halógena / Lampadina alogena / Lâmpada de halogênio / Ampoule halogène / Halogeenlamp

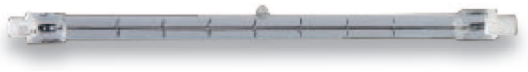



Ref.	P [W]		EAN
94W610	1000	50/500	5902062946102

Detektor ruchu

Motion detector / Bewegungsdetektor / Детектор движения / Данник руху / Mozgásérzékelő / Detector de mișcare / Detektor pohybu / Detektor pohybu / Detektor gibanja / Judesio sensorius / Kustības detektors / Liikumisdetektor / Сензор / Detektor pokreta / Detektor pokreta / Ανιχνευτής κίνησης / Detector de movimiento / Dettetore di movimento / Detetor de movimentos / Détecteur de mouvement / Beweegdetector



Ref.	zakres		EAN
94W218	180°	0/60	5902062942180

Lampa

Lamp / Lampe / Лампы / Лампи / Lámpa / Lampă / Lampa / Lampa / Svetilka / Lempa / Lampa / Lamp / Лампа / Lampa / Lampa / Φανός / Lámpara / Lampada / Lâmpada / Lampe / Lamp



Ref.	P [W]	Hmax [m]		EAN
94W221	25	1,3	2/4	5902062942210

Lampa

Lamp / Lampe / Лампы / Лампи / Lámpa / Lampă / Lampa / Lampa / Svetilka / Lempa / Lampa / Lamp / Лампа / Lampa / Lampa / Φανός / Lámpara / Lampada / Lâmpada / Lampe / Lamp



Ref.	P [W]	Hmax [m]		EAN
94W222	2x25	1,3	0/2	5902062942227

LAMPA WARSZTATOWA

Workshop lamp / Werkstattlampe / Лампа переносная / Лампа преносна / Stekklámpa / Lampă atelier / Dílenská lampa / Dielenská lampa / Delavniška svetilka / Lempa dirbtuvėms / Pārnēsājamā lampa / Töökoja lamp / Лампа работна / Radna lampa / Radna lampa / Λάμπα εργαστηρίου / Lámpara de taller con clip de sujeción / Lampada da officina / Lâmpada de oficina / Lampe d'établi / Werkplaatslamp



Ref.	P [W]	U [V]		EAN
94W232	8	12	0/30	5902062942326

LAMPA WARSZTATOWA

Workshop lamp / Werkstattlampe / Лампа переносная / Лампа преносна / Stekklámpa / Lampă atelier / Dílenská lampa / Dielenská lampa / Delavniška svetilka / Lempa dirbtuvėms / Pārnēsājamā lampa / Töökoja lamp / Лампа работна / Radna lampa / Radna lampa / Λάμπα εργαστηρίου / Lámpara de taller con clip de sujeción / Lampada da officina / Lâmpada de oficina / Lampe d'établi / Werkplaatslamp



Ref.	P [W]		EAN
94W238	8	0/25	5902062942388

LAMPA WARSZTATOWA

Workshop lamp / Werkstattlampe / Лампа переносная / Лампа преносна / Stekklámpa / Lampă atelier / Dílenská lampa / Dielenská lampa / Delavniška svetilka / Lempa dirbtuvėms / Pārnēsājamā lampa / Töökoja lamp / Лампа работна / Radna lampa / Radna lampa / Λάμπα εργαστηρίου / Lámpara de taller con clip de sujeción / Lampada da officina / Lâmpada de oficina / Lampe d'établi / Werkplaatslamp



Ref.	U [V]		EAN
94W241	12	0/20	5902062942418

LAMPA WARSZTATOWA

Workshop lamp / Werkstattlampe / Лампа переносная / Лампа преносна / Stekklámpa / Lampă atelier / Dílenská lampa / Dielenská lampa / Delavniška svetilka / Lempa dirbtuvėms / Pārnēsājamā lampa / Töökoja lamp / Лампа работна / Radna lampa / Radna lampa / Λάμπα εργαστηρίου / Lámpara de taller con clip de sujeción / Lampada da officina / Lâmpada de oficina / Lampe d'établi / Werkplaatslamp



Ref.	U [V]		EAN
94W242	12	0/20	5902062942425

LAMPA WARSZTATOWA

Workshop lamp / Werkstattlampe / Лампа переносная / Лампа преносна / Stekklámpa / Lampă atelier / Dílenská lampa / Dielenská lampa / Delavniška svetilka / Lempa dirbtuvėms / Pārnēsājamā lampa / Töökoja lamp / Лампа работна / Radna lampa / Radna lampa / Λάμπα εργαστηρίου / Lámpara de taller con clip de sujeción / Lampada da officina / Lâmpada de oficina / Lampe d'établi / Werkplaatslamp



Ref.		EAN
94W243	0/20	5902062942432

LAMPA WARSZTATOWA

Workshop lamp / Werkstattlampe / Лампа переносная / Лампа преносна / Stekklámpa / Lampă atelier / Dílenská lampa / Dielenská lampa / Delavniška svetilka / Lempa dirbtuvėms / Pārnēsājamā lampa / Töökoja lamp / Лампа работна / Radna lampa / Radna lampa / Λάμπα εργαστηρίου / Lámpara de taller con clip de sujeción / Lampada da officina / Lâmpada de oficina / Lampe d'établi / Werkplaatslamp



Ref.	P [W]		EAN
94W228	28	0/8	5902062942289

LAMPA WARSZTATOWA

Workshop lamp / Werkstattlampe / Лампа переносная / Лампа преносна / Stekklámpa / Lampă atelier / Dílenská lampa / Dielenská lampa / Delavniška svetilka / Lempa dirbtuvėms / Pārnēsājamā lampa / Töökoja lamp / Лампа работна / Radna lampa / Radna lampa / Λάμπα εργαστηρίου / Lámpara de taller con clip de sujeción / Lampada da officina / Lâmpada de oficina / Lampe d'établi / Werkplaatslamp



Ref.	P [W]		EAN
94W514	60	0/10	5902062945143

LAMPA WARSZTATOWA

Workshop lamp / Werkstattlampe / Лампа переносная / Лампа преносна / Stekklámpa / Lampă atelier / Dílenská lampa / Dielenská lampa / Delavniška svetilka / Lempa dirbtuvėms / Pārnēsājamā lampa / Töökoja lamp / Лампа работна / Radna lampa / Radna lampa / Λάμπα εργαστηρίου / Lámpara de taller con clip de sujeción / Lampada da officina / Lâmpada de oficina / Lampe d'établi / Werkplaatslamp



Ref.	P [W]		EAN
94W515	60	0/10	5902062945150

LAMPA WARSZTATOWA

Workshop lamp / Werkstattlampe / Лампа переносная / Лампа преносна / Stekklámpa / Lampă atelier / Dílenská lampa / Dielenská lampa / Delavniška svetilka / Lempa dirbtuvėms / Pārnēsājamā lampa / Töökoja lamp / Лампа работна / Radna lampa / Radna lampa / Λάμπα εργαστηρίου / Lámpara de taller con clip de sujeción / Lampada da officina / Lâmpada de oficina / Lampe d'établi / Werkplaatslamp

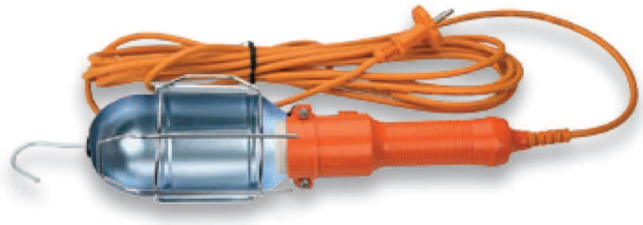

Ref.	P [W]		EAN
94W213	60	0/30	5902062942135

LAMPA WARSZTATOWA

Workshop lamp / Werkstattlampe / Лампа переносная / Лампа переносна / Stekklámpa / Lampă atelier / Dílenská lampa / Dielenská lampa / Delavniška svetilka / Lempa dirbtuvėms / Pārnēsājamā lampa / Töökoja lamp / Лампа работна / Radna lampa / Radna lampa / Λάμπα εργαστηρίου / Lámpara de taller con clip de sujeción / Lampada da officina / Lâmpada de oficina / Lampe d'établi / Werkplaatslamp



Ref.		EAN
94W244	6/24	5902062942449

LAMPA WARSZTATOWA

Workshop lamp / Werkstattlampe / Лампа переносная / Лампа переносна / Stekklámpa / Lampă atelier / Dílenská lampa / Dielenská lampa / Delavniška svetilka / Lempa dirbtuvėms / Pārnēsājamā lampa / Töökoja lamp / Лампа работна / Radna lampa / Radna lampa / Λάμπα εργαστηρίου / Lámpara de taller con clip de sujeción / Lampada da officina / Lâmpada de oficina / Lampe d'établi / Werkplaatslamp



Ref.		EAN
94W245	15/60	5902062942456

LATARKA

Torch / Taschenlampe / Фонарик / Ліхтарик / Lámpa / Injector / Baterka / Lampa / Svetilka / Žibintuvėlis / Lukturis / Põleti / Фенерче / Baterijska lampa / Lampa / Φακός / Linterna de mano / Lampadina / Lanterna / Torche / Zaklamp



Ref.		EAN
94W831	12/36	5902062948311

LATARKA

Torch / Taschenlampe / Фонарик / Ліхтарик / Lámpa / Injector / Baterka / Lampa / Svetilka / Žibintuvėlis / Lukturis / Põleti / Фенерче / Baterijska lampa / Lampa / Φακός / Linterna de mano / Lampadina / Lanterna / Torche / Zaklamp



Ref.		EAN
94W843	6/24	5902062948434

LATARKA

Torch / Taschenlampe / Фонарик / Ліхтарик / Lámpa / Injector / Baterka / Lampa / Svetilka / Žibintuvėlis / Lukturis / Põleti / Фенерче / Baterijska lampa / Lampa / Φακός / Linterna de mano / Lampadina / Lanterna / Torche / Zaklamp



Ref.		EAN
94W844	4/20	5902062948441

LATARKA

Torch / Taschenlampe / Фонарик / Ліхтарик / Lámpa / Injector / Baterka / Lampa / Svetilka / Žibintuvėlis / Lukturis / Põleti / Фенерче / Baterijska lampa / Lampa / Φακός / Linterna de mano / Lampadina / Lanterna / Torche / Zaklamp



Ref.		EAN
94W847	10/50	5902062948472

LATARKA CZOŁOWA

Headlamp / Stirnlampe / Фонарь налобный / Ліхтарик начільний / Fejlámpa / Lampă cap / Čelní baterka / Lampa čelová / Čelna svetilka / Žibintuvėlis / Lukturītis uz pieres / Esilatern / Лампа за глава / Lampa za glavu / Rucna lampa / Φακός κεφαλής / Linterna de frente / Lampadina frontale / Lanterna de testa / Torche frontale / Hoofdzaklamp



Ref.		EAN
94W813	10/50	5902062948137

LATARKA CZOŁOWA

Headlamp / Stirnlampe / Фонарь налобный / Ліхтарик начільний / Fejlámpa / Lampă cap / Čelní baterka / Lampa čelová / Čelna svetilka / Žibintuvėlis / Lukturītis uz pieres / Esilatern / Лампа за глава / Lampa za glavu / Rucna lampa / Φακός κεφαλής / Linterna de frente / Lampadina frontale / Lanterna de testa / Torche frontale / Hoofdzaklamp



Ref.		EAN
94W817	10/50	5902062948175

Latarka czołowa

Headlamp / Stirnlampe / Фонарь налобный / Ліхтарик начільний / Fejlámpa / Lampă cap / Čelní baterka / Lampa čelová / Čelna svetilka / Žibintuvėlis / Lukturītis uz pieres / Esilatern / Лампа за глава / Lampa za glavu / Rucna lampa / Φακός κεφαλής / Linterna de frente / Lampadina frontale / Lanterna de testa / Torche frontale / Hoofdzaklamp



10 LED

3AAA

Ref.		EAN
94W819	10/50	5902062948199

Detektor

Detector / Detektor / Детектор / Детектор / Detector / Detector / Detektor / Detektor / Detektor / Ieškiklis / Detektors / Detektor / Детектор / Detektor / Detektor / Ανιχνευτής / Detector / Rilevatore / Detetor / Détecteur / Detector





6F22 x1

Ref.		EAN
94W120	12/24	5902062941206

Przedłużacz

Extension cord / Verlängerungsschnur / Удлинитель / Подовжувач-переноска / Hosszabbító / Prelungitor / Prodlužovačka / Predlžovač / Podaljšek / Ilgintuvas / Pagarinātājs / Pikendusjuhe / Удължител / Produžni kabel / Produžni kabl / Προέκταση καλωδίου / Alargador / Prolunga / Extensão com interruptor / Rallonge multiprise avec disjoncteur / Verlengkabel



230V~ 50Hz

3x1,5 mm²

IP20

Ref.	L [m]	info		EAN
94W361	25	4 gniazda	0/1	5902062943613
94W362	50	4 gniazda	0/1	5902062943620

Przedłużacz

Extension cord / Verlängerungsschnur / Удлинитель / Подовжувач-переноска / Hosszabbító / Prelungitor / Prodlužovačka / Predlžovač / Podaljšek / Ilgintuvas / Pagarinātājs / Pikendusjuhe / Удължител / Produžni kabel / Produžni kabl / Προέκταση καλωδίου / Alargador / Prolunga / Extensão com interruptor / Rallonge multiprise avec disjoncteur / Verlengkabel



230V~ 50Hz

3x1,5 mm²

IP20

Ref.	L [m]	info		EAN
94W351	25	4 gniazda	0/1	5902062943514
94W352	50	4 gniazda	0/1	5902062943521



Pneumatyczne

Pneumatic

Пневматические

TOPEX

Klucz udarowy pneumatyczny

Pneumatic impact wrench / Schlagschlüssel pneumatisch / Ключ ударный пневматический / Мутроверт ударний пневматичний / Pneumatikus ütvecsavarozó / Cheie cu percuție pneumatică / Pneumatický rázový utahovák / Pneumatický príklepový kľúč / Pnevmatski udarni vijačnik / Pneumatinis atskėlimo plaktukas / Pneimatiskā sitama atslēga / Pneumaatiline löökvõti / Ударен пневматичен ключ / Pneumatski udarni ključ / Udarni pneumatski ključ / Κλειδί κρούσης αέρος / Llave de impacto neumática / Avvitatore ad impulsi pneumatico / Chave de impacto pneumática / Clef à chocs pneumatique / Pneumatisch slagsleutel



Ref.	[Nm]	[l/min]	[rpm]	kg		EAN
74L001	315	230	7 000 +/- 10%	2,4	0/10	5902062740014

Klucz udarowy pneumatyczny

Pneumatic impact wrench / Schlagschlüssel pneumatisch / Ключ ударный пневматический / Мутроверт ударний пневматичний / Pneumatikus ütvecsavarozó / Cheie cu percuție pneumatică / Pneumatický rázový utahovák / Pneumatický príklepový kľúč / Pnevmatski udarni vijačnik / Pneumatinis atskėlimo plaktukas / Pneimatiskā sitama atslēga / Pneumaatiline löökvõti / Ударен пневматичен ключ / Pneumatski udarni ključ / Udarni pneumatski ključ / Κλειδί κρούσης αέρος / Llave de impacto neumática / Avvitatore ad impulsi pneumatico / Chave de impacto pneumática / Clef à chocs pneumatique / Pneumatisch slagsleutel



Ref.	[Nm]	[l/min]	[rpm]	Ra [mm]	kg		EAN
74L002	315	230	7 000 +/- 10%	9, 10, 11, 13, 14, 17, 19, 22, 24, 27	4,45	0/10	5902062740021

Klucz kątowy pneumatyczny

Pneumatic angle wrench / Winkelschüssel pneumatisch / Ключ угловой пневматический / Мутроверт кутовий пневматичний / Pneumatikus racsni / Cheie unghiulară, pneumatică / Uhlový kľúč pneumatický / Pneumatický uhlový kľúč / Pnevmatska raglja / Pneumatinis kampinis raktas / Pneimatiskā leņķu atslēga / Pneumaatiline nurkvõti / Ъглов пневматичен ключ / Pneumatski kutni ključ / Pneumatski ugaoni ključ / Κλειδί γωνιακό αέρος / Llave articulada neumática / Avvitatore angolare pneumatico / Chave de canto pneumático / Clef d'angle pneumatique / Pneumatisch haaksleutel



Ref.	[Nm]	[l/min]	[rpm]	kg		EAN
74L007	68	115	160 +/- 10%	1,45	0/20	5902062740076

Klucz kątowy pneumatyczny

Pneumatic angle wrench / Winkelschüssel pneumatisch / Ключ угловой пневматический / Мутроверт кутовий пневматичний / Pneumatikus racsni / Cheie unghiulară, pneumatică / Uhlový kľúč pneumatický / Pneumatický uhlový kľúč / Pnevmatska raglja / Pneumatinis kampinis raktas / Pneimatiskā leņķu atslēga / Pneumaatiline nurkvõti / Ъглов пневматичен ключ / Pneumatski kutni ključ / Pneumatski ugaoni ključ / Κλειδί γωνιακό αέρος / Llave articulada neumática / Avvitatore angolare pneumatico / Chave de canto pneumático / Clef d'angle pneumatique / Pneumatisch haaksleutel



Ref.	[Nm]	[l/min]	[rpm]	Ra [mm]	kg		EAN
74L008	68	115	160 +/- 10%	9, 10, 11, 13, 14, 17, 19	2,5	0/10	5902062740083

Szlifierka prosta pneumatyczna

Pneumatic straight grinder / Schleifmaschine gerade pneumatisch / Прямой пневматический шлифовальный аппарат / Шліфмашинка пряма пневматична / Pneumatikus egyenes csiszológép / Polizor simplu, pneumatic / Přímá pneumatická bruska / Pneumatická jednoduchá brúska / Pnevmatski premi brusilnik / Pneumatinis, tiesinis šlifuoklis / Pneimatiska taisna slīpmašīna / Pneumaatiline lihtlihvija / Обикновен пневматичен шлайф / Pneumatska jednostavna brusilica / Pneumatska prosta obična brusilica / Ευθής λειαντήρας αέρος / Amoladora neumática recta / Rettificatrice pneumatica dritta / Disco de limar reto pneumático / Meuleuse droite pneumatique / Pneumatische rechte schuurmachine



Ref.	[l/min]	[rpm]	kg		EAN
74L210	115	25000 +/- 10%	0,5	0/20	5902062742100

Szlifierka prosta pneumatyczna

Pneumatic straight grinder / Schleifmaschine gerade pneumatisch / Прямой пневматический шлифовальный аппарат / Шліфмашинка пряма пневматична / Pneumatikus egyenes csiszológép / Polizor simplu, pneumatic / Přímá pneumatická bruska / Pneumatická jednoduchá brúska / Pnevmatski premi brusilnik / Pneumatinis, tiesinis šlifuoklis / Pneimatiska taisna slīpmašīna / Pneumaatiline lihtlihvija / Обикновен пневматичен шлайф / Pneumatska jednostavna brusilica / Pneumatska prosta obična brusilica / Ευθής λειαντήρας αέρος / Amoladora neumática recta / Rettificatrice pneumatica dritta / Disco de limar reto pneumático / Meuleuse droite pneumatique / Pneumatische rechte schuurmachine



Ref.	[l/min]	[rpm]	info	kg		EAN
74L211	115	25000 +/- 10%	+ kpl kamieni	1,1	0/10	5902062742117

Szlifierka kątowa pneumatyczna

Pneumatic angle grinder / Winkelschleifer pneumatisch / Шлифовальный аппарат угловой пневматический / Шліфмашинка кутова (болгарка) пневматична / Pneumatikus sarokcsiszoló / Polizor unghiular, pneumatic / Pneumatická úhlová bruska / Pneumatická uhlová brúska / Pnevmatski kotni brusilnik / Pneumatinis, kampinis šlifuoklis / Pneimatiska leņķu slīpmašīna / Pneumaatiline nurklihvija / Пневматичен ъглошлайф / Pneumatska kutna brusilica / Pneumatska ugaona brusilica / Γωνιακός λειαντήρας αέρος / Amoladora neumática angular / Rettificatrice angolare / Disco de limar de canto pneumático / Meuleuse d'angle pneumatique / Pneumatische verstekschuurmachine



Ref.	Ø [mm]	[l/min]	[rpm]	kg		EAN
74L214	125	140	10 000 +/- 10%	1,8	0/10	5902062742148

Szlifierka mimośrodowa pneumatyczna

Pneumatic orbital sander / Exzenterschleifer pneumatisch / Эксцентрический пневматический шлифовальный аппарат / Шліфмашинка ексцентрикова пневматична / Pneumatikus excentercsiszoló / Polizor excentric, pneumatic / Pneumatická excentrická bruska / Pneumatická excentrická brúska / Pnevmatski ekscentrični brusilnik / Pneumatinis, ekscentrinis šlifuoklis / Pneimatiska ekscentriska slīpmašīna / Pneumaatiline ekstsentriklihvija / Пневматичен ексцентършлайф / Pneumatska ekscentarska brusilica / Pneumatska ekscentrična brusilica / Έκκεντρο τριβείο αέρος / Lijadora neumática excéntrica / Rettificatrice eccentrica / Disco de limar para excêntrico pneumática / Meuleuse excentrique pneumatique / Pneumatische excenter schuurmachine



Ref.	Ø [mm]	[l/min]	[rpm]	kg		EAN
74L215	150	140	9 000 +/- 10%	2,3	0/10	5902062742155

Wiertarka pneumatyczna

Pneumatic drill / Bohrmaschine pneumatisch / Пневматическая дрель / Дриль пневматичний / Pneumatikus fúrógép / Bormașină pneumatică / Pneumatická vrtačka / Pneumatická vŕtačka / Pnevmatski vrtalnik / Pneumatinis gręžtuvas / Pneimatiska urbjmašīna / Pneumaatiline trell / Пневматична пробивна машина / Pneumatska bušilica / Pneumatska bušilica / Δράπανο αέρος / Taladradora neumática / Trapano penumatico / Berbequim pneumático / Erçeuse pneumatique / Pneumatische boormachine



Ref.	[mm]	[l/min]	[rpm]	kg		EAN
74L220	10	115	1 800 +/- 10%	1,8	0/10	5902062742209

Zszywacz pneumatyczny

Pneumatic stapler / Pneumatische Heftmaschine / Степлер пневматический / Степлер пневматичний / Pneumatikus tűzőgép / Capsator pneumatic / Pneumatická sešívačka / Pneumatická zošívačka / Pnevmatski spenjač / Pneumatinis kablių pistoletas / Pneimatiskais skavotājs / Pneumaatiline klambripüstol / Пневматичен телбод / Pneumatska klamerica / Pneumatska heftalica / Συρραπτικό αέρος / Grapadora neumática / Cucitrice penumatica / Máquina de pontear pneumática / Agrafeuse pneumatique / Pneumatische hechtmachine



Ref.	kg		EAN
74L231	2,0	0/1	5902062742315

Zszywacz pneumatyczny

Pneumatic stapler / Pneumatische Heftmaschine / Степлер пневматический / Степлер пневматичний / Pneumatikus tűzőgép / Capsator pneumatic / Pneumatická sešívačka / Pneumatická zošívačka / Pnevmatski spenjač / Pneumatinis kablių pistoletas / Pneimatiskais skavotājs / Pneumaatiline klambripüstol / Пневматичен телбод / Pneumatska klamerica / Pneumatska heftalica / Συρραπτικό αέρος / Grapadora neumática / Cucitrice penumatica / Máquina de pontear pneumática / Agrafeuse pneumatique / Pneumatische hechtmachine



Ref.	kg		EAN
74L232	1,2	0/1	5902062742322

Zszywki

Staples / Klammern / Скобы / Скоби / Tűzőkapocs / Capsator / Sešívací spony / Sponky / Sponke / Kabės / Skavas / Klambrid / Телчета / Municija za klamericu / Heftalica / Συρραπτήρες / Grapas / Punti metallici / Pontas / Agrafes / Hechters



typ 80

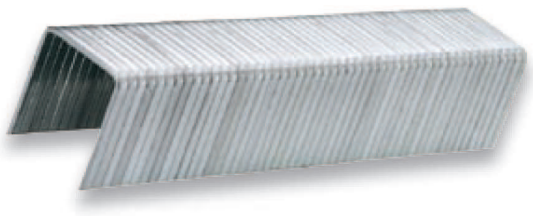

Ref.	L [mm]	N		EAN
41E134	12	1000	0/120	5902062411341
41E135	14	1000	0/120	5902062411358
41E136	16	1000	0/120	5902062411365

Zszywki

Staples / Klammern / Скобы / Скоби / Tűzőkapocs / Capsator / Sešívací spony / Sponky / Sponke / Kabės / Skavas / Klambrid / Телчета / Municija za klamericu / Heftalica / Συρραπτήρες / Grapas / Punti metallici / Pontas / Agrafes / Hechters



typ 90



Ref.	Typ	L [mm]	N		EAN
41E118	90	18	7200	0/8	5902062411181
41E125	90	25	9600	0/6	5902062411259

Gwoździe

Nails / Nägel / Гвозди / Цвяхи / Tűzőgépszeg / Cuie / Hřebíky / Klince / Žeblji / Vinys / Naglas / Naelad / Пирони за макер / Čavlići za pneumatsku klamericu / Municija za heftalicu / Καρφιά / Clavos / Chiodi / Pregos / Clous / Spijkers

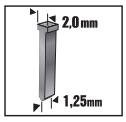

typ 300



Ref.	Typ	L [mm]	N		EAN
41E225	300	25	5000	0/18	5902062412256
41E232	300	32	5000	0/18	5902062412324

Naolejacz

Oiler / Ölgerät / Смазыватель / Оливорозпилювач / Olajozó / Gresor de ulei / Mazací jednotka / Olejovač / Lubrikator / Tepalinė / Ieeļļotājs / Õlitusseade / Смазвач / Nauljivač / Podmazivač / Ψεκαστήρας λαδιού / Lubrificador / Oliatore dell'aria / Máquina oleadora / Huileur / Smeertoestel

1/4"



Ref.		EAN
74L240	0/100	5902062742407

Młotek udarowy pneumatyczny

Pneumatic impact hammer / Schlaghammer pneumatisch / Молоток ударный пневматический / Перфоратор пневматичний / Pneumatikus vésőkalapács / Ciocan cu percuție pneumatică / Pneumatické rázové kladivko / Pneumatické príklepové kladivko / Pnevmatsko udarno kladivo / Pneumatinis atskėlimo plaktukas / Pneimatiskais sitamais āmurs / Pneumaatiline löökvasar / Пневматичен ударен чук / Pneumatski udarni čekić / Udarni pneumatski čekić / Κρουστική σφύρα αέρος / Martillo neumático de impacto / Martello pneumatico / Martelo de impacto pneumático / Martelet à chocs pneumatique / Pneumatische slaghamer



10,2 Ø [mm]

6-8 bar

CE

Ref.	[l/min]	[bpm]	kg		EAN
74L331	140	4500 +/- 10%	1,7	1/10	5902062743312

Sprężyna

Spring / Feder / Пружина / Пружина / Rugó / Arc / Pružina / Pružina / Vzmet / Spyruoklė / Atspere / Vedru / Пружина / Opruga / Opruga / Ελατήριο / Muelle / Molla / Mola / Ressort



Ref.		EAN
74L333		5902062743336

Dłuta

Chisel set / Beitelsatz / Набор долот / Зубила та пробивачі / Vésőkészlet / Set dălți / Sada dlát / Súprava dlát / Garnitura dlet / Kaltų komplektas / Kaltu komplekts / Peitlite komplekt / Секачи и шило / Špica / Sekac / Συλλογή από αμίλες / Juego de formones / Set di scalpelli / Conjunto de Raspadores / Jeu de ciseaux

x4



Ref.		EAN
74L335		5902062743350

Pistolet natryskowy

Spray gun / Sprühpistole / Пистолет-распылитель / Фарбопульт / Szórópisztoly / Pistol de duş / Stříkací pistole / Striekacia pištoľ / Brizgalna pištola / Purškimo pistoletas / Pistole-smidzinātājs / Pihustuspüstol / Пистолет - пулверизатор / Pištolj za prskanje / Pištolj za prskanje / Πιστόλι ψεκασμού / Pistola de aspersión / Pistola a spruzzo / Pistola de borrifar / Pistolet à projection / Spuitpistool



hobby
230V~ 50Hz
0,6 Ø [mm]

Ref.	[l]	P [W]	[g/min]	kg		EAN
75M001	1	50	160	1	1/10	5902062750013

Zestaw lakierniczy

Lacquer set / Lackierset / Набор для лакирования / Комплект до лакофарбувальних робіт / Festékszóró szett / Garnitură de lăcuit / Lakovací sada / Súprava na lakovanie / Komplet za lakiranje / Komplektas dažytojui / Laku komplekts / Lakkimiskomplekt / Комплект за лакиране / Set za lakiranje / Pribor za lakiranje / Σετ βερνικώματος / Juego de herramientas para barnizado / Completo per verniciatura / Kit p. Verniz / Jeu d'outils de peinture / Lakset



hobby
x5
1,5 Ø [mm]

Ref.	kg		EAN
75M101	2,3	0/12	5902062152381

Pistolet natryskowy

Spray gun / Sprühpistole / Пистолет-распылитель / Фарбопульт / Szórópisztoly / Pistol de duş / Stříkací pistole / Striekacia pištoľ / Brizgalna pištola / Purškimo pistoletas / Pistole-smidzinātājs / Pihustuspüstol / Пистолет - пулверизатор / Pištolj za prskanje / Pištolj za prskanje / Πιστόλι ψεκασμού / Pistola de aspersión / Pistola a spruzzo / Pistola de borrifar / Pistolet à projection / Spuitpistool



hobby
4 bar
1,5 Ø [mm]
CE

L | l/min | Ø [mm] | 3R

Ref.	[l]	[l/min]	[mm]			EAN
75M201	0,6	75-230	1,5 - 1,8	2	1/50	5902062752017

Pistolet natryskowy

Spray gun / Sprühpistole / Пистолет-распылитель / Фарбопульт / Szórópisztoly / Pistol de duş / Stříkací pistole / Striekacia pištoľ / Brizgalna pištola / Purškimo pistoletas / Pistole-smidzinātājs / Pihustuspüstol / Пистолет - пулверизатор / Pištolj za prskanje / Pištolj za prskanje / Πιστόλι ψεκασμού / Pistola de aspersión / Pistola a spruzzo / Pistola de borrifar / Pistolet à projection / Spuitpistool



hobby
4 bar
1,5 Ø [mm]
CE

L | l/min | Ø [mm] | 3R

Ref.	[l]	[l/min]	[mm]			EAN
75M206	1,0	75-230	1,5 - 1,8	2	1/35	5902062752062

Pistolet do farb strukturalnych

Gun for structure paints / Spritzpistole für Strukturfarben / Покрасочный пистолет для структуральной краски / Пістолет до структурних фарб / Szórópisztoly strukturális festékekhez / Pistol pentru vopsele structurale / Pistole na strukturální barvy / Pištoľ na štrukturálne farby / Pištola za strukturne barve / Pistoletas struktūriniams dažams / Pistole strukturālām krāsām / Struktuurvärvide püstol / Пистолет за структурални бои / Pištolj za guste boje / Pištolj za strukturalne farbe / Πιστόλι βασικής βαφής / Pistola para pintura estructural / Pistool voor structurele verven



semi professional
3.5 bar
4.0 6.0 8.0 Ø [mm]
CE

L

Ref.	[l]		EAN
75M220	6	1/8	5902062752208

Pistolet do pompowania

Inflating gun / Pumpenpistole / Пистолет для подкачки шин / Пістолет до помпування / Kerékfúvató pisztoly / Pistol de pompare / Umflare / Plnící pistole / Pumpovacia pištoľ / Pištola za črpanje / Siurbimo pistoletas / Sūknēšanas pistole / Püstolpump / Пистолет за изпомпване / Pištolj za pumpanje / Pištolj za pumpanje / Πιστόλι φουσκώματος ελαστικών / Pistola para inflar / Pistola per pompaggio / Pistola p. Bomba / Pistolet de pompage / Pompistool



hobby
CE

Ref.	info	ø mm		EAN
75M301	wężyk	63	0/40	5902062753014

Pistolet do przedmuchiwania

Blowing gun / Pistole zum Durchblasen / Пистолет для продувания / Пістолет до продування / Lefúvató pisztoly / Pistol de baleiaj / Pistole pro profukování / Prefukovacia pištoľ / Izpihovalna pištola / Prapūtimo pistoletas / Caurpūšanas pistole / Läbiloputuspüstol / Пистолет за продухване / Pištolj za ispuhivanje / Pištolj za produvavanje / Πιστόλι αέρος / Pistola de limpieza a chorro de aire / Pistola per lavaggio / Pistola para soprar / Pistolet de soufflage / Afblaaspistool



Ref.		EAN
75M401	0/200	5902062754011

Pistolet do przedmuchiwania

Blowing gun / Pistole zum Durchblasen / Пистолет для продувания / Пістолет до продування / Lefúvató pisztoly / Pistol de baleiaj / Pistole pro profukování / Prefukovacia pištoľ / Izpihovalna pištola / Prapūtimo pistoletas / Caurpūšanas pistole / Läbiloputuspüstol / Пистолет за продухване / Pištolj za ispuhivanje / Pištolj za produvavanje / Πιστόλι αέρος / Pistola de limpieza a chorro de aire / Pistola per lavaggio / Pistola para soprar / Pistolet de soufflage / Afblaaspistool



Ref.		EAN
75M402	0/100	5902062754028

Pistolet do ropowania

Washing gun for oil / Pistole zum Spülen mit Erdöl / Пистолет-распылитель для нефти / Пістолет до промивання під тиском (детергентами) / Olajszóró pisztoly / Pistol de stropt cu petrol / Rozprášovací pistole / Ostrekovacia pištoľ / Pištola za naftiranje / Tepalo purškimo pistoletas / Naftas pistole / Määrdepüstol / Пистолет за нафтиране / Pištolj za čišćenje derivatom / Pištolj prskalica / Πιστόλι πετρελαίου / Pistola de limpieza con petróleo / Pistola per lavaggio con petrolio / Pistola do ropowania / Pistolet pour la projection de pétrole / Oliepistool



Ref.		EAN
75M405	0/10	5902062754066

Filtr - odwadniacz

Draining filter / Entwässerungsfilter / Фильтр-осушитель / Фільтр сепараторний / Víztelenítő szűrő / Filtru - dezodorizant / Filtr - odvodňovač / Filter - odvodňovač / Filter - odvodni / Filtras-džiovintuvas / Filtrs - atūdeņotājs / Veefilter / Филтър за отводняване / Filtar za upijanje vode / Filter - odvodni / Φίλτρο αφύγρανσης / Filtro de drenaje / Filtro - separatore dell'acqua / Filtroo / Filtre purgeur / Filter - drainage



Ref.		EAN
75M559	0/50	5902062755599

Regulator ciśnienia

Pressure regulator / Druckregler / Регулятор давления / Регулятор тиску / Nyomásszabályzó / Regulator de presiune / Regulátor tlaku / Regulátor tlaku / Regulator tlaka / Spaudimo reguliatorius / Spiediena regulators / Rõhuregulaator / Регулатор на налягането / Regulator pritiska / Regulator pritiska / Ρυθμιστής πίεσης / Regulador de presión / Regolatore di pressione / Regulador de pressão / Régulateur de pression / Drukregelaar



Ref.			EAN
75M655	75M211	0/100	5902062756558

Przewód ciśnieniowy

Pressure hose / Druckleitung / Шланг высокого давления / Шланг високого тиску / Magasnyomású tömlő / Furtun de presiune / Tlaková hadice / Tlakové potrubie / Tlačna cev / Slėginis vamzdis / Spiediena vads / Rõhuvoolik / Нагнетателен проводник / Tlační vodič / Crevo za pritisak / Εύκαμπτος σωλήνας υψηλής πίεσης / Tubo de presión / Filo di pressione / Cabo de tensão / Durite de pression / Drukleiding



Ref.	[m]		EAN
75M680	5	0/200	5902062756800
75M681	10	0/100	5902062756817
75M682	15	0/100	5902062756824



Ogrodowe
Garden
Огородное

TOPEX

SEKATOR

Pruning scissors / Baumschere / Секатор / Секатор / Metszőolló / Foarfecă de grădină / Zahradnické nůžky / Záhradnícke nožnice / Škarje / Sekatorius / Dārza grieznes / Lõikur / Градинарски ножици / Vrtne škare / Baštenske makaze / Ψαλίδι κήπου / Tijeras podaderas / Cesoie / Takkenschaar



Ref.				EAN
15A200	185 mm	42 mm	12/72	5902062802002

SEKATOR

Pruning scissors / Baumschere / Секатор / Секатор / Metszőolló / Foarfecă de grădină / Zahradnické nůžky / Záhradnícke nožnice / Škarje / Sekatorius / Dārza grieznes / Lõikur / Градинарски ножици / Vrtne škare / Baštenske makaze / Ψαλίδι κήπου / Tijeras podaderas / Cesoie / Takkenschaar



Ref.				EAN
15A201	190 mm	41 mm	12/72	5902062802019

SEKATOR

Pruning scissors / Baumschere / Секатор / Секатор / Metszőolló / Foarfecă de grădină / Zahradnické nůžky / Záhradnícke nožnice / Škarje / Sekatorius / Dārza grieznes / Lõikur / Градинарски ножици / Vrtne škare / Baštenske makaze / Ψαλίδι κήπου / Tijeras podaderas / Cesoie / Takkenschaar



Ref.				EAN
15A202	220 mm	49 mm	12/72	5902062802026

SEKATOR

Pruning scissors / Baumschere / Секатор / Секатор / Metszőolló / Foarfecă de grădină / Zahradnické nůžky / Záhradnícke nožnice / Škarje / Sekatorius / Dārza grieznes / Lõikur / Градинарски ножици / Vrtne škare / Baštenske makaze / Ψαλίδι κήπου / Tijeras podaderas / Cesoie / Takkenschaar



Ref.				EAN
15A203	205 mm	51 mm	12/72	5902062802033

SEKATOR

Pruning scissors / Baumschere / Секатор / Секатор / Metszőolló / Foarfecă de grădină / Zahradnické nůžky / Záhradnícke nožnice / Škarje / Sekatorius / Dārza grieznes / Lõikur / Градинарски ножици / Vrtne škare / Baštenske makaze / Ψαλίδι κήπου / Tijeras podaderas / Cesoie / Takkenschaar



Ref.				EAN
15A204	220 mm	56 mm	10/60	5902062802040

SEKATOR DO GAŁĘZI

Pruning shears / Astschere / Секатор для веток / Сучкоріз / Ágvágó / Foarfecă de crengi / Zahradnické nůžky na větve / Nožnice na konáre / Škarje za veje / Sekatorius šakoms / Zaru grieznes / Oksalõikur / Градинарски ножици за клони / Vrtne škare za granje / Baštenske makaze za grane / Ψαλίδι κλαδέματος / Tijeras podaderas para ramas / Troncarami / Takkenschaar



Ref.				EAN
15A250	700 mm	60 mm	0/12	5902062802507

SEKATOR DO GAŁĘZI

Pruning shears / Astschere / Секатор для веток / Сучкоріз / Ágvágó / Foarfecă de crengi / Zahradnické nůžky na větve / Nožnice na konáre / Škarje za veje / Sekatorius šakoms / Zaru grieznes / Oksalõikur / Градинарски ножици за клони / Vrtne škare za granje / Baštenske makaze za grane / Ψαλίδι κλαδέματος / Tijeras podaderas para ramas / Troncarami / Takkenschaar



Ref.				EAN
15A251	740 mm	80 mm	0/12	5902062802514

SEKATOR DO GAŁĘZI

Pruning shears / Astschere / Секатор для веток / Сучкоріз / Ágvágó / Foarfecă de crengi / Zahradnické nůžky na větve / Nožnice na konáre / Škarje za veje / Sekatorius šakoms / Zaru grieznes / Oksalõikur / Градинарски ножици за клони / Vrtne škare za granje / Baštenske makaze za grane / Ψαλίδι κλαδέματος / Tijeras podaderas para ramas / Troncarami / Takkenschaar



Ref.				EAN
15A252	680 mm	96 mm	0/12	5902062802521

Sekator do gałęzi

Pruning shears / Astschere / Секатор для веток / Сучкоріз / Ágvágó / Foarfecă de crengi / Zahradnické nůžky na větve / Nožnice na konáre / Škarje za veje / Sekatorius šakoms / Zaru grieznes / Oksalõikur / Градинарски ножици за клони / Vrtne škare za granje / Baštenske makaze za grane / Ψαλίδι κλαδέματος / Tijeras podaderas para ramas / Troncarami / Takkenschaar



Ref.				EAN
15A253	700-1000 mm	96 mm	0/6	5902062802538

Sekator do gałęzi

Pruning shears / Astschere / Секатор для веток / Сучкоріз / Ágvágó / Foarfecă de crengi / Zahradnické nůžky na větve / Nožnice na konáre / Škarje za veje / Sekatorius šakoms / Zaru grieznes / Oksalõikur / Градинарски ножици за клони / Vrtne škare za granje / Baštenske makaze za grane / Ψαλίδι κλαδέματος / Tijeras podaderas para ramas / Troncarami / Takkenschaar



Ref.				EAN
15A254	700 mm	100 mm	0/12	5902062802545

Sekator gąsienicowy

Branch lopper / Raupenbaumschere / Секатор гусеничный / Секатор гусеничний / Hernyózó olló / secator crengi / Nůžky na prořezávání stromů / Pílka + nožnice na konáre / Vzvodne obrezovalne škarje / Sekatorius su grandine / Grieznes ar zāģi zariem / Oksakärpimiskäärid / Τριον за клони / Pila za grane / Testera za grane / Μπορντουροψάλιδο / Cesoia cingolata / Podadeira de fita / Sécateur à chenilles / Snoeischaar



15A256

15A257

Ref.	Info		EAN
15A256	220 mm	0/10	5902062802569
15A257	1,28 - 2,40 m	0/10	5902062802576

Piła do gałęzi

Pruning saw / Astsäge / Ножовка / Пилка садова / Ferăstrău pentru crengi / Pila na větve / Pílka na konáre / Žaga za veje / Pjūklas šakoms / Zaru zāģis / Oksasaag / Τριον за клони / Pila za granje / Testera za grane / Πριόνι κήπου / Sierra para ramas / Segaccio tagliarami / Serra para ramos / Scie pour coupe de branches / Takkenzaag



Ref.	Info		EAN
15A199	300 mm	10/40	5902062801999

Nożyce do żywopłotu

Hedge trimmer / Heckenschere / Ножницы для живых изгородей / Ножиці до живоплоту (кущоріз) / Sövényvágó / Cuțit de grădină / Nůžky na živý plot / Nožnice na živý plot / Škarje za živo mejo / Gyvatvorių žirklės / Dzīvžoga šķēres / Hekikäärid / Ножици за жив плет / Škare za živicu / Makaze za živicu / Ψαλίδι μπορντούρας / Tijeras para setos / Forbici da siepe / Tesoura p. Vedação / Cisaille à haie / Hekscharen



Ref.				EAN
15A310	550 mm	185 mm	0/12	5902062803108

Nożyce do żywopłotu

Hedge trimmer / Heckenschere / Ножницы для живых изгородей / Ножиці до живоплоту (кущоріз) / Sövényvágó / Cuțit de grădină / Nůžky na živý plot / Nožnice na živý plot / Škarje za živo mejo / Gyvatvorių žirklės / Dzīvžoga šķēres / Hekikäärid / Ножици за жив плет / Škare za živicu / Makaze za živicu / Ψαλίδι μπορντούρας / Tijeras para setos / Forbici da siepe / Tesoura p. Vedação / Cisaille à haie / Hekscharen



Ref.				EAN
15A311	550 mm	200 mm	0/12	5902062803115

Nożyce do żywopłotu

Hedge trimmer / Heckenschere / Ножницы для живых изгородей / Ножиці до живоплоту (кущоріз) / Sövényvágó / Cuțit de grădină / Nůžky na živý plot / Nožnice na živý plot / Škarje za živo mejo / Gyvatvorių žirklės / Dzīvžoga šķēres / Hekikäärid / Ножици за жив плет / Škare za živicu / Makaze za živicu / Ψαλίδι μπορντούρας / Tijeras para setos / Forbici da siepe / Tesoura p. Vedação / Cisaille à haie / Hekscharen



Ref.				EAN
15A312	670 - 880 mm	200 mm	0/12	5902062803122

Nożyce do trawy

Grass trimmer / Rasenschere / Ножницы для травы / Ножиці до трави / Fűnyíró olló / Cuțit pentru iarbă / Nůžky na trávu / Nožnice na trávu / Škarje za travo / Žolės žirklės / Zāles šķēres / Murukäärid / Ножици за трева / Škare za travu / Makaze za travu / Ψαλίδι γκαζόν / Tijeras para césped / Forbici da erba / Tesoura para relva / Cisaille à gazon / Grasscharen



Ref.				EAN
15A300	340 mm	130 mm	10/60	5902062803009

Nożyce do trawy

Grass trimmer / Rasenschere / Ножницы для травы / Ножиці до трави / Fűnyíró olló / Cuțit pentru iarbă / Nůžky na trávu / Nožnice na trávu / Škarje za travo / Žolės žirklės / Zāles šķēres / Murukäärid / Ножици за трева / Škare za travu / Makaze za travu / Ψαλίδι γκαζόν / Tijeras para césped / Forbici da erba / Tesoura para relva / Cisaille à gazon / Grasscharen



Ref.				EAN
15A301	330 mm	130 mm	12/60	5902062803016

Widły

Fork / Gabel / Вилы / Вила / Villa / Furcă / Vidle / Vidly / Vile / Šakės / Dakšas / Hark / Вила / Vile / Vile / Πηρούνα / Horca / Forcone / Forcado / Fourche / Vork



Ref.	Info		EAN
05A104	1065 mm	0/12	5902062801043

Widły

Fork / Gabel / Вилы / Вила / Villa / Furcă / Vidle / Vidly / Vile / Šakės / Dakšas / Hark / Вила / Vile / Vile / Πηρούνα / Horca / Forcone / Forcado / Fourche / Vork



Ref.	Info		EAN
05A106	1500 mm	0/12	5902062801067

Motyka

Hoe / Handhacke / Мотыга / Cana / Kapa / Săpăligă / Motyka / Motyka / Motika / Kauptukas / Kaplis / Kõblas / Мотика / Motika / Motika / Toána / Azada / Zappa / Enxada / Brosse à joints / Schoffel



Ref.			EAN
15A132	140 mm	0/24	5902062801326
15A134	160 mm	0/1	5902062801340
15A136	180 mm	0/1	5902062801364

Grabie

Rake / Rechen / Граблі / Гребли / Gereblye / Greblă / Hrábě / Hrable / Grablje / Grėblys / Grābeklis / Reha / Грело / Grablje / Grabulje / Τσουγκράνα / Rastrillo / Rastrello / Ancinho / Râteaux / Hark

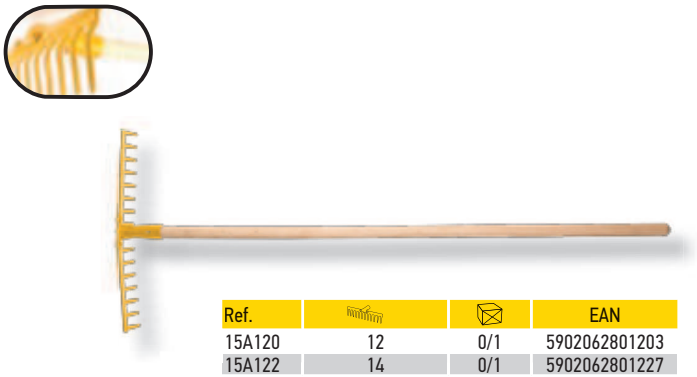

Ref.			EAN
15A120	12	0/1	5902062801203
15A122	14	0/1	5902062801227
15A124	16	0/1	5902062801241

Grabie

Rake / Rechen / Граблі / Гребли / Gereblye / Greblă / Hrábě / Hrable / Grablje / Grėblys / Grābeklis / Reha / Грело / Grablje / Grabulje / Τσουγκράνα / Rastrillo / Rastrello / Ancinho / Râteaux / Hark



Ref.	Info		EAN
15A112	1193 mm	0/1	5902062801128

Grabie

Rake / Rechen / Граблі / Гребли / Gereblye / Greblă / Hrábě / Hrable / Grablje / Grėblys / Grābeklis / Reha / Грело / Grablje / Grabulje / Τσουγκράνα / Rastrillo / Rastrello / Ancinho / Râteaux / Hark

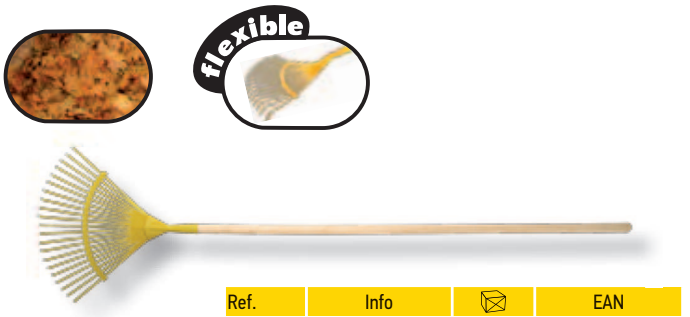

Ref.	Info		EAN
15A114	1193 mm	0/1	5902062801142

Grabie

Rake / Rechen / Граблі / Гребли / Gereblye / Greblă / Hrábě / Hrable / Grablje / Grėblys / Grābeklis / Reha / Грело / Grablje / Grabulje / Τσουγκράνα / Rastrillo / Rastrello / Ancinho / Râteaux / Hark



Ref.	Info		EAN
15A110	1280 mm	0/1	5902062801104

Miotła

Broom / Besen / Метла / Мітла / Seprű / Mătură / Metla / Metla / Metla / Šluota / Slota / Luud / Метла / Metla / Metla / Σκούπα / Escoba / Scopa / Vara / Balai / Bezem



Ref.	Info		EAN
15A140	1400 mm	0/1	5902062801401

Szczotka do fug

Grout brush / Fugenbürste / Щетка для фуг / Щітка для стиків / X / Perie pentru rosturi / Kartáč na spáry / Kefka na škáry / Krtača za fuge / Tarpų šepetys / Gropju suka / Vuugihari / Четка за фуги / Četka za fugiranje / Četka za fuge / Βούρτσα ρευστοκονιάματος / Cepillo para juntas / Spazzola per fughe / Escova para juntas / Binette / Voegbezem



Ref.	Info		EAN
15A158	1300 mm	0/1	5902062801586

Zestaw narzędzi ogrodowych

Garden tool set / Gartenwerkzeugset / Комплект садовых инструментов / Комплект городного інструменту / Kerti szerszámkészlet / Set unelte de grădinărit / Sada zahradnického nářadí / Súprava záhradného náradia / Komplet vrtnih orodij / Sodo įrankių rinkinys / Dārza instrumentu komplekts / Aiatööriistade komplekt / Комплект градинарски инструменти / Set vrtnog alata / Pribor alata za baštu / Σετ εργαλείων κήπου / Juego de herramientas de jardín / Completo di attrezzi per giardinaggio / Kit de ferramentas / Jeu d'outils / Set van tuingereedschap



Ref.	Info		EAN
15A410	3 pcs	0/20	5902062804105

Zestaw narzędzi ogrodowych

Garden tool set / Gartenwerkzeugset / Комплект садовых инструментов / Комплект городного інструменту / Kerti szerszámkészlet / Set unelte de grădinărit / Sada zahradnického nářadí / Súprava záhradného náradia / Komplet vrtnih orodij / Sodo įrankių rinkinys / Dārza instrumentu komplekts / Aiatööriistade komplekt / Комплект градинарски инструменти / Set vrtnog alata / Pribor alata za baštu / Σετ εργαλείων κήπου / Juego de herramientas de jardín / Completo di attrezzi per giardinaggio / Kit de ferramentas / Jeu d'outils / Set van tuingereedschap



Ref.	Info		EAN
15A411	3 pcs	0/32	5902062804112

Łopatka

Garden trowel / Kleiner spaten / Лопатка / Лопатка / Kislapát / Lopată / Lopatka / Lopatka / Lopatica / Kastuvėlis / Lāpstiņa / Istutuskühvel / Лопатка / Lopatica / Lopatica / Φτυαράκι / Pala de jardinero / Paletta Ombro / L'épaule / Tuintroffel



Ref.	Info		EAN
15A405	340 mm	6/36	5902062804051

Łopatka

Garden trowel / Kleiner spaten / Лопатка / Лопатка / Kislapát / Lopată / Lopatka / Lopatka / Lopatica / Kastuvėlis / Lāpstiņa / Istutuskühvel / Лопатка / Lopatica / Lopatica / Φτυαράκι / Pala de jardinero / Paletta Ombro / L'épaule / Tuintroffel



Ref.	Info		EAN
15A406	350 mm	6/36	5902062804068

Grabki

Small rake / Kleiner rechen / Грабли / Грабельки / Gereblye / Greblă / Hrable / Hrabličky / Grabljice / Grėbliukas / Grābeklis / Reha / Градинарско гребло / Grablje / Grabljice / Τσουγκράνα / Rastrillo / Rastrellino / Forquilhas / Petit râteau / Hark



Ref.	Info		EAN
15A407	340 mm	6/36	5902062804075

Pazurki

Hand cultivator / Handkultivator / Тяпка посадочная / Розпушувач / Talajlazító / Scormonitor / Kypřič půdy / Vidličky / Rahljač / Purentuvas / Zemes irdinātājs / Kobesti / Малки градинарски гребла / Male grablje / Grabljice / Σκαλιστήρι / Rastrillo pequeño / Tridente / Sacho / Griffes / Kweker



Ref.	Info		EAN
15A408	365 mm	6/36	5902062804082

Motyczka

Small hoe / Handhacke / Тяпка / Сапка / Ültető kapa / Săpăligă / Motyčka / Motyčka / Motika / Kauptukas / Kaplis / Kõblas / Малка мотика / Mala motika / Motičica / Τσάπα / Azadilla / Zappetta / Enxada pequena / Houlette / Schoffel

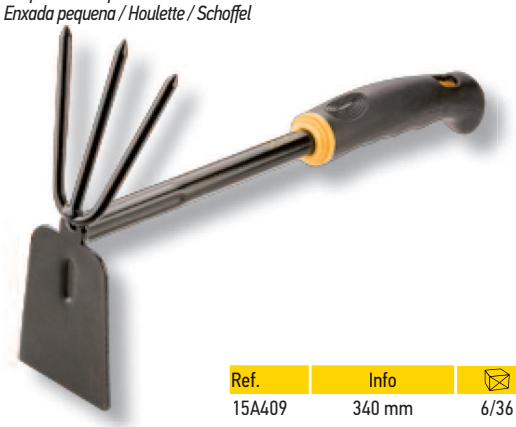

Ref.	Info		EAN
15A409	340 mm	6/36	5902062804099

Łopatka

Garden trowel / Kleiner spaten / Лопатка / Лопатка / Kislapát / Lopată / Lopatka / Lopatka / Lopatica / Kastuvėlis / Lāpstiņa / Istutuskühvel / Лопатка / Lopatica / Lopatica / Φτυαράκι / Pala de jardinero / Paletta Ombro / L'épaule / Tuintroffel



Ref.	Info		EAN
15A400	365 mm	25/100	5902062804006

Łopatka

Garden trowel / Kleiner spaten / Лопатка / Лопатка / Kislapát / Lopată / Lopatka / Lopatka / Lopatica / Kastuvėlis / Lāpstiņa / Istutuskühvel / Лопатка / Lopatica / Lopatica / Φτυαράκι / Pala de jardinero / Paletta Ombro / L'épaule / Tuintroffel



Ref.	Info		EAN
15A401	365 mm	25/100	5902062804013

Grabki

Small rake / Kleiner rechen / Грабли / Грабельки / Gereblye / Greblă / Hrable / Hrabličky / Grabljice / Grėbliukas / Grābeklis / Reha / Градинарско гребло / Grablje / Grabljice / Τσουγκράνα / Rastrillo / Rastrellino / Forquilhas / Petit râteau / Hark

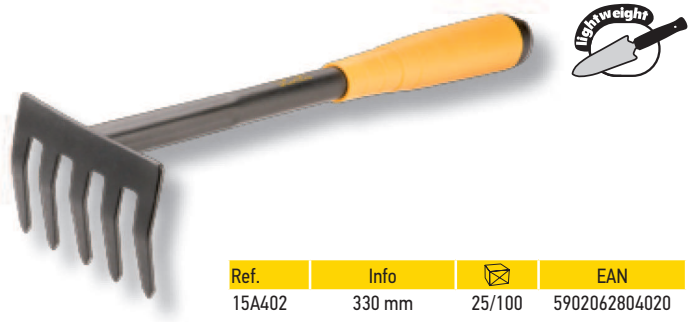

Ref.	Info		EAN
15A402	330 mm	25/100	5902062804020

Pazurki

Hand cultivator / Handkultivator / Тяпка посадочная / Розпушувач / Talajlazító / Scormonitor / Kypřič půdy / Vidličky / Rahljač / Purentuvas / Zemes irdinātājs / Kobesti / Малки градинарски гребла / Male grablje / Grabljice / Σκαλιστήρι / Rastrillo pequeño / Tridente / Sacho / Griffes / Kweker



Ref.	Info		EAN
15A403	410 mm	25/100	5902062804037

Motyczka

Small hoe / Handhacke / Тяпка / Сапка / Ültető kapa / Săpăligă / Motyčka / Motyčka / Motika / Kauptukas / Kaplis / Kõblas / Малка мотика / Mala motika / Motičica / Τσάπα / Azadilla / Zappetta / Enxada pequena / Houlette / Schoffel



Ref.	Info		EAN
15A404	340 mm	25/100	5902062804044

Zraszacz

Sprinkler / Regner / Ороситель / Зрошувач / Esőztető szórófej / Pulverizator / Postřikovač / Postrekovač / Škropilnik / Purkštuvas / Lietētājs / Kastmispihusti / Оросители пръскачки / Raspršivač za vodu / Prskalica / Εκτοξευτήρας άρδευσης / Aspersor / Spruzzatore / Aspersor / Arroseur / Sproeier



Ref.	Info		EAN
15A504	3 l	0/6	5902062805041
15A505	5 l	0/6	5902062805058
15A506	7 l	0/6	5902062805065

Obrzeże do trawników

Lawn edge fence / Rasenrand / Ограничитель газонный / Стрічка бордюрна, газонна / Ágyásszegély / Margine de pajiște / Okraj travníků / Obruby na trávníky / Travniški robniki / Vejos krašto juosta / Zālāja apmales / Muruääris / Кант за тревна площ / Rub za travnjake / Ivičnjak za travnjake / Ταινία οριοθέτησης γκαζόν / Borde para césped / Bordi per aiuole Vedação de relva / Bande de jointure de gazon / Gazon rand



Ref.	Info	✉	EAN
15A500	10 cm x 9 m	0/24	5902062805003
15A501	15 cm x 9 m	0/12	5902062805010
15A502	20 cm x 9 m	0/12	5902062805027

Drut ogrodowy

Garden wire / Gartendraht / Проволока садовая / Дріт садовий / Kötözőhuzal / Sârmă pentru grădină / Zahradní drát / Záhradný drôt / Vrtna žica / Sodo viela / Dārza stieples / Aiatraat / Тел градинарска / Vrtna žica / Baštenska žica / Σύρμα κήπου / Alambre de jardín / Filo di ferro plastificato / Arame de jardim / Fil de jardin / Tuindraad





Ref.	Info	✉	EAN
15A503	25 mm	24/144	5902062805034