

Akcesoria metalowe

R-TS Wkręty hartowane

ocynkowane

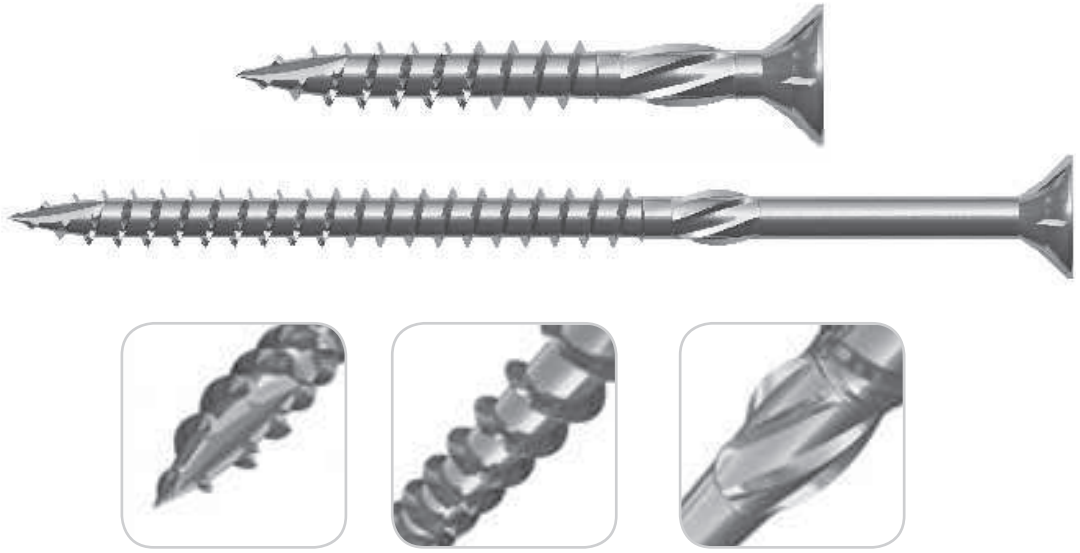

Indeks	mm		● / ◗	szt.	szt.	Dostępność	
R-TS-3016	3.0×16	T10	●	1 000	32 000	●	
R-TS-3020	3.0×20	T10	●	1 000	32 000	●	
R-TS-3025	3.0×25	T10	●	1 000	16 000	●	
R-TS-3030	3.0×30	T10	◗	1 000	16 000	●	
R-TS-3035	3.0×35	T10	◗	1 000	8 000	●	
R-TS-3040	3.0×40	T10	◗	1 000	6 000	●	
R-TS-3516	3.5×16	T20	●	1 000	32 000	●	
R-TS-3520	3.5×20	T20	●	1 000	16 000	●	
R-TS-3525	3.5×25	T20	●	1 000	16 000	●	
R-TS-3530	3.5×30	T20	●	1 000	16 000	●	
R-TS-3535	3.5×35	T20	◗	1 000	6 000	●	
R-TS-3540	3.5×40	T20	◗	1 000	6 000	●	
R-TS-3545	3.5×45	T20	◗	500	4 000	●	
R-TS-3550	3.5×50	T20	◗	500	3 000	●	
R-TS-4016	4.0×16	T20	●	1 000	16 000	●	
R-TS-4020	4.0×20	T20	●	1 000	16 000	●	
R-TS-4025	4.0×25	T20	●	1 000	16 000	●	
R-TS-4030	4.0×30	T20	●	500	8 000	●	
R-TS-4035	4.0×35	T20	◗	500	8 000	●	
R-TS-4040	4.0×40	T20	◗	500	8 000	●	
R-TS-4045	4.0×45	T20	◗	500	8 000	●	
R-TS-4050	4.0×50	T20	◗	500	3 000	●	
R-TS-4060	4.0×60	T20	◗	500	3 000	●	
R-TS-4070	4.0×70	T20	◗	250	1 500	●	
R-TS-5020	5.0×20	T25	●	500	8 000	●	

Indeks	mm		● / ◗	szt.	szt.	Dostępność	
R-TS-5025	5.0×25	T25	●	500	8 000	●	
R-TS-5030	5.0×30	T25	●	500	8 000	●	
R-TS-5035	5.0×35	T25	●	500	8 000	●	
R-TS-5040	5.0×40	T25	◗	250	4 000	●	
R-TS-5050	5.0×50	T25	◗	200	3 200	●	
R-TS-5060	5.0×60	T25	◗	200	1 200	●	
R-TS-5070	5.0×70	T25	◗	200	1 200	●	
R-TS-5080	5.0×80	T25	◗	100	1 600	●	
R-TS-5090	5.0×90	T25	◗	100	600	●	
R-TS-5100	5.0×100	T25	◗	100	600	●	
R-TS-5120	5.0×120	T25	◗	100	600	●	
R-TS-6030	6.0×30	T30	●	200	3 200	●	
R-TS-6040	6.0×40	T30	●	200	3 200	●	
R-TS-6050	6.0×50	T30	◗	200	3 200	●	
R-TS-6060	6.0×60	T30	◗	200	1 200	●	
R-TS-6070	6.0×70	T30	◗	100	1 600	●	
R-TS-6080	6.0×80	T30	◗	100	600	●	
R-TS-6090	6.0×90	T30	◗	100	600	●	
R-TS-6100	6.0×100	T30	◗	100	600	●	
R-TS-6120	6.0×120	T30	◗	100	600	●	
R-TS-6140	6.0×140	T30	◗	100	600	●	
R-TS-6160	6.0×160	T30	◗	100	600	●	
R-TS-6180	6.0×180	T30	◗	100	400	●	
R-TS-6200	6.0×200	T30	◗	100	400	●	

● – pełny gwint; ◗ - częściowy gwint

● – stała dostępność
○ – dostępność wymagająca potwierdzenia
podane ceny obowiązują w PLN

Gwoździe hartowane

ocynkowane



Indeks	mm	szt.	Dostępność	
R-MNL-25025	2.5×25	100	O	
R-MNL-25030	2.5×30	100	O	

Gwoździe hartowane z podkładką

ocynkowane

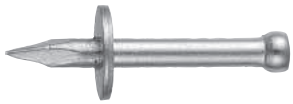

Indeks	mm	szt.	Dostępność	
R-MNL-W-37030	3.7×30	100	O	
R-MNL-W-37040	3.7×40	100	O	

Pręty gwintowane

ocynkowane, klasa 4.8, DIN 975



Indeks	d_1	l			Dostępność	
	mm	mm	szt.	szt.		
długość pręta 1 m						
975-05-1000-48-ZN	M5	1000	50	7500	●	
975-06-1000-48-ZN	M6	1000	50	5000	●	
975-08-1000-48-ZN	M8	1000	50	3000	●	
975-10-1000-48-ZN	M10	1000	25	2000	●	
975-12-1000-48-ZN	M12	1000	20	1300	●	
975-14-1000-48-ZN	M14	1000	20	1000	●	
975-16-1000-48-ZN	M16	1000	10	700	●	
975-18-1000-48-ZN	M18	1000	10	500	●	
975-20-1000-48-ZN	M20	1000	10	500	●	
975-24-1000-48-ZN	M24	1000	5	350	●	
975-30-1000-48-ZN	M30	1000	5	200	●	
długość pręta 2 m						
975-06-2000-48-ZN	M6	2000	25	2500	●	
975-08-2000-48-ZN	M8	2000	25	1500	●	
975-10-2000-48-ZN	M10	2000	25	1000	●	
975-12-2000-48-ZN	M12	2000	20	600	●	
975-14-2000-48-ZN	M14	2000	10	500	●	
975-16-2000-48-ZN	M16	2000	10	350	●	
975-20-2000-48-ZN	M20	2000	5	250	●	

Istnieje możliwość dostawy prętów ze stali A2 i A4.

Nakrętki przedłużane

ocynkowane, DIN 6334

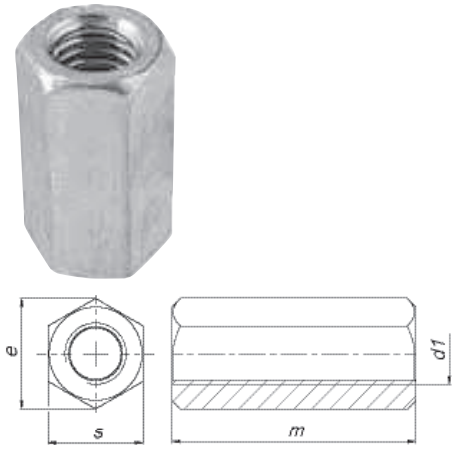

Indeks	d_1	s	m_{max}	e_{min}			Dostępność	
	mm	mm	mm	mm	szt.	szt.		
I-6334-05-ZN	M5	8	15	8.79	1000	4000	●	
I-6334-06-ZN	M6	10	18	11.05	500	2000	●	
I-6334-08-ZN	M8	13	24	15.0	250	1000	●	
I-6334-10-ZN	M10	16	30	19.6	125	500	●	
I-6334-12-ZN	M12	19	36	21.9	75	300	●	
I-6334-14-ZN	M14	21	42	25.4	50	200	●	
I-6334-16-ZN	M16	24	48	27.7	40	160	●	
I-6334-20-ZN	M20	30	60	34.6	20	80	●	

Łączniki ocynkowane z łbem podkładkowym

maksymalna zdolność przewiercania do 2.5 mm



Indeks	D×L	Maks. przewier-calność			Dostępność	
	mm	mm	szt.	szt.		
WFS-4213	4.2×13	2.5	1000	24000	●	
WFS-4216	4.2×16	2.5	1000	24000	●	
WFS-4219	4.2×19	2.5	500	12000	●	
WFS-4222	4.2×22	2.5	500	12000	●	
WFS-4225	4.2×25	2.5	500	12000	●	
WFS-4232	4.2×32	2.5	500	12000	●	

Łączniki ocynkowane z łbem podkładkowym



Indeks	D×L			Dostępność	
	mm	szt.	szt.		
WF-4213	4.2×13	1000	24000	●	
WF-4216	4.2×16	1000	24000	●	
WF-4219	4.2×19	500	12000	●	
WF-4222	4.2×22	500	12000	●	
WF-4225	4.2×25	500	12000	●	
WF-4232	4.2×32	500	12000	●	
WF-4240	4.2×40	500	6000	●	
WF-4250	4.2×50	500	6000	●	
WF-4265	4.2×65	250	3000	●	
WF-4275	4.2×75	250	3000	●	

● – stała dostępność
○ – dostępność wymagająca potwierdzenia
podane ceny obowiązują w PLN

Wkręty hartowane z łbem stożkowym

ocynkowane

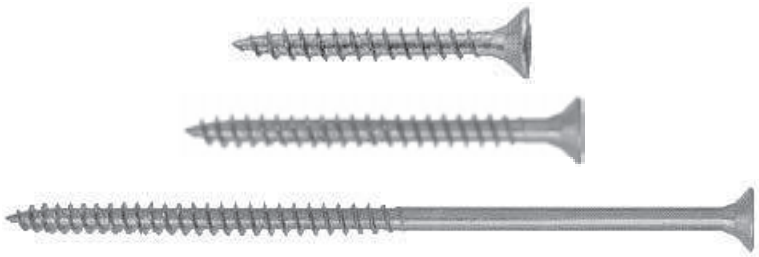

Indeks	mm		●/◗	szt.	szt.	Dostępność	
UC-3012	3.0×12	PZ1	●	1000	24000	●	
UC-3016	3.0×16	PZ1	●	1000	24000	●	
UC-3020	3.0×20	PZ1	●	1000	24000	●	
UC-3025	3.0×25	PZ1	●	1000	18000	●	
UC-3030	3.0×30	PZ1	●	1000	18000	●	
UC-3035	3.0×35	PZ1	●	1000	18000	●	
UC-3040	3.0×40	PZ1	●	1000	12000	●	
UC-3512	3.5×12	PZ2	●	1000	24000	●	
UC-3516	3.5×16	PZ2	●	1000	24000	●	
UC-3520	3.5×20	PZ2	●	1000	18000	●	
UC-3525	3.5×25	PZ2	●	1000	18000	●	
UC-3530	3.5×30	PZ2	●	1000	18000	●	
UC-3535	3.5×35	PZ2	●	1000	12000	●	
UC-3540	3.5×40	PZ2	●	1000	12000	●	
UC-3545	3.5×45	PZ2	●	500	9000	●	
UC-3550	3.5×50	PZ2	●	500	6000	●	
UC-4016	4.0×16	PZ2	●	1000	18000	●	
UC-4020	4.0×20	PZ2	●	1000	18000	●	
UC-4025	4.0×25	PZ2	●	1000	18000	●	
UC-4030	4.0×30	PZ2	●	500	9000	●	
UC-4035	4.0×35	PZ2	●	500	9000	●	
UC-4040	4.0×40	PZ2	●	500	9000	●	
UC-4045	4.0×45	PZ2	●	500	9000	●	
UC-4050	4.0×50	PZ2	●	500	6000	●	
UC-4060	4.0×60	PZ2	●	500	6000	●	
UC-4070	4.0×70	PZ2	◗	250	3000	●	
UC-4080	4.0×80	PZ2	◗	100	1800	●	
UC-4530	4.5×30	PZ2	●	500	9000	●	
UC-4535	4.5×35	PZ2	●	500	9000	●	
UC-4540	4.5×40	PZ2	●	250	4500	●	
UC-4545	4.5×45	PZ2	●	250	4500	●	
UC-4550	4.5×50	PZ2	●	250	4500	●	

Indeks	mm		●/◗	szt.	szt.	Dostępność	
UC-4560	4.5×60	PZ2	●	250	3000	●	
UC-4570	4.5×70	PZ2	◗	250	3000	●	
UC-4580	4.5×80	PZ2	◗	100	1800	●	
UC-5020	5.0×20	PZ2	●	500	9000	●	
UC-5025	5.0×25	PZ2	●	500	9000	●	
UC-5030	5.0×30	PZ2	●	500	9000	●	
UC-5035	5.0×35	PZ2	●	500	9000	●	
UC-5040	5.0×40	PZ2	●	250	4500	●	
UC-5045	5.0×45	PZ2	●	250	4500	●	
UC-5050	5.0×50	PZ2	●	200	3600	●	
UC-5060	5.0×60	PZ2	●	200	2400	●	
UC-5070	5.0×70	PZ2	◗	200	2400	●	
UC-5080	5.0×80	PZ2	◗	100	1800	●	
UC-5090	5.0×90	PZ2	◗	100	1200	●	
UC-5100	5.0×100	PZ2	◗	100	1200	●	
UC-5120	5.0×120	PZ2	◗	100	1200	●	
UC-6030	6.0×30	PZ3	●	200	3600	●	
UC-6040	6.0×40	PZ3	●	200	3600	●	
UC-6050	6.0×50	PZ3	●	200	3600	●	
UC-6060	6.0×60	PZ3	●	200	2400	●	
UC-6070	6.0×70	PZ3	◗	100	1200	●	
UC-6080	6.0×80	PZ3	◗	100	1200	●	
UC-6090	6.0×90	PZ3	◗	100	1200	●	
UC-6100	6.0×100	PZ3	◗	100	1200	●	
UC-6110	6.0×110	PZ3	◗	100	1200	●	
UC-6120	6.0×120	PZ3	◗	100	1200	●	
UC-6130	6.0×130	PZ3	◗	100	1200	●	
UC-6140	6.0×140	PZ3	◗	100	1200	●	
UC-6150	6.0×150	PZ3	◗	100	1200	●	
UC-6160	6.0×160	PZ3	◗	100	1200	●	
UC-6180	6.0×180	PZ3	◗	100	1200	●	
UC-6200	6.0×200	PZ3	◗	100	1200	●	

● – pełny gwint; ◗ - częściowy gwint

Wkręty hartowane z łbem stożkowym



Indeks	mm		●/◗	kg	Dostępność	
UCK-3012	3.0×12	PZ1	●	10	●	
UCK-3016	3.0×16	PZ1	●	10	●	
UCK-3020	3.0×20	PZ1	●	10	●	
UCK-3025	3.0×25	PZ1	●	10	●	
UCK-3030	3.0×30	PZ1	●	10	●	
UCK-3035	3.0×35	PZ1	●	10	●	
UCK-3040	3.0×40	PZ1	●	10	●	
UCK-3516	3.5×16	PZ2	●	10	●	
UCK-3520	3.5×20	PZ2	●	10	●	
UCK-3525	3.5×25	PZ2	●	10	●	
UCK-3530	3.5×30	PZ2	●	10	●	
UCK-3535	3.5×35	PZ2	●	10	●	
UCK-3540	3.5×40	PZ2	●	10	●	
UCK-3545	3.5×45	PZ2	●	10	●	
UCK-3550	3.5×50	PZ2	●	10	●	
UCK-4016	4.0×16	PZ2	●	10	●	
UCK-4020	4.0×20	PZ2	●	10	●	
UCK-4025	4.0×25	PZ2	●	10	●	
UCK-4030	4.0×30	PZ2	●	10	●	
UCK-4035	4.0×35	PZ2	●	10	●	
UCK-4040	4.0×40	PZ2	●	10	●	
UCK-4045	4.0×45	PZ2	●	10	●	
UCK-4050	4.0×50	PZ2	●	10	●	
UCK-4060	4.0×60	PZ2	●	10	●	
UCK-4070	4.0×70	PZ2	◗	10	●	
UCK-4520	4.5×20	PZ2	●	10	●	
UCK-4525	4.5×25	PZ2	●	10	●	
UCK-4530	4.5×30	PZ2	●	10	●	
UCK-4535	4.5×35	PZ2	●	10	●	
UCK-4540	4.5×40	PZ2	●	10	●	

Indeks	mm		●/◗	kg	Dostępność	
UCK-4545	4.5×45	PZ2	●	10	●	
UCK-4550	4.5×50	PZ2	●	10	●	
UCK-4560	4.5×60	PZ2	●	10	●	
UCK-4570	4.5×70	PZ2	◗	10	●	
UCK-4580	4.5×80	PZ2	◗	10	●	
UCK-5020	5.0×20	PZ2	●	10	●	
UCK-5025	5.0×25	PZ2	●	10	●	
UCK-5030	5.0×30	PZ2	●	10	●	
UCK-5035	5.0×35	PZ2	●	10	●	
UCK-5040	5.0×40	PZ2	●	10	●	
UCK-5045	5.0×45	PZ2	●	10	●	
UCK-5050	5.0×50	PZ2	●	10	●	
UCK-5060	5.0×60	PZ2	●	10	●	
UCK-5070	5.0×70	PZ2	◗	10	●	
UCK-5080	5.0×80	PZ2	◗	10	●	
UCK-5090	5.0×90	PZ2	◗	10	●	
UCK-5100	5.0×100	PZ2	◗	10	●	
UCK-6030	6.0×30	PZ3	●	10	●	
UCK-6040	6.0×40	PZ3	●	10	●	
UCK-6050	6.0×50	PZ3	●	10	●	
UCK-6060	6.0×60	PZ3	●	10	●	
UCK-6070	6.0×70	PZ3	◗	10	●	
UCK-6080	6.0×80	PZ3	◗	10	●	
UCK-6090	6.0×90	PZ3	◗	10	●	
UCK-6100	6.0×100	PZ3	◗	10	●	
UCK-6110	6.0×110	PZ3	◗	10	●	
UCK-6120	6.0×120	PZ3	◗	10	●	
UCK-6130	6.0×130	PZ3	◗	10	●	
UCK-6140	6.0×140	PZ3	◗	10	●	
UCK-6160	6.0×160	PZ3	◗	10	●	

● – pełny gwint; ◗ - częściowy gwint

● – stała dostępność
○ – dostępność wymagająca potwierdzenia
podane ceny obowiązują w PLN

Wkręty do drewna z łbem sześciokątnym

ocynkowane DIN 571



Indeks	mm	kg	kg	Dostępność	
571-06040-ZN	6×40	8.20	10	●	
571-06050-ZN	6×50	9.60	10	●	
571-06060-ZN	6×60	11.20	10	●	
571-06080-ZN	6×80	14.40	10	●	
571-06090-ZN	6×90	16.00	10	●	
571-06100-ZN	6×100	17.60	10	●	
571-06120-ZN	6×120	20.80	10	●	
571-08040-ZN	8×40	15.60	10	●	
571-08050-ZN	8×50	18.20	10	●	
571-08060-ZN	8×60	20.90	10	●	
571-08070-ZN	8×70	23.60	10	●	
571-08080-ZN	8×80	26.50	10	●	
571-08100-ZN	8×100	32.00	10	●	
571-08110-ZN	8×110	34.90	10	●	
571-08120-ZN	8×120	37.80	10	●	
571-08140-ZN	8×140	44.25	10	●	
571-08160-ZN	8×160	50.00	10	●	
571-08180-ZN	8×180	53.48	10	●	
571-08200-ZN	8×200	59.17	10	●	
571-08220-ZN	8×220	65.00	10	●	
571-08240-ZN	8×240	70.80	10	●	
571-08260-ZN	8×260	76.60	10	●	

Indeks	mm	kg	kg	Dostępność	
571-10050-ZN	10×50	32.00	10	●	
571-10060-ZN	10×60	36.40	10	●	
571-10080-ZN	10×80	45.10	10	●	
571-10100-ZN	10×100	53.90	10	●	
571-10120-ZN	10×120	62.30	10	●	
571-10140-ZN	10×140	70.92	10	●	
571-10160-ZN	10×160	80.65	10	●	
571-10180-ZN	10×180	93.46	10	●	
571-10200-ZN	10×200	103.09	10	●	
571-10220-ZN	10×220	106.38	10	●	
571-10240-ZN	10×240	114.94	10	●	
571-10260-ZN	10×260	123.46	10	●	
571-10280-ZN	10×280	132.00	10	●	
571-10300-ZN	10×300	140.50	10	●	
571-12070-ZN	12×70	57.50	10	●	
571-12080-ZN	12×80	64.30	10	●	
571-12100-ZN	12.0×100	76.90	10	●	
571-12120-ZN	12.0×120	89.20	10	●	
571-12140-ZN	12.0×140	102.04	10	●	
571-12160-ZN	12.0×160	113.64	10	●	
571-12180-ZN	12.0×180	125.00	10	●	
571-12200-ZN	12.0×200	136.99	10	●	
571-12240-ZN	12.0×240	166.67	10	●	
571-12260-ZN	12.0×260	178.57	10	●	
571-12280-ZN	12.0×280	192.31	10	●	
571-12300-ZN	12.0×300	222.22	10	●	
571-12350-ZN	12.0×350	297.01	10	●	

Wkręty dwugwintowe

ocynkowane



Indeks	mm		szt.	szt.	Dostępność	
WD-08080-ZN	8.0×80		250	1000	●	
WD-08100-ZN	8.0×100		200	800	●	
WD-08120-ZN	8.0×120		150	600	●	
WD-08140-ZN	8.0×140		150	600	●	
WD-08160-ZN	8.0×160		100	400	●	
WD-08180-ZN	8.0×180		100	400	●	
WD-08200-ZN	8.0×200		100	400	●	
WD-08220-ZN	8.0×220		75	300	●	

Indeks	mm		szt.	szt.	Dostępność	
WD-08250-ZN	8.0×250		75	300	●	
WD-10080-ZN	10.0×80		200	800	●	
WD-10100-ZN	10.0×100		150	600	●	
WD-10120-ZN	10.0×120		100	400	●	
WD-10140-ZN	10.0×140		75	300	●	
WD-10160-ZN	10.0×160		75	300	●	
WD-10180-ZN	10.0×180		50	200	●	
WD-10200-ZN	10.0×200		50	200	●	

● – stała dostępność
○ – dostępność wymagająca potwierdzenia
podane ceny obowiązują w PLN

Gwoździe gładkie

„czarne”



Indeks	mm	kg	Dostępność	
T-GB-20040-5	2.0×40	5	●	
T-GB-22050-5	2.2×50	5	●	
T-GB-25060-5	2.5×60	5	●	
T-GB-28065-5	2.8×65	5	●	
T-GB-30070-5	3.0×70	5	●	
T-GB-30080-5	3.0×80	5	●	
T-GB-35090-5	3.5×90	5	●	
T-GB-40100-5	4.0×100	5	●	
T-GB-45125-5	4.5×125	5	●	
T-GB-50150-5	5.0×150	5	●	
T-GB-60175-5	6.0×175	5	●	
T-GB-70200-5	7.0×200	5	●	
T-GB-70230-5	7.0×225	5	●	
T-GB-80250-5	8.0×250	5	●	
T-GB-80280-5	8.0×275	5	●	
T-GB-80300-5	8.0×300	5	●	

Gwoździe gładkie

ocynkowane



Indeks	mm	kg	Dostępność	
T-GB-20040-OC	2.0×40	5	●	
T-GB-22050-OC	2.2×50	5	●	
T-GB-25060-OC	2.5×60	5	●	
T-GB-28065-OC	2.8×65	5	●	
T-GB-30070-OC	3.0×70	5	●	
T-GB-30080-OC	3.0×80	5	●	
T-GB-35090-OC	3.5×90	5	●	
T-GB-40100-OC	4.0×100	5	●	
T-GB-45125-OC	4.5×125	5	●	
T-GB-50150-OC	5.0×150	5	●	
T-GB-60175-OC	6.0×175	5	●	
T-GB-70200-OC	7.0×200	5	●	
T-GB-70230-OC	7.0×225	5	O	
T-GB-80250-OC	8.0×250	5	●	
T-GB-80280-OC	8.0×275	5	●	
T-GB-80300-OC	8.0×300	5	●	

Gwoździe papowe

ocynkowane



Indeks	mm	kg	Dostępność	
T-GPA-30020-OC	3.0×20	5	●	
T-GPA-30025-OC	3.0×25	5	●	
T-GPA-30030-OC	3.0×30	5	●	
T-GPA-30035-OC	3.0×35	5	O	
T-GPA-30040-OC	3.0×40	5	O	

Gwoździe papowe



Indeks	mm	kg	Dostępność	
T-GPA-30020	3.0×20	5	●	
T-GPA-30025	3.0×25	5	●	
T-GPA-30030	3.0×30	5	●	
T-GPA-30035	3.0×35	5	●	
T-GPA-30040	3.0×40	5	O	

● – stała dostępność
O – dostępność wymagająca potwierdzenia
podane ceny obowiązują w PLN

Gwoździe skrętnie walcowane



Indeks	mm	kg	Dostępność	
T-GS-30050	3.0×50	5	●	
T-GS-30060	3.0×60	5	●	
T-GS-35070	3.5×70	5	●	
T-GS-35080	3.5×80	5	●	
T-GS-35090	3.5×90	5	●	
T-GS-35100	3.5×100	5	●	
T-GS-45125	4.5×125	5	●	

Gwoździe skrętnie walcowane

ocynkowane



Indeks	mm	kg	Dostępność	
T-GS-30050-OC	3.0×50	5	●	
T-GS-30060-OC	3.0×60	5	●	
T-GS-35070-OC	3.5×70	5	●	
T-GS-35080-OC	3.5×80	5	●	
T-GS-35090-OC	3.5×90	5	●	
T-GS-35100-OC	3.5×100	5	●	
T-GS-45125-OC	4.5×125	5	●	

Gwoździe pierścieniowe



Indeks	mm	kg	Dostępność	
T-GP-30050	3.0×50	5	●	
T-GP-30060	3.0×60	5	●	
T-GP-35070	3.5×70	5	●	
T-GP-35080	3.5×80	5	●	
T-GP-35090	3.5×90	5	●	
T-GP-35100	3.5×100	5	●	
T-GP-45125	4.5×125	5	●	

Gwoździe pierścieniowe

ocynkowane



Indeks	mm	kg	Dostępność	
T-GP-30050-OC	3.0×50	5	O	
T-GP-30060-OC	3.0×60	5	O	
T-GP-35070-OC	3.5×70	5	●	
T-GP-35080-OC	3.5×80	5	●	
T-GP-35090-OC	3.5×90	5	●	
T-GP-35100-OC	3.5×100	5	●	
T-GP-45125-OC	4.5×125	5	●	

Gwoździe ciesielskie, pierścieniowe

ocynkowane



Indeks	mm	kg	Dostępność	
D-I-440	4.0×40	1	●	
D-I-450	4.0×50	1	●	
D-I-460	4.0×60	1	●	
D-I-475	4.0×75	1	●	
D-I-4100	4.0×100	1	●	
D-I-4125	4.0×125	1	●	

Podkładka ocynkowana do gwoździ papowych

ocynkowane

Indeks	mm	kg	Dostępność	
GPAP7	25-28	10	●	



Skoble ocynkowane

Indeks	mm	kg	Dostępność	
T-GSK-30025-OC	3.0×25	5	●	
T-GSK-30030-OC	3.0×30	5	●	
T-GSK-35035-OC	3.0×35	5	●	



● – stała dostępność
O – dostępność wymagająca potwierdzenia
podane ceny obowiązują w PLN

Łańcuchy DIN 5685A

z krótkim ogniwem, ocynkowane



Indeks	mm	m	Dostępność	
T-LST-03-R	3.0	50	●	
T-LST-04-R	4.0	25	●	
T-LST-05-R	5.0	25	●	
T-LST-06-R	6.0	20	●	
T-LST-08-R	8.0	10	●	

Łańcuchy DIN 5685C

z krótkim ogniwem, ocynkowane



Indeks	mm	m	Dostępność	
T-LG-03-R	3.0	50	●	
T-LG-04-R	4.0	25	●	
T-LG-05-R	5.0	25	●	
T-LG-06-R	6.0	20	●	
T-LG-08-R	8.0	10	●	

Łańcuch węzłowy „VIKTOR" DIN 5686



Indeks	mm	m	Dostępność	
T-LO-LV-14/01-R	1.4	50	●	
T-LO-LV-22/01-R	2.2	50	●	
T-LO-LV-28/01-R	2.8	30	●	

Łańcuch techniczny DIN 766

ocynkowany elektrolitycznie i ogniowo

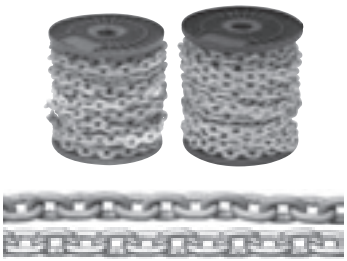

Indeks	mm	m	Dostępność	
T-LH-06-R	6	20	●	
T-LH-HDG-R	6	20	●	

Liny stalowe

ocynkowane



Indeks	mm	MAX kg	F kN	m	Dostępność	
T-LS-012-R	1.2	22.3	1.34	500	●	
T-LS-015-R	1.5	22.4	2.38	300	●	
T-LS-020-R	2.0	39.4	2.66	250	●	
T-LS-030-R	3.0	89.9	3.33	150	●	
T-LS-040-R	4.0	120.0	5.92	120	●	
T-LS-050-R	5.0	187.3	9.25	150	●	
T-LS-060-R	6.0	269.8	13.3	200	●	
T-LS-080-R	8.0	443.0	23.7	120	●	

MAX – maks. bezpieczne obciążenie liny w kg przy wsp. bezpieczeństwa 6
F – obliczeniowa siła zrywająca w kN

● – stała dostępność
○ – dostępność wymagająca potwierdzenia
podane ceny obowiązują w PLN

Liny stalowe

ocynkowane, w osłonie PCV

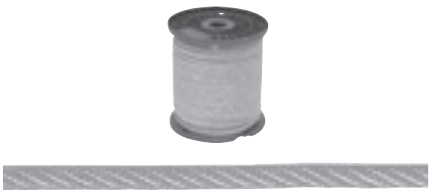

Indeks			MAX	F		Dostępność	
	mm		kg	kN	m		
T-LS-020-PCV-R	2.0	3.0	33.9	2.66	150	●	
T-LS-030-PCV-R	3.0	4.0	89.9	3.33	100	●	
T-LS-040-PCV-R	4.0	6.0	187.3	5.92	120	●	
T-LS-050-PCV-R	5.0	7.0	291.9	9.25	80	●	
T-LS-060-PCV-R	6.0	8.0	391.7	13.3	120	●	
T-LS-080-PCV-R	8.0	10.0	696.7	23.7	50	●	

MAX – maks. bezpieczne obciążenie liny w kg przy wsp. bezpieczeństwa 6
F – obliczeniowa siła zrywająca w kN

Liny żeglarskie

Elana/Poliester

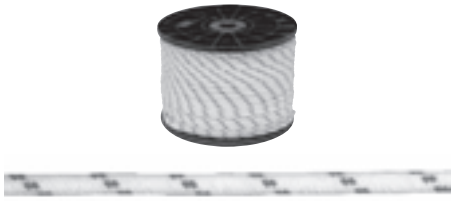

Indeks			Dostępność	
	mm	m		
T-LZE-08-R	8	200	●	
T-LZE-10-R	10	150	●	

Drut wiązałkowy

żarzony



Indeks			Dostępność	
	mm	kg		
T-DR-M-12	1.2	-	●	
T-DR-M-12-K	1.2	5	●	
T-DR-M-14	1.4	-	●	
T-DR-M-14-K	1.4	5	●	

Liny polipropylenowe

plecione

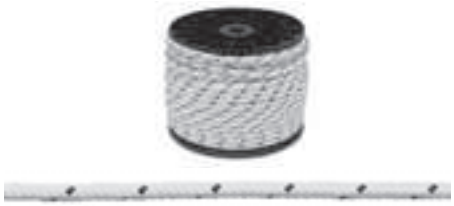

Indeks		MAX		Dostępność	
	mm	kg	m		
T-LP-03-R	3.0	160	600	●	
T-LP-04-R	4.0	275	400	●	
T-LP-05-R	5.0	360	300	●	
T-LP-06-R	6.0	490	200	●	
T-LP-08-R	8.0	865	200	●	
T-LP-10-R	10.0	1380	150	●	
T-LP-12-R	12.0	1480	100	●	
T-LP-14-R	14.0	1750	70	●	
T-LP-16-R	16.0	2050	50	●	
T-LP-18-R	18.0	3100	40	●	
T-LP-20-R	20.0	3300	30	●	

MAX – maks. bezpieczne obciążenie liny w kg przy wsp. bezpieczeństwa 6

Liny elastyczne



Indeks			Dostępność	
	mm	m		
T-LE-04-R	4	200	●	
T-LE-06-R	6	150	●	
T-LE-08-R	8	100	●	
T-LE-10-R	10	80	●	

● – stała dostępność
○ – dostępność wymagająca potwierdzenia
podane ceny obowiązują w PLN

Szekle

ocynkowane



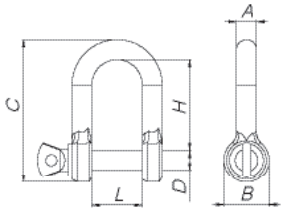

Indeks	Maks. bezpieczne obciążenie w kg. przy wsp. bezpieczeństwa 6			Dostępność	
		szt.	szt.		
T-SZEK-05	13	50	1500	●	
T-SZEK-06	16	50	900	●	
T-SZEK-08	33	25	450	●	
T-SZEK-10	50	20	300	●	
T-SZEK-12	83	15	150	●	
T-SZEK-14	100	15	100	●	
T-SZEK-16	133	10	80	●	
T-SZEK-20	216	5	40	●	

Zaciski kabłąkowe DIN 741

ocynkowane



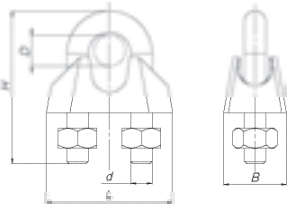

Indeks			Dostępność	
	szt.	szt.		
T-ZLK-030	100	2400	●	
T-ZLK-050	50	1200	●	
T-ZLK-060	50	1200	●	
T-ZLK-080	50	900	●	
T-ZLK-100	50	500	●	
T-ZLK-130	20	300	●	
T-ZLK-140	20	250	●	
T-ZLK-160	20	100	●	
T-ZLK-190	10	120	●	
T-ZLK-220	10	60	●	

Kausze DIN 6899

ocynkowane



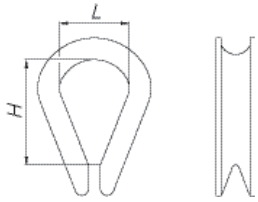

Indeks	Rozmiar			Dostępność	
	mm	szt.	szt.		
T-KA-025	3	100	2400	●	
T-KA-03	4	100	2400	●	
T-KA-04	5	50	1200	●	
T-KA-05	6	50	1200	●	
T-KA-06	7	50	900	●	
T-KA-08	8	25	450	●	
T-KA-10	10	25	300	●	
T-KA-12	12	20	240	●	
T-KA-14	14	10	120	●	
T-KA-16	16	10	120	●	
T-KA-20	20	10	60	●	

Ogniwo “S”

ocynkowane



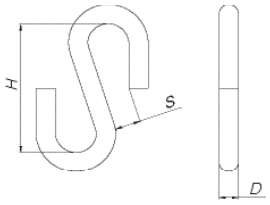

Indeks	Rozmiar	Maks. bezpieczne obciążenie w kg. przy wsp. bezpieczeństwa 6			Dostępność	
	mm		szt.	szt.		
T-LUS-03	3×24	6	100	1200	●	
T-LUS-04	4×35	10	50	900	●	
T-LUS-05	5×40	13	50	900	●	
T-LUS-06	6×48	16	50	900	●	

● – stała dostępność
○ – dostępność wymagająca potwierdzenia
podane ceny obowiązują w PLN

Ogniwo awaryjnie zaklepywane

ocynkowane



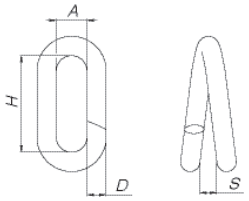

Indeks	Rozmiar			Dostępność	
	mm	szt.	szt.		
T-LUZ-035	4×20	100	1200	●	
T-LUZ-050	5×26	50	900	●	
T-LUZ-060	6×32	50	900	●	

Ogniwo łączące zakręcane

ocynkowane. DIN 5299



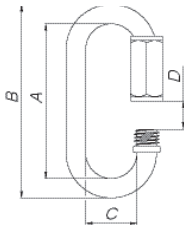

Indeks	Rozmiar	Maks. bezpieczne obciążenie w kg. przy wsp. bezpieczeństwa 6			Dostępność	
	mm		szt.	szt.		
T-LU-04	4	15	50	1200	●	
T-LU-06	6	23	50	900	●	
T-LU-08	8	58	25	450	●	

Śruby z okiem i nakrętką

ocynkowane

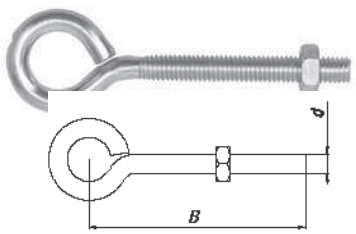

Indeks	Wymiary				Dostępność	
	d mm	B mm	szt.	szt.		
T-SNP-08	M8	150	25	300	●	
T-SNP-10	M10	150	10	120	●	

Karabińczyki bez zabezpieczenia

ocynkowane. typ C DIN 5299 C





Indeks	Rozmiar	Maks. bezpieczne obciążenie w kg. przy wsp. bezpieczeństwa 6			Dostępność	
	mm		szt.	szt.		
T-KARC-04	40×4	13	100	2400	●	
T-KARC-05	50×5	17	50	1200	●	
T-KARC-06	60×6	20	50	900	●	
T-KARC-07	70×7	30	25	450	●	
T-KARC-08	80×8	38	25	450	●	
T-KARC-09	90×9	41	25	450	●	
T-KARC-10	100×10	58	15	270	●	

Karabińczyki z zabezpieczeniem

ocynkowane. typ D DIN 5299 D



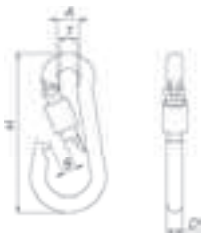

Indeks	Rozmiar	Maks. bezpieczne obciążenie w kg. przy wsp. bezpieczeństwa 6			Dostępność	
	mm		szt.	szt.		
T-KARD-04	40×4	13	100	2400	●	
T-KARD-05	50×5	17	50	1200	●	
T-KARD-06	60×6	20	50	900	●	
T-KARD-07	70×7	30	25	450	●	
T-KARD-08	80×8	38	25	450	●	
T-KARD-09	90×9	41	25	450	●	
T-KARD-10	100×10	58	15	270	●	

Śruby z uchem

ocynkowane, DIN 580



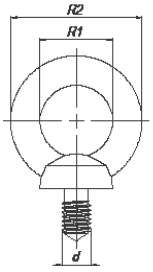

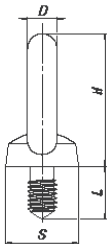

Indeks	Maks. bezpieczne obciążenie w kg. przy wsp. bezpieczeństwa 6	szt.	szt.	Dostępność	
580-M06	23	50	300	●	
580-M08	23	50	300	●	
580-M10	38	10	90	●	
580-M12	56	10	90	●	
580-M16	116	10	60	●	
580-M20	200	5	30	●	

Nakrętki z uchem

ocynkowane, DIN 582



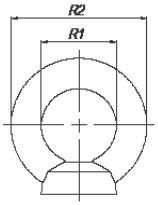

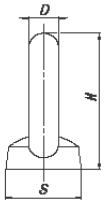

Indeks	Maks. bezpieczne obciążenie w kg. przy wsp. bezpieczeństwa 6	szt.	szt.	Dostępność	
582-M06	23	50	300	●	
582-M08	23	50	300	●	
582-M10	38	10	90	●	
582-M12	56	10	90	●	
582-M16	116	10	60	●	
582-M20	200	5	30	●	

Bloczki z kółkiem nylonowym

ocynkowane



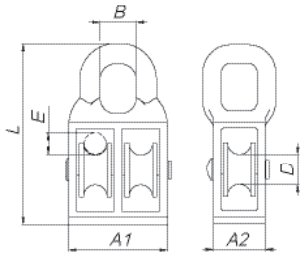

Indeks	Maks. bezpieczne obciążenie w kg. przy wsp. bezpieczeństwa 6	szt.	szt.	Dostępność	
z kółkiem pojedyńczym					
T-BL-105	100	25	450	●	
T-BL-108	150	10	180	●	
T-BL-112	200	5	90	●	
z kółkiem podwójnym					
T-BL-205	100	25	450	●	
T-BL-208	150	10	180	●	
T-BL-212	200	5	90	●	

Haki DIN 689

ocynkowane



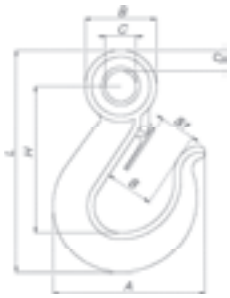

Indeks	Maks. bezpieczne obciążenie w kg. przy wsp. bezpieczeństwa 6	szt.	szt.	Dostępność	
T-H-0250	40	25	300	●	
T-H-0500	83	10	120	●	
T-H-1000	167	5	60	●	
T-H-1600	267	1	12	●	
T-H-2500	416	1	12	●	
T-BL-212	200	5	90	●	

● – stała dostępność
○ – dostępność wymagająca potwierdzenia
podane ceny obowiązują w PLN

Śruby rzymskie (napinające) ocynkowane DIN1480

Indeks	Maks. bezpieczne obciążenie w kg. przy wsp. bezpieczeństwa 6	szt.	szt.	Dostępność	
T-416-06110-OO	13	10	250	●	
T-416-08110-OO	24	10	150	●	
T-416-10125-OO	37	10	100	●	
T-416-12125-OO	52	5	50	●	
T-416-14140-OO	71	5	40	●	
T-416-16170-OO	100	5	26	●	
T-416-20200-OO	150	1	15	●	

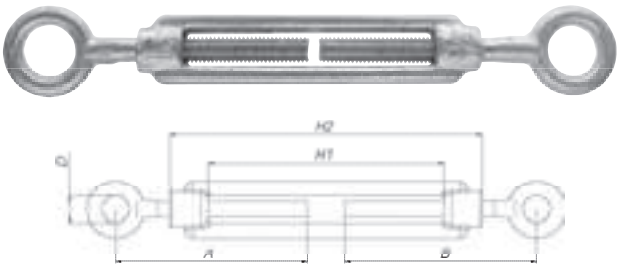

OKO-OKO

Indeks	Maks. bezpieczne obciążenie w kg. przy wsp. bezpieczeństwa 6	szt.	szt.	Dostępność	
T-416-06110-HH	13	10	250	●	
T-416-08110-HH	24	10	150	●	
T-416-10125-HH	37	10	100	●	
T-416-12125-HH	52	5	50	●	
T-416-14140-HH	71	5	40	●	
T-416-16170-HH	100	5	25	●	
T-416-20200-HH	150	1	15	●	

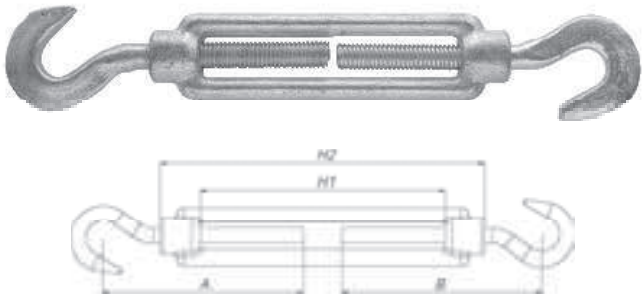

HAK-HAK

Indeks	Maks. bezpieczne obciążenie w kg. przy wsp. bezpieczeństwa 6	szt.	szt.	Dostępność	
T-416-06110-HO	13	10	250	●	
T-416-08110-HO	24	10	150	●	
T-416-10125-HO	37	10	100	●	
T-416-12125-HO	52	5	50	●	
T-416-14140-HO	71	5	40	●	
T-416-16170-HO	100	5	25	●	
T-416-20200-HO	150	1	15	●	

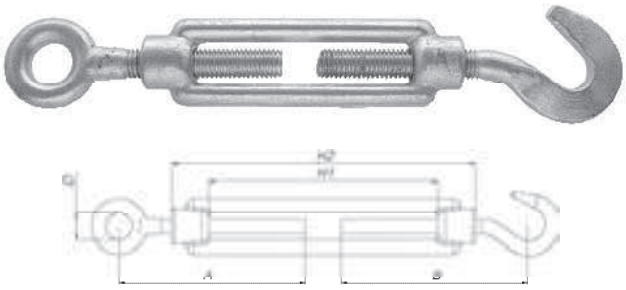

HAK-OKO

● – stała dostępność
○ – dostępność wymagająca potwierdzenia
podane ceny obowiązują w PLN