Listwa zasilająca 10”

Listwa zasilająca plastikowa z metalowymi uchwytami.
Posiada certyfikaty CE, B.





NAZWA TOWARU	NAPIĘCIE ZNAMIONOWE	WYŁĄCZNIK	WYMIARY (MM)			MATERIAŁ	DŁUGOŚĆ KABLA	KOLOR	KOD KATALOGOWY
			szer.	wys.	głęb.				
Listwa zasilająca 10" 4 gniazda + wyłącznik	230V, 50Hz	Dwutorowy, podświetlany	255	63	70	Tworzywo samogasnące ABS	1,5 m	Szary	10-0001S
								Czarny	10-0001C

Patch Panel 10” 1U

pusty

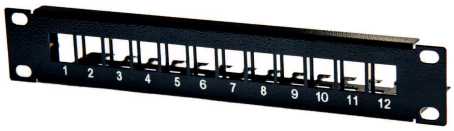

wyposażony



NAZWA TOWARU	ILOŚĆ PORTÓW	RODZAJ BLOKO-WANIA	RODZAJ WTYKÓW	KATEGORIA	KOLOR	KOD KATALOGOWY
10" Patch Panel 12P RJ 45 pusty	12	–	–	–	Czarny	10-0003
10" Patch Panel 12Port Cat5e wyposażony	12	LSA	RJ 45	Cat5e	Czarny	10-0004

Półki 10” 1U

Półka sprzętowa do urządzeń montowanych w szafach 10-calowych takich jak routery, modemy, switche itp.

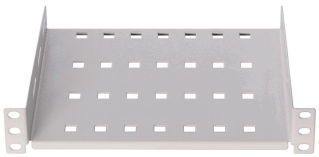

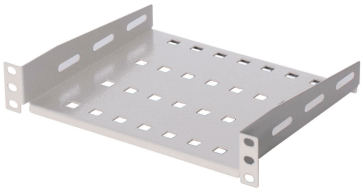

NAZWA TOWARU	MATERIAŁ	MOCOWANIE	NOŚNOŚĆ	WYMIARY (MM)			KOLOR	KOD KATALOGOWY
				wys.	szer.	głęb.		
10" Półka stała 190mm	Stal DC01 1.2 mm	2-punktowe (przód)	5 kg	1U (44)	255	190	Szary (RAL 7035)	10-0006S
							Czarny (RAL 9005)	10-0006C

Zaślepka 10”



NAZWA TOWARU	WYMIARY (MM)			MATERIAŁ	KOLOR	KOD KATALOGOWY
	wys.	szer.	głęb.			
	W	S	G			
Zaślepka 10” 1U	1U (44)	255	3	Stal DC01 1.2 mm	Szary (RAL 7035)	10-0007S
					Czarny (RAL 9005)	10-0007C

Panel z przepustem szczotkowym 10"



NAZWA TOWARU	WYMIARY (MM)			KOLOR	KOD KATALOGOWY
	wys.	szer.	głęb.		
	W	S	G		
Panel z przepustem szczotkowym 10” 1U	1U (44)	255	3	Szary (RAL 7035)	10-0008S
				Czarny (RAL 9005)	10-0008C

Organizator kabla 10” metalowy

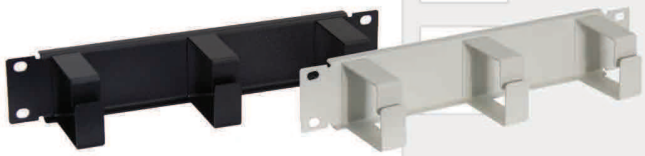

NAZWA TOWARU	WYMIARY (MM)			KOLOR	KOD KATALOGOWY
	wys.	szer.	głęb.		
	W	S	G		
Organizator kabla 10” (metalowe haczyki)	1U (44)	255	54	Szary (RAL 7035)	10-0009S
				Czarny (RAL 9005)	10-0009C

Organizator kabla 10” - haczyki plastikowe

Ogranizator z haczykami wykonanymi z niełamliwego plastiku ABS.
Możliwość dowolnej orientacji haczykow na listwie



NAZWA TOWARU	WYMIARY (MM)			KOLOR	KOD KATALOGOWY
	wys.	szer.	głęb.		
	W	S	G		
Organizator kabla 10” (plastikowe haczyki)	1U (44)	255	60	Szary (RAL 7035)	10-0010S
				Czarny (RAL 9005)	10-0010C

Przełącznica światłowodowa 10" - tył

Część tylna przełącznicy światłowodowej.
Czołówki sprzedawane są osobno.





NAZWA TOWARU	WYMIARY (MM)			KOLOR	KOD KATALOGOWY
	W	S	G		
Przełącznica światłowodowa 10" 1U (bez czołówki)	1U (44)	255	200	Szary	10-0011S
				Czarny	10-0011C

Czołówka światłowodowa 10”

Czołówki pasujące do tylnej części przełącznicy światłowodowej. Śruby mocujące w zestawie.



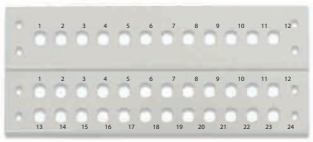

NAZWA TOWARU	KOLOR	KOD KATALOGOWY
Czołówka światłowodowa 10” 1U 12xSC (bez wyposażenia)	Szary	10-0012S
	Czarny	10-0012C
Czołówka światłowodowa 10” 1U 12xST (bez wyposażenia)	Szary	10-0013S
	Czarny	10-0013C
Czołówka światłowodowa 10” 1U 12xSC DUPLEX (bez wyposażenia)	Szary	10-0014S
	Czarny	10-0014C
Czołówka światłowodowa 10” 1U 24xST (bez wyposażenia)	Szary	10-0015S
	Czarny	10-0015C