Dane produktu
Charakterystyki

NSYMDCM20
Spacial SM łącznik drzwiowy 10 A/500 V - złącze M20

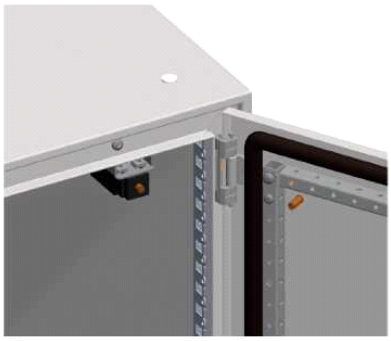

Główne

Gama produktów	Spacial
Typ produktu lub komponentu	Door switch
Zastosowanie urządzenia	Wielozadaniowy
Dla nominalnych wymiarów obudowy	
Zgodność gamy	Spacial SM enclosure
Elementy składowe urządzenia	Elementy mocujące 1[Spacja]x[Spacja] element łącznika/komutatora
Liczba sztuk w zestawie	1 sztuka

Uzupełnienie

Mocowanie	Mocowanie bezpośrednie - obudowa lokalizacja
Typ wjścia	NC + NO
Absolutne minimum wejścia	10 A/500 V

Środowisko

Oferta zrównoważonego rozwoju

Status oferty zrównoważonego rozwoju	Produkt ekologiczny Green Premium
RoHS (kod daty: RRTT)	Compliant - since 0940 - Schneider Electric declaration of conformity
REACh	Referencja nie zawiera SVHC powyżej wartości progowej
Profil ekologiczny produktu	Dostępny
Instrukcje dotyczące zakończenia okresu eksploatacji produktu	Bez potrzeby specjalnych działań recyklingowych

Contractual warranty

Okres	18 miesięcy

Informacje zawarte w tej dokumentacji zawiera ogólne opisy lub charakterystyki technicznej wykonania produktów zawartych w niniejszym dokumencie. Dokumentacja ta nie jest przeznaczona jako substytut i nie może być stosowana do określenia przydatności lub niezawodności tych produktów dla konkretnych aplikacji użytkownika. Obowiązkiem każdego takiego użytkownika lub integratora jest wykonanie odpowiedniej i pełnej analizy ryzyka, oceny i testowania produktów w odniesieniu do określonej aplikacji lub odpowiedniego stosowania korzystania z niej. Ani Schneider Electric Industries SAS, ani żaden z jej oddziałów lub spółek zależnych są ponosi odpowiedzialności za niewłaściwe wykorzystanie informacji w nim zawartych.