1-przewodowy moduł początkowy; ze ścianką końcową; z możliwością kodowania; 1-bieg.

Numer wyrobu: 2020-161



1-przewodowy moduł początkowy; ze ścianką końcową; z możliwością kodowania; 1-bieg.

Oznaczenie

RoHS ✓
Compliant

Dane handlowe

Dostawca	*WAGO*
Nr wyrobu dostawcy	*2020-161*
GTIN / EAN	*4050821245131*
Zawartość	*1*
Opakowanie jednostkowe	*250*
Nr artykułu u klienta	

Uwagi

opis artykułu:Tego typu wielowtyki przeznaczone są, zgodnie z normą EN 61984, do realizacji połączeń wtykowych w stanie bezprądowym i beznapięciowym.

Dane techniczne

Inne

l. bieg.	*1*
łączna liczba zacisków	*1*
łączna liczba potencjałów	*1*
kolor	*szary*

Dane techniczne	
parametry znamionowe zgodnie z 1	*IEC/EN 61984*
napięcie znamionowe (III / 3) [V]	*500 [V]*
napięcie znamionowe udarowe (III / 3) [kV]	*6 [kV]*
prąd nominalny [A]	*13.5 [A]*
technika podłączania przewodu	*Push-in CAGE CLAMP®*
liczba zacisków	*1*
rodzaj montażu	*Operating tool*
materiał podłączanego przewodu	*Copper*
Nominal cross section	*1 mm²*
jednodrutowy, montaż przy pomocy narzędzi	*0,14 … 1,5 mm² / 24 … 16 AWG*
jednodrutowy, montaż wtykowy bez pomocy narzędzi	*0,5 … 1,5 mm² / 20 … 16 AWG*
linkowy, montaż przy pomocy narzędzi	*0,14 … 1,5 mm² / 24 … 16 AWG*
linkowy z tulejką min. montaż wtykowy bez pomocy narzędzi	*0,5 mm² / 20 AWG*
dł. odizolowania przewodu	*9 … 11 mm / 0.35 … 0.43 in*
rodzaj oprzewodowania	*oprzewodowanie od czoła*
płaszczyzna opisu	*opis z boku*
materiał izolacyjny	*poliamid 66 (PA 66)*
obciążenie ogniowe [MJ]	*0.052 [MJ]*
ciężar [g]	*2.69 [g]*
szerokość	*4,2 mm / 0.165 in*
wys.	*40,5 mm / 1.594 in*
gł.	*22,4 mm / 0.882 in*

Zdjęcia i schematy


PA66
WAGO
2020

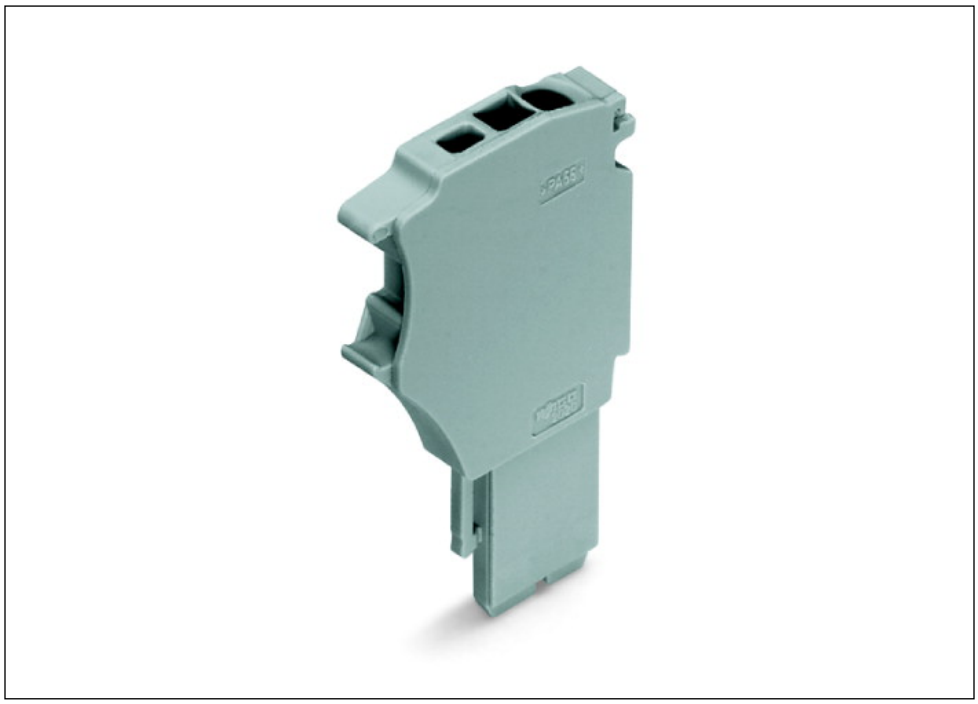

Adres

WAGO Kontakttechnik GmbH & Co. KG
Hansastr. 27
32423 Minden
Telefon: 0571/887-0
Fax: 0571/887-169
http://www.wago.com
© WAGO Kontakttechnik GmbH & Co. KG
Technische Änderungen und Irrtümer vorbehalten.