TKBL Trójnik korytka H42

0,7 Grubość blachy: 0,7 mm

Informacje

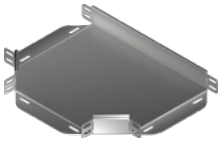

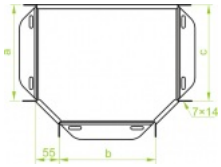

Zastosowanie
Rozgałęzienie trasy kablowej.

Uwaga
Zintegrowane łączniki. Montaż nie wymaga stosowania dodatkowych łączników.

Materiał
Stal cynkowana metodą
Sendzimira PN-EN 10346:2015-09
Na zamówienie:
F - stal cynkowana metodą
zanurzeniową PN-EN ISO 1461:2011
E - stal kwasoodporna PN-EN 10088
L - lakierowanie w standardowym kolorze RAL

Dodatkowe informacje
Do montażu należy użyć śrub SGKM6x10 lub SGM6x10
Przy nietypowych zamówieniach należy podać wymiar a, b i c.

Wersje

Symbol	Numer katalogowy	Szerokość a (mm)	Ciężar 1 szt. (kg)	Ilość w opakowaniu (szt)
TKBL50H42	140901	50	0,14	20
TKBL100H42	141101	100	0,23	20
TKBL150H42	141301	150	0,33	10
TKBL200H42	141401	200	0,49	10
TKBL300H42	141601	300	0,94	10