SMH Śruba młotkowa

0,0 Grubość blachy: 0,0 mm

Informacje

Do montażu konstrukcji z ceownikiem.

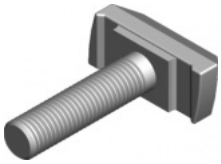

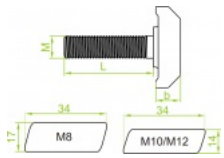

Materiał
Stal cynkowana galwanicznie.
Na zamówienie:
E - stal kwasoodporna PN-EN 10088

Wersje

Symbol	Numer katalogowy	Wymiar M (mm)	Wymiar L	Wymiar b (mm)	Ilość w opakowaniu (szt)
SMHM8x25	650372	8	25	10	100
SMHM10x30	650373	10	30	11	100
SMHM12x30	650374	12	30	11	100

Przykłady

