
6647 98

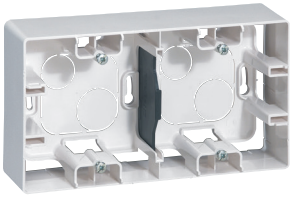
6647 99

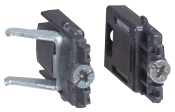
6650 99


6651 95


6650 00

6650 01

Mechanizm dostarczany z klawiszem / plakietką i osłoną przed zamalowaniem.
Montaż na wkręty lub pazurki.

Pak.	Nr ref.	Akcesoria
	Bez pazurków	**Lampka wielofunkcyjna** Dostarczana z zieloną i czerwoną etykietą do oznaczania stanu szczyt / poza szczytem czy otwarcia zaworu gazu lub wody. Do stosowania z przekaźnikami lub dedykowanymi stykami.
1	6647 89	○ Biały
		Puszka natynkowa pojedyncza Wymiary: 88,5 x 88,5 mm – wysokość 40 mm.
10	6647 98	○ Biały
10	6648 98	○ Kremowy
		Puszka natynkowa podwójna Wymiary: 159,5 x 88,5 mm – wysokość 40 mm. Dostarczana z przekładką separującą, do instalacji silno- i słaboprądowych.
5	6647 99	○ Biały
5	6648 99	○ Kremowy
		Puszka natynkowa potrójna Wymiary: 232 x 88,5 mm – wysokość 40 mm.
1	7761 83	○ Biały
1	7761 33	○ Kremowy
		Lampki LED
10	6650 90	Lampka LED do funkcji podświetlenia 230 V Pobór prądu: 0,15 mA.
10	6650 91	Lampka LED do funkcji wskaźnika włączenia 230 V Pobór prądu: 3 mA.
10	6650 92	Lampka LED do funkcji podświetlenia 12 V – 24 V – 48 V Pobór prądu: 1,5 mA.
		Pazurki
100	6650 99	Do montażu mechanizmów w puszkach podtynkowych. Wyposażenie dla 50 mechanizmów.
		Guma uszczelniająca
50	6650 96	W mechanizmach IP44 stanowi osłonę przed wnikaniem wody. Zapobiega rozpraszaniu ciepła przez otwory puszek instalacyjnych. Do zastosowania w przypadku instalacji w domach energooszczędnych.
		Wyjście kablowe IP21 (komplet) Brak możliwości montażu w ramce wielokrotnej.
10	6647 95	○ Biały
10	6648 95	○ Kremowy
		Wyjście kablowe Mosaic 20 A Do montażu z adapterem nr ref. 6651 95 w ramkach wielokrotnych.
10	0775 50	○ Biały

Pak.	Nr ref.	Akcesoria
	Bez pazurków	**Zaślepka / adapter Mosaic 45 x 45 mm**
10	6651 95	○ Biały
10	6652 95	○ Kremowy
		Zaślepka / klawisz
10	6651 96	○ Biały
		Plakietka do gniazd telewizyjnych stosowanych przez operatorów telewizji kablowych 2-3 otwory.
10	6647 67	○ Biały
10	6648 67	○ Kremowy
		Ramki
		Ramka specjalna z klapką IP44 – IK04 **Pojedyncza (86 x 86 mm)** Do montażu pojedynczych mechanizmów Niloe. Brak możliwości montażu w wersji wielokrotnej.
10	6650 00	○ Biała
10	6650 10	○ Kremowa
		Pojedyncza (86 x 86 mm)
20	6650 01	○ Biała
20	6650 11	○ Kremowa
20	6650 21	○ Czerwona
10	6650 31	○ Popielata
		Podwójna (86 x 159 mm) Do montażu pionowego lub poziomego.
10	6650 02	○ Biała
10	6650 12	○ Kremowa
10	6650 22	○ Czerwona
10	6650 32	○ Popielata
		Potrójna (86 x 227 mm) Do montażu pionowego lub poziomego.
5	6650 03	○ Biała
5	6650 13	○ Kremowa
5	6650 23	○ Czerwona
5	6650 33	○ Popielata
		Poczwórna (86 x 295 mm) Do montażu pionowego lub poziomego.
1	6650 04	○ Biała
1	6650 14	○ Kremowa
1	6650 24	○ Czerwona
1	6650 34	○ Popielata
		Pięciokrotna (86 x 363 mm) Do montażu pionowego lub poziomego.
1	6650 05	○ Biała
1	6650 15	○ Kremowa
1	6650 25	○ Czerwona
1	6650 35	○ Popielata