

złączka 4-przewodowa; ze stopką zatrzaskową; dla blach o grubości 0,6 … 1,2 mm; otwór montażowy Ø 3,5 mm; również na szynę aluminiową 210-154 lub ze stopką montażową 209-120 na szynę TS 35

Numer wyrobu: 260-341



złączka 4-przewodowa; ze stopką zatrzaskową; dla blach o grubości 0,6 … 1,2 mm; otwór montażowy Ø 3,5 mm; również na szynę aluminiową 210-154 lub ze stopką montażową 209-120 na szynę TS 35

Oznaczenie

RoHS ✓
Compliant

Dane handlowe

Dostawca	*WAGO*
Nr wyrobu dostawcy	*260-341*
GTIN / EAN	*4044918593007*
Zawartość	*1*
Opakowanie jednostkowe	*50*
Nr artykułu u klienta	

Uwagi

Dane techniczne

Inne

łączna liczba zacisków	*4*
łączna liczba potencjałów	*1*
kolor	*szary*

Podgląd wydruku: złączka 4-przewodowa; ze stopką zatrzaskową; dla blach o grubości 0,6 … 1,2 mm; otwór montażowy Ø 3,5 mm; również na szynę aluminiową 210-154 lub ze stopką montażową 209-120 na szynę TS 35 - Numer wyrobu: 260-341

Dane techniczne	
napięcie znamionowe (III / 3) [V]	*400 [V]*
napięcie znamionowe udarowe (III / 3) [kV]	*6 [kV]*
prąd nominalny [A]	*18 [A]*
liczba poziomów	*1*
technika podłączania przewodu	*CAGE CLAMP®*
liczba zacisków	*4*
rodzaj montażu	*Operating tool*
materiał podłączanego przewodu	*Copper*
jednodrutowy, montaż przy pomocy narzędzi	*0,08 … 1,5 mm² / 28 … 16 AWG*
linkowy, montaż przy pomocy narzędzi	*0,08 … 1,5 mm² / 28 … 16 AWG*
dł. odizolowania przewodu	*8 … 9 mm / 0.31 … 0.35 in*
rodzaj oprzewodowania	*oprzewodowanie z boku*
konstrukcja	*konstrukcja pozioma*
płaszczyzna opisu	*opis z boku*
obciążenie ogniowe [MJ]	*0.044 [MJ]*
ciężar [g]	*2.685 [g]*
szerokość	*8 mm / 0.315 in*
wysokość od podłoża	*17 mm / 0.669 in*
gł.	*25 mm / 0.984 in*

Podgląd wydruku: złączka 4-przewodowa; ze stopką zatrzaskową; dla blach o grubości 0,6 … 1,2 mm; otwór montażowy Ø 3,5 mm; również na szynę aluminiową 210-154 lub ze stopką montażową 209-120 na szynę TS 35 - Numer wyrobu: 260-341

Zdjęcia i schematy

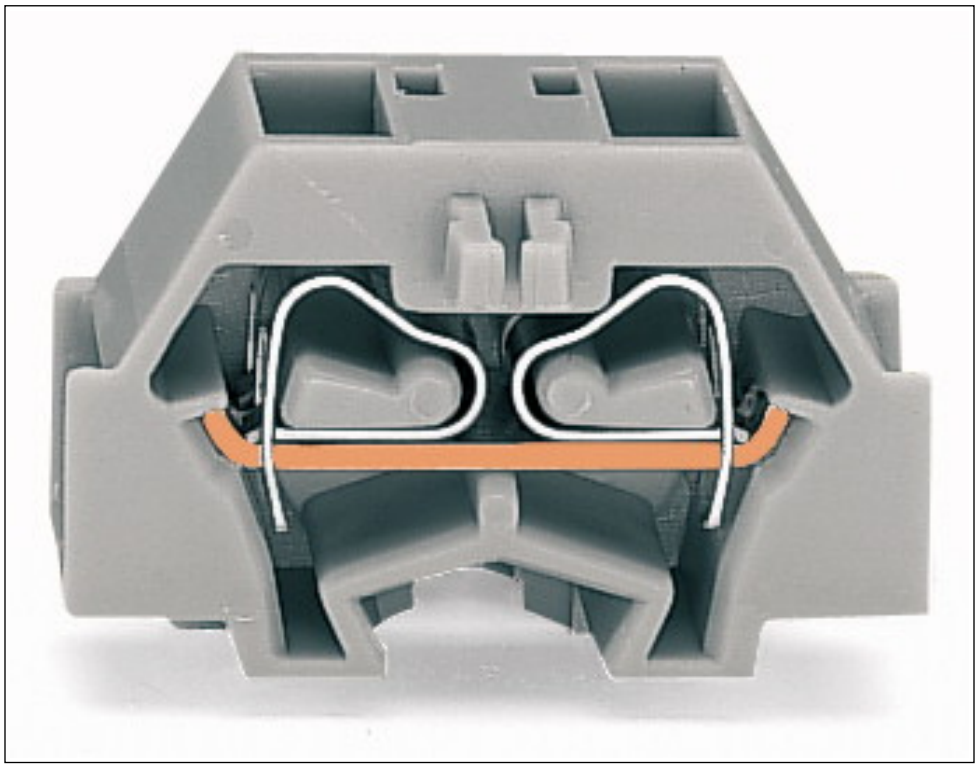

Adres

WAGO Kontakttechnik GmbH & Co. KG
Hansastr. 27
32423 Minden
Telefon: 0571/887-0
Fax: 0571/887-169
http://www.wago.com
© WAGO Kontakttechnik GmbH & Co. KG
Technische Änderungen und Irrtümer vorbehalten.