

Torino II IP65 LED

IP65

Seria opraw dedykowana do pomieszczeń „czystych" oraz przemysłowych, w których wymagana jest podwyższona szczelność. Wersja na źródła światła LED. Oprawa przeznaczona do instalacji natynkowej.

Wykonanie: Obudowa z blachy stalowej malowanej elektrostatycznie (w standardzie kolor biały), klosz mikropryzmatyczny (MPRM) z PMMA, klosz OPAL z poliwęglanu, szyba hartowana (SH MAT), raster paraboliczny (PAR).

Montaż: Natynkowy.

Zasilanie: 230 V

CERTYFIKATY I OZNACZENIA

Stopień ochrony (IP)	IP65

WYKONANIA

Kod	Źródło światła	Moc źródła światła [W]	Rodzaj osprzętu	Napięcie znamionowe [V]	Zawiera źródło światła	Moc oprawy [W]	Rodzaj montażu	Materiał obudowy	Raster / przesłona	Strum świe opra [lm
PX3750501	LED	1×43	Zasilacz	230	tak	43	Nastropowy	Blacha stalowa	OPAL	399
PX3750508	LED	1×43	Zasilacz	230	tak	43	Nastropowy	Blacha stalowa	OPAL	407
PX3750515	LED	1×43	Zasilacz	230	tak	43	Nastropowy	Blacha stalowa	OPAL	382
PX3750522	LED	1×43	Zasilacz	230	tak	43	Nastropowy	Blacha stalowa	OPAL	391
PX3750529	LED	1×43	Zasilacz	230	tak	43	Nastropowy	Blacha stalowa	MPRM	458
PX3750536	LED	1×43	Zasilacz	230	tak	43	Nastropowy	Blacha stalowa	MPRM	467
PX3750543	LED	1×43	Zasilacz	230	tak	43	Nastropowy	Blacha stalowa	MPRM	430
PX3750550	LED	1×43	Zasilacz	230	tak	43	Nastropowy	Blacha stalowa	MPRM	439
PX3750585	LED	4×12,5	Zasilacz	230	tak	51	Nastropowy	Blacha stalowa	PAR	637
PX3750589	LED	4×12,5	Zasilacz	230	tak	51	Nastropowy	Blacha stalowa	PAR	650
PX3750593	LED	2×25,5	Zasilacz	230	tak	51	Nastropowy	Blacha stalowa	PAR	637
PX3750598	LED	2×25,5	Zasilacz	230	tak	51	Nastropowy	Blacha stalowa	PAR	650
PX3750557	LED	1×43	Zasilacz	230	tak	43	Nastropowy	Blacha stalowa	SH	484
PX3750564	LED	1×43	Zasilacz	230	tak	43	Nastropowy	Blacha stalowa	SH	494

www.pxf.pl, plexi@pxf.pl
PXF Lighting, ul. Jutrzenki 73, 02-230 Warszawa, tel. +48 22 33 44 000, fax +48 22 33 44 033

WYKONANIA

Kod	Źródło światła	Moc źródła światła [W]	Rodzaj osprzętu	Napięcie znamionowe [V]	Zawiera źródło światła	Moc oprawy [W]	Rodzaj montażu	Materiał obudowy	Raster / przesłona	Strum świe opra [lm
PX3750571	LED	1×43	Zasilacz	230	tak	43	Nastropowy	Blacha stalowa	SH	458
PX3750578	LED	1×43	Zasilacz	230	tak	43	Nastropowy	Blacha stalowa	SH	467
PX3750524	-	×100	-	-	-	100	-	-	OPAL	938
PX3750526	-	×100	-	-	-	100	-	-	OPAL	956

www.pxf.pl, plexi@pxf.pl
PXF Lighting, ul. Jutrzenki 73, 02-230 Warszawa, tel. +48 22 33 44 000, fax +48 22 33 44 033

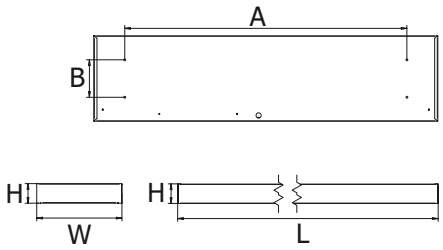

WYMIARY

Kod	L [mm]	W [mm]	H [mm]
PX3750501	596	596	90
PX3750508	596	596	90
PX3750515	1196	296	90
PX3750522	1196	296	90
PX3750529	596	596	90
PX3750536	596	596	90
PX3750543	1196	296	90
PX3750550	1196	296	90
PX3750585	596	596	90
PX3750589	596	596	90
PX3750593	1196	296	90
PX3750598	1196	296	90
PX3750557	596	596	90
PX3750564	596	596	90
PX3750571	1196	296	90
PX3750578	1196	296	90
PX3750524	596	596	90
PX3750526	596	596	90

L = Długość | W = Szerokość | H = Wysokość / głębokość

OTWORY MONTAŻOWE

Kod	A [mm]	B [mm]
PX3750501	430	390
PX3750508	430	390
PX3750515	980	130
PX3750522	980	130
PX3750529	430	390
PX3750536	430	390
PX3750543	980	130
PX3750550	980	130
PX3750585	430	390
PX3750589	430	390
PX3750593	980	130
PX3750598	980	130
PX3750557	430	390
PX3750564	430	390
PX3750571	980	130
PX3750578	980	130
PX3750524	430	390
PX3750526	430	390

A = Długość rozstawu | B = Szerokość rozstawu

www.pxf.pl, plexi@pxf.pl
PXF Lighting, ul. Jutrzenki 73, 02-230 Warszawa, tel. +48 22 33 44 000, fax +48 22 33 44 033