EPIC® H-DD 108

Seria H-DD z odlewanymi stykami zagniatanymi jest przeznaczona do połączeń o dużej liczbie styków w obszarach o ograniczonej przestrzeni
Seria H-DD ze stykami odlewanymi jest przeznaczona do połączeń o dużej liczbie styków w obszarach o ograniczonej przestrzeni, dając możliwość zmniejszenia rozmiaru obudowy

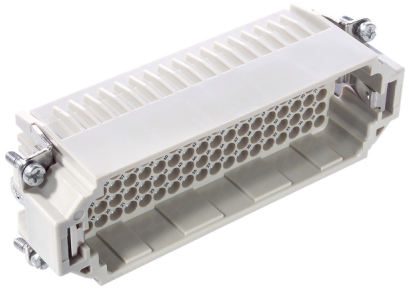

Budowa maszyn i instalacji przemysłowych

Wymagana przestrzeń

Info

Najwyższa gęstość upakowania styków
Dostępny również jako EPIC® H-DD 216

Zakres zastosowania

Budowa maszyn
Instalacje estradowe
Przemysł tworzyw sztucznych

Dane techniczne

Napięcie pracy:	IEC: 250 V UL: 600 V CSA: 600 V
Napięcie impulsowe:	2,5 kV
Prąd roboczy:	IEC: 10 A UL: 8,5 A CSA: 10 A
Rezystancja styków:	< 3 mOm
Klasyfikacja:	ETIM 5.0 Class-ID: EC000438 Opis klasy ETIM 5.0: Wkład stykowy do złącz przemysłowych
Styki:	Stop miedzi, twardy, srebrzony/złocony
Liczba styków:	108 + PE
Podłączanie żyły:	Zacisk zagniatany: 0,14 - 2,5 mm²
Liczba operacji załącz/rozłącz:	100
Zakres temperatury:	-40 °C do +100 °C, krótkotrwale do +125 °C
Testowany przez VDE:	Certyfikowana kontrola produkcji: Nr ewid. VDE: B437 Testowane wg UL: Nr pliku UL: E75770
Stopień zanieczyszczenia:	2

Wskazówka

Fotografie nie mogą być używane do wymiarowania oraz nie stanowią szczegółowego odwzorowania przedstawionych produktów.

©2016 Lapp Group - Zmiany techniczne zastrzeżone

EPIC® H-DD 108

Numer artykułu	Opis produktu	Typ styku	Oznaczenie wyrobu	Liczba styków roboczych	Liczba sztuk w opako-waniu
H-DD 108 styki zagniatane					
11285300	H-DD 108 SCM	Męski	odlewany	1 - 108	5
11286300	H-DD 108 BCM	Żeński	odlewany	1 - 108	5

©2016 Lapp Group - Zmiany techniczne zastrzeżone

EPIC® H-DD 108

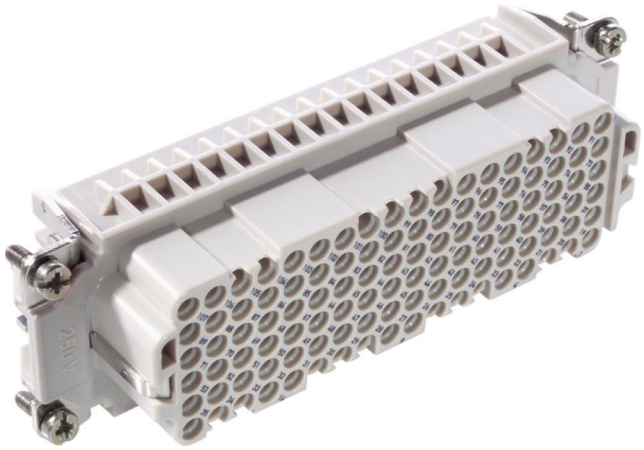

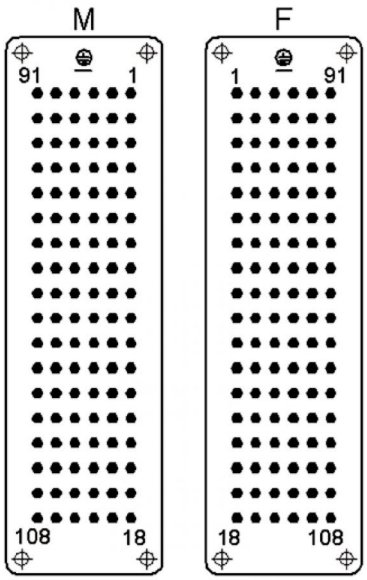

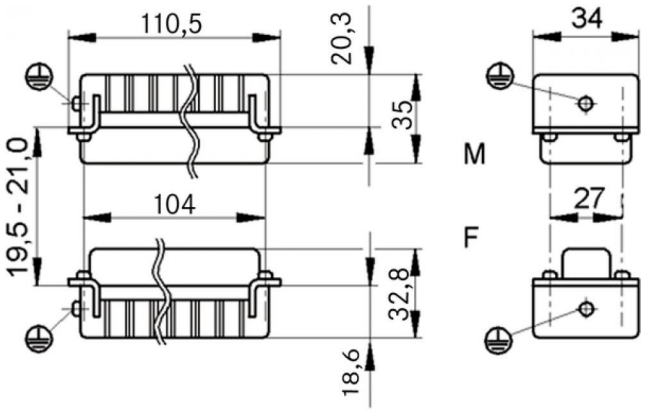

©2016 Lapp Group - Zmiany techniczne zastrzeżone