Aparatura sygnalizacyjna, łączeniowa i zabezpieczająca

- Wykonanie na standardowe prądy znamionowe
- Do montażu na szynie standardowej
- Zastosowanie w rozdzielnicach przemysłowych i w budownictwie mieszkaniowym

Informacje techniczne str. 369

SG10611



SG12211



SG84111



Powering Business Worldwide

Pozostałe aparaty

Informacje techniczne str. 369

Rozłączniki główne (izolacyjne) IS

- Wykonanie na standardowe prądy znamionowe do 125 A
- Przekrój zacisków przyłączeniowych 50 mm^2

SG10611



SG10711



SG14405

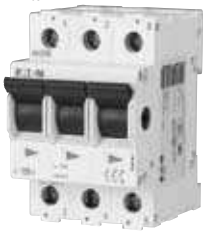

SG10911



Prąd znamionowy (A)	Liczba bieg.	Typ	Nr artykułu	Ilość szt. w opak.
16	1	IS-16/1	276254	12 / 120
16	2	IS-16/2	276255	1 / 60
16	3	IS-16/3	276256	1 / 40
16	4	IS-16/4	276257	1 / 30
20	1	IS-20/1	276258	12 / 120
20	2	IS-20/2	276259	1 / 60
20	3	IS-20/3	276260	1 / 40
20	4	IS-20/4	276261	1 / 30
25	1	IS-25/1	276262	12 / 120
25	2	IS-25/2	276263	1 / 60
25	3	IS-25/3	276264	1 / 40
25	4	IS-25/4	276265	1 / 30
32	1	IS-32/1	276266	12 / 120
32	2	IS-32/2	276267	1 / 60
32	3	IS-32/3	276268	1 / 40
32	4	IS-32/4	276269	1 / 30
40	1	IS-40/1	276270	12 / 120
40	2	IS-40/2	276271	1 / 60
40	3	IS-40/3	276272	1 / 40
40	4	IS-40/4	276273	1 / 30
63	1	IS-63/1	276274	12 / 120
63	2	IS-63/2	276275	1 / 60
63	3	IS-63/3	276276	1 / 40
63	4	IS-63/4	276277	1 / 30
80	1	IS-80/1	276278	12 / 120
80	2	IS-80/2	276279	1 / 60
80	3	IS-80/3	276280	1 / 40
80	4	IS-80/4	276281	1 / 30
100	1	IS-100/1	276282	12 / 120
100	2	IS-100/2	276283	1 / 60
100	3	IS-100/3	276284	1 / 40
100	4	IS-100/4	276285	1 / 30
125	1	IS-125/1	276286	12 / 120
125	2	IS-125/2	276287	1 / 60
125	3	IS-125/3	276288	1 / 40
125	4	IS-125/4	276289	1 / 30

Osprzęt:

Blokada na kłódkę	IS/SPE-1TE	101911	5 / 30
Osłona czołowa na śruby zaciskowe	Z-IS/AK-1TE	276290	10 / 600

Rozłączniki z możliwością dobudowy styków na następnej stronie

Informacje techniczne str. 370

Rozłączniki izolacyjne DCM z dźwignią napędową

NOWOŚĆ



1314106

Opis	Prąd znamionowy	Wykonanie	Wysokość	Typ	Opak.	Nr kat.
Rozłącznik izolacyjny DCM	40 A	4-bieg.	91 mm	DCM 40/4	1	**1314110**
Rozłącznik izolacyjny DCM	63 A	4-bieg.	91 mm	DCM 63/4	1	**1314006**

Informacje techniczne str. 371

Rozłączniki izolacyjne DMM z dźwignią napędową

NOWOŚĆ

- Może rozłączać napięcie stałe do 220V.



1314056



1314210

Opis	Prąd znamionowy	Wykonanie	Wysokość	Typ	Opak.	Nr kat.
Rozłącznik izolacyjny DMM	40 A	4-bieg.	107 mm	DMM 40/4	1	**1314057**
Rozłącznik izolacyjny DMM	63 A	4-bieg.	107 mm	DMM 63/4	1	**1314162**
Rozłącznik izolacyjny DMM	125 A	4-bieg.	107 mm	DMM 125/4	1	**1314211**

Powering Business Worldwide

Pozostałe aparaty

Informacje techniczne str. 373

Rozłącznik ZP-A

- Możliwość dobudowy styków pomocniczych, wyzwalaczy wzrostowych i podnapięciowych
- Wytrzymałość zwarciowa przy dobezpieczeniu 40 A gG – 3 kA (U = 240V, cos φ = 0,87)

SG01812



Prąd znamionowy (A)	Liczba bieg.	Typ	Nr artykułu	Ilość szt. w opak.
40	1	ZP-A40/1	248263	12 / 120
40	2	ZP-A40/2	248264	1 / 60
40	3	ZP-A40/3	248265	1 / 40
40	3+N	ZP-A40/3N	248266	1 / 30
63	1	ZP-A63/1	284906	12 / 120
63	2	ZP-A63/2	284907	1 / 60
63	3	ZP-A63/3	284908	1 / 40
63	3+N	ZP-A63/3N	284909	1 / 30

Osprzęt:

Styk pomocniczy do sygnalizacji zadziałania dobudowa z boku na zatrzaski	ZP-NHK (2przem.)	248437
Styki pomocnicze dobudowa na zatrzaski z możliwością rozbudowy	ZP-IHK (1zw.+1roz.)	286052
	ZP-WHK (1przem.)	286053
Wyzwalacz wzrostowy dobudowa na zatrzaski	ZP-ASA/24	248438
	ZP-ASA/230	248439
Wyzwalacz podnapięciowy	Z-USA/..	248288-248291
Obudowa	KLV-TC-2	276240
	KLV-TC-4	276241
Dodatkowe zaciski przyłączeniowe 35 mm^2	Z-HA-EK/35	263960
Blokada dźwigni załączającej (na kłódkę)	Z-IS/SPE-1TE	274418

Informacje techniczne str. 374

Przycisk Z-T/

SG37112



Kolor przycisku/Funkcja		Typ	Nr artykułu	Ilość szt. w opak.
zielony	4zw.	Z-T/4S-G	248328	12 / 120
czarny	3zw.+1roz.	Z-T/3S1O	248330	12 / 120

Informacje techniczne str. 374

Przełączniki Z-S../

- Prąd znamionowy 16 A, 230 VAC

SG38912



Funkcja	Typ	Nr artykułu	Ilość szt. w opak.
3 zw.	Z-S/3S	248334	12 / 120
4 zw.	Z-S/4S	248335	12 / 120
2 zw. + 2 rozw.	Z-S/SSOO	248337	12 / 120
3 zw. + 1 rozw.	Z-S/3S1O	248338	12 / 120

Informacje techniczne str. 374

Przełączniki trójpołożeniowe Z-S/.W

- Prąd znamionowy 16 A, 230 VAC

SG39012



Funkcja	Typ	Nr artykułu	Ilość szt. w opak.
1przem. I-0-II	Z-S/WM	248345	12 / 120
2przem. I-0-II	Z-S/2WM	248346	12 / 120
1przem. DZIEŃ-0-NOC	Z-S/WTN	248347	12 / 120
2przem. DZIEŃ-0-NOC	Z-S/2WTN	248348	12 / 120

Powering Business Worldwide

Pozostałe aparaty

Informacje techniczne str. 375

Przyciski (z samopowrotem) Z-PU, Z-PUL

- Z-PUL z LED
- 16 A, 250 VAC

SG59811



Napięcie znam. LED	Funkcja	Typ	Nr artykułu	Ilość szt. w opak.
–	1zw.	Z-PU/S	276291	2 / 120
–	2zw.	Z-PU/SS	276292	2 / 120
–	1zw.+1rozw.	Z-PU/SO	276293	2 / 120
–	2rozw.	Z-PU/OO	276294	2 / 120
24 V AC/DC	2zw.	Z-PUL24/SS	276295	2 / 120
24 V AC/DC	1zw.+1rozw.	Z-PUL24/SO	276296	2 / 120
230 V AC/DC	2zw.	Z-PUL230/SS	276297	2 / 120
230 V AC/DC	1zw.+1rozw.	Z-PUL230/SO	276298	2 / 120
230 V AC/DC	2rozw.	Z-PUL230/OO	276299	2 / 120

Informacje techniczne str. 375

Przełączniki (bez samopowrotu) Z-SW, Z-SWL

- Z-SWL: z LED
- 16 A, 250 VAC

SG59911



Napięcie znam. LED	Funkcja	Typ	Nr artykułu	Ilość szt. w opak.
–	1zw.	Z-SW/S	276300	2 / 120
–	2zw.	Z-SW/SS	276301	2 / 120
–	1zw.+1rozw.	Z-SW/SO	276302	2 / 120
–	1przem.	Z-SW/W	276303	2 / 120
24 V AC/DC	2zw.	Z-SWL24/SS	276304	2 / 120
24 V AC/DC	1zw.+1rozw.	Z-SWL24/SO	276305	2 / 120
230 V AC/DC	1S	Z-SWL230/S	292300	2 / 120
230 V AC/DC	2zw.	Z-SWL230/SS	276306	2 / 120
230 V AC/DC	1zw.+1rozw.	Z-SWL230/SO	276307	2 / 120

WA_SG10702



Z-EK/25

Oszynowanie

1bieg. szyna łączeniowa szara 10 mm^2	Z-SV-10/1P-F/13	264918	10
1bieg. szyna łączeniowa szara 16 mm^2	Z-SV-16/1P-1TE/F	269523	25
Zaciski zasilające 25 mm^2	Z-EK/25	264935	10 / 600
Zaciski zasilające 25 mm^2 – krótkie	Z-EK/25/K	269525	10 / 600

Powering Business Worldwide

Pozostałe aparaty

Informacje techniczne str. 375

SG59211



Lampki kontrolne

Napięcie znam. LED	Kolor	Typ	Nr artykułu	Ilość szt. w opak.
Lampki pojedyncze Z-EL				
24 V AC/DC	pomarańczowa	Z-EL/OR24	275444	2 / 120
24 V AC/DC	biała	Z-EL/WH24	107493	2 / 120
230 V AC/DC	czerwona	Z-EL/R230	284921	2 / 120
230 V AC/DC	zielona	Z-EL/G230	284922	2 / 120
230 V AC/DC	pomarańczowa	Z-EL/OR230	275865	2 / 120
230 V AC/DC	niebieska	Z-EL/BL230	103131	2 / 120
230 V AC/DC	biała	Z-EL/WH230	107494	2 / 120
Lampki podwójne Z-DLD				
2 x 24 V AC/DC	czerw.+ziel.	Z-DLD/2/24	284926	2 / 120
2 x 230 V AC/DC	czerw.+ziel.	Z-DLD/2/230	284925	2 / 120
2 x 24 V AC/DC	biała + biała	Z-DLD/WH24	108897	2 / 120
2 x 230 V AC/DC	biała + biała	Z-DLD/WH230	107494	2 / 120
Lampki pojedyncze dwukolorowe Z-UEL				
24 V AC/DC	czerw./ziel.	Z-UEL24	284924	2 / 120
230 V AC/DC	czerw./ziel.	Z-UEL230	284923	2 / 120
Lampki podwójne dwukolorowe Z-UDL				
2 x 24 V AC/DC	czerw./ziel.	Z-UDL24	284928	2 / 120
2 x 230 V AC/DC	czerw./ziel.	Z-UDL230	284927	2 / 120
Lampki pojedyncze z funkcją migania Z-BEL				
24 V AC/DC	czerwona	Z-BEL/R24	284931	2 / 120
24 V AC/DC	zielona	Z-BEL/G24	284932	2 / 120
230 V AC/DC	czerwona	Z-BEL/R230	284929	2 / 120
230 V AC/DC	zielona	Z-BEL/G230	284930	2 / 120

Informacje techniczne str. 446

Wskaźnik napięcia UVA

- Optyczny wskaźnik napięcia faz L1, L2, L3, działa także przy przerwie w przewodzie N
- Wskazanie poprzez 3 zielone diody LED

Dostępny od III kw. 2012

SG00112



Znamionowe napięcie pracy	Typ	Nr artykułu	Ilość szt. w opak.
230/400 VAC 50/60Hz	UVA	167285	1

Powering Business Worldwide

Pozostałe aparaty

Informacje techniczne str. 376

Przekaźniki instalacyjne Z-R., Z-TN

Typ Z-R

- Z przyciskiem ręcznego załączania
- Prąd znamionowy 20 A, 250 VAC, AC1

SG60411



Napięcie ster.	funkcja	szer. (mod.)	Typ	Nr artykułu	Ilość szt. w opak.
230 V 50Hz	1zw.	1	Z-R230/S	265149	2 / 120
230 V 50Hz	2zw.	1	Z-R230/SS	265168	2 / 120
230 V 50Hz	4zw.	2	Z-R230/4S	265226	1 / 60
230 V 50Hz	1zw.+1rozw.	1	Z-R230/SO	265181	2 / 120
230 V 50Hz	2rozw.	1	Z-R230/OO	265188	2 / 120
230 V 50Hz	2zw.+2rozw.	2	Z-R230/2S2O	265215	1 / 60
230 V 50Hz	3zw.+1rozw.	2	Z-R230/3S1O	265221	1 / 60
230 V 50Hz	4rozw.	2	Z-R230/4O	265228	1 / 60
110 V DC	2zw.	1	Z-R109/SS	265171	2 / 120
48 V 50Hz	2zw.	1	Z-R48/SS	265172	2 / 120
24 V 50Hz	1zw.	1	Z-R24/S	265160	2 / 120
24 V 50Hz	2zw.	1	Z-R24/SS	265173	2 / 120
24 V 50Hz	4zw.	2	Z-R24/4S	265227	1 / 60
24 V 50Hz	1zw.+1rozw.	1	Z-R24/SO	265183	2 / 120
24 V 50Hz	2rozw.	1	Z-R24/OO	265189	2 / 120
24 V 50Hz	2zw.+2rozw.	2	Z-R24/2S2O	265218	1 / 60
24 V 50Hz	3zw.+1rozw.	2	Z-R24/3S1O	265224	1 / 60
24 V 50Hz	4rozw.	2	Z-R24/4O	265229	1 / 60
24 V DC	1zw.	1	Z-R23/S	265161	2 / 120
24 V DC	2zw.	1	Z-R23/SS	265174	2 / 120
24 V DC	2zw.+2rozw.	2	Z-R23/2S2O	265219	1 / 60
12 V 50Hz	1zw.	1	Z-R12/S	265162	2 / 120
12 V 50Hz	2zw.	1	Z-R12/SS	265175	2 / 120
12 V DC	1zw.	1	Z-R11/S	265163	2 / 120
8 V 50Hz	1zw.	1	Z-R8/S	265164	2 / 120
8 V 50Hz	2zw.	1	Z-R8/SS	265177	2 / 120
8 V DC	1zw.	1	Z-R7/S	265165	2 / 120
8 V DC	2zw.	1	Z-R7/SS	265178	2 / 120

Typ Z-RK

- Z diodą LED, z przyciskiem ręcznego załączania

SG59111



Z-RK230/SS

230 V 50Hz	1zw.	1	Z-RK230/S	265200	2 / 120
230 V 50Hz	2zw.	1	Z-RK230/SS	265203	2 / 120
230 V 50Hz	1zw.+1rozw.	1	Z-RK230/SO	265208	2 / 120
110 V DC	2zw.	1	Z-RK109/SS	265204	2 / 120
24 V 50Hz	1zw.	1	Z-RK24/S	265201	2 / 120
24 V 50Hz	2zw.	1	Z-RK24/SS	265205	2 / 120
24 V 50Hz	1zw.+1rozw.	1	Z-RK24/SO	265209	2 / 120
24 V DC	2zw.	1	Z-RK23/SS	265206	2 / 120
24 V DC	2zw.+2rozw.	2	Z-RK23/2S2O	271464	1 / 60
12 V 50Hz	1zw.+1rozw.	1	Z-RK12/SO	265211	2 / 120

Typ Z-TN

- Z funkcją ręcznego wyboru - ZAŁ. / AUTOM / WYŁ.

SG60111



Z-TN230/3S

230 V 50Hz	2zw.	1	Z-TN230/SS	265574	2 / 120
230 V 50Hz	3zw.	2	Z-TN230/3S	265576	1 / 60
230 V 50Hz	4zw.	2	Z-TN230/4S	265579	1 / 60
230 V 50Hz	1zw.+1rozw.	1	Z-TN230/1S1O	267975	2 / 120
24 V 50Hz	2zw.	1	Z-TN24/SS	267976	2 / 120
24 V 50Hz	3zw.	2	Z-TN24/3S	267977	1 / 60
24 V 50Hz	4zw.	2	Z-TN24/4S	267978	1 / 60
24 V 50Hz	1zw.+1rozw.	1	Z-TN24/1S1O	267979	2 / 120

Osprzęt:

Dystans szer. 0,5 mod.	Z-DST	248949	10

Powering Business Worldwide

Pozostałe aparaty

Informacje techniczne str. 379

Przekaźniki impulsowe (bistabilne) Z-S

- Prąd znamionowy 16 A, 250 V AC
- Przekaźniki z i bez funkcji sygnalizacji diodą LED

SG59611



Z-S24/SO

Napięcie ster.	funkcja	szer. (mod.)	Typ	Nr artykułu	Ilość szt. w opak.
230 V 50Hz	1zw.	1	Z-S230/S	265262	2 / 120
230 V 50Hz	2zw.	1	Z-S230/SS	265271	2 / 120
230 V 50Hz	1zw.+1rozw.	1	Z-S230/SO	265283	2 / 120
230 V 50Hz	1przem.	1	Z-S230/W	265290	2 / 120
230 V 50Hz	2przem.	2	Z-S230/WW	265312	1 / 60
230 V 50Hz	2zw.+2rozw.	2	Z-S230/2S2O	265305	1 / 60
230 V 50Hz	4zw.	2	Z-S230/4S	270335	1 / 60
110 V 50Hz	1zw.	1	Z-S110/S	265263	2 / 120
110 V 50Hz	2zw.	1	Z-S110/SS	265273	2 / 120
110 V DC	2zw.	1	Z-S109/SS	265274	2 / 120
48VAC/24VDC*)	1zw.	1	Z-S48/S	265534	2 / 120
48VAC/24VDC*)	2zw.	1	Z-S48/SS	265536	2 / 120
48VAC/24VDC*)	4zw.	2	Z-S48/4S	100665	1 / 60
48VAC/24VDC*)	1zw.+1rozw.	1	Z-S48/S0	265538	2 / 120
48VAC/24VDC*)	2zw.+2rozw.	2	Z-S48/2S2O	265540	1 / 60
48VAC/24VDC*)	1przem.	1	Z-S48/W	265544	2 / 120
48VAC/24VDC*)	2przem.	2	Z-S48/WW	265542	1 / 60
24VAC/12VDC*)	1zw.	1	Z-S24/S	265535	2 / 120
24VAC/12VDC*)	2zw.	1	Z-S24/SS	265537	2 / 120
24VAC/12VDC*)	1zw.+1rozw.	1	Z-S24/S0	265539	2 / 120
24VAC/12VDC*)	2zw.+2rozw.	2	Z-S24/2S2O	265541	1 / 60
24VAC/12VDC*)	1przem.	1	Z-S24/W	265545	2 / 120
24VAC/12VDC*)	2przem.	2	Z-S24/WW	265543	1 / 60
12 V 50Hz	1zw.	1	Z-S12/S	265266	2 / 120
12 V 50Hz	2zw.	1	Z-S12/SS	265278	2 / 120
8 V 50Hz	1zw.	1	Z-S8/S	265267	2 / 120
8 V 50Hz	2zw.	1	Z-S8/SS	265280	2 / 120
8 V DC	2zw.	1	Z-S7/SS	265281	2 / 120

*) Napięcie sterujące AC/DC

SG69011



Z-SC230/S

Przekaźniki impulsowe z funkcją centralnego sterowania Z-SC

230 V 50Hz	1zw.	1	Z-SC230/S	265299	2 / 120
230 V 50Hz	1zw.+1przem.	2	Z-SC230/1S1W	265324	1 / 60
230 V 50Hz	2zw.+1rozw.	2	Z-SC230/2S1O	265327	1 / 60
230 V 50Hz	3zw.	2	Z-SC230/3S	265321	1 / 60
110 V 50Hz	3zw.	2	Z-SC110/3S	265322	1 / 60
24 V 50Hz	1zw.	1	Z-SC24/S	265300	2 / 120

SG69111



Z-SB230/SS

Przekaźniki impulsowe z sygnalizacją diodą Z-SB

230 V 50Hz	2zw.	1	Z-SB230/SS	265301	2 / 120
24 V 50Hz	2zw.	1	Z-SB24/SS	265302	2 / 120
24 V DC	2zw.	1	Z-SB23/SS	265303	2 / 120

SG59011



Z-S/KO

Osprzęt do Z-S./.

Kompensator	1	Z-S/KO	270588	2 / 120
Blok grupowy	1	Z-SC/GP	270587	2 / 120

Powering Business Worldwide

Pozostałe aparaty

Informacje techniczne str. 385

Przekaźniki sygnałowe RE

- Przekaźnik elektroniczny
- 2 przekaźniki oddzielnie sterowane ze stykami przemiennymi

SG83411



Napięcie ster.	funkcja	szer. (mod.)	Typ	Nr artykułu	Ilość szt. w opak.
24-230VAC/DC	1przem.+1przem.	1	RELLVA	120854	1 / 40
24-230VAC/DC	1przem.+1przem.	1	REHLVA	120855	1 / 40
24-230VAC/DC	1przem.+1przem.	1	REMLVA	120856	1 / 40

Informacje techniczne str. 387

Styczniki instalacyjne Z-SCH/CMUC

- Prąd znamionowy AC1 25, 40, 63 A

SG84611



Z-SCH230/25-40

SG84711



Z-SCH230/63-40

Nap. ster. / Prąd znam AC1	/ Funkcja	Typ	Nr artykułu	Ilość szt. w opak.
230VAC 25A	2zw.	Z-SCH230/1/25-20*	120853	2 / 120
230VAC 25A	4zw.	Z-SCH230/25-40	248847	1 / 60
230VAC 25A	4rozw.	Z-SCH230/25-04	248848	1 / 60
230VAC 25A	3zw.+1rozw.	Z-SCH230/25-31	248846	1 / 60
230VAC 25A	2zw.+2rozw.	Z-SCH230/25-22	248849	1 / 60
24VAC 25A	4zw.	Z-SCH24/25-40	248851	1 / 60
24VAC 25A	2zw.+2rozw.	Z-SCH24/25-22	248850	1 / 60
230VAC 40A	4zw.	Z-SCH230/40-40	248852	1 / 40
230VAC 40A	3zw.+1rozw.	Z-SCH230/40-31	248854	1 / 40
230VAC 40A	2zw.+2rozw.	Z-SCH230/40-22	248853	1 / 40
230VAC 40A	2zw.	Z-SCH230/40-20	248855	1 / 40
230VAC 63A	4zw.	Z-SCH230/63-40	248856	1 / 40
230VAC 63A	4rozw.	Z-SCH230/63-04	285735	1 / 40
230VAC 63A	3zw.+1rozw.	Z-SCH230/63-31	248858	1 / 40
230VAC 63A	2zw.+2rozw.	Z-SCH230/63-22	248857	1 / 40
230VAC 63A	2zw.	Z-SCH230/63-20	248859	1 / 40

* Bez możliwości dobudowy styku pomocniczego

230V AC/DC 25A	4zw.	CMUC230/25-40	137309	1 / 60
230V AC/DC 25A	4rozw.	CMUC230/25-04	137405	1 / 60
230V AC/DC 25A	3zw.+1rozw.	CMUC230/25-31	137401	1 / 60
230V AC/DC 25A	2zw.+2rozw.	CMUC230/25-22	137403	1 / 60
24V AC/DC 25A	4zw.	CMUC24/25-40	137308	1 / 60
24V AC/DC 25A	4rozw.	CMUC24/25-04	137404	1 / 60
24V AC/DC 25A	3zw.+1rozw.	CMUC24/25-31	137400	1 / 60
24V AC/DC 25A	2zw.+2rozw.	CMUC24/25-22	137402	1 / 60

Osprzęt

Styk pomocniczy (1zw.+1rozw.)	Z-SC	248862	3
Osłona do plombowania	Z-SCHAK-2TE	248860	10
Osłona do plombowania	Z-SCHAK-3TE	248861	10
Dystans 0,5 mod.	Z-DST	248949	10

Powering Business Worldwide

Pozostałe aparaty

Informacje techniczne str. 392

Przekaźnik priorytetowy (prądowy) Z-LAR/

SG78711



Funkcja/Zakres prądu roboczego (A)		Typ	Nr artykułu	Ilość szt. w opak.
1 roz.	3-8	Z-LAR/8-O	248256	1 / 60
1 roz.	10-16	Z-LAR/16-O	248257	1 / 60
1 roz.	15-32	Z-LAR/32-O	248258	1 / 60
1 zw.	3-8	Z-LAR/8-S	248259	1 / 60
1 zw.	10-16	Z-LAR/16-S	248260	1 / 60
1 zw.	15-32	Z-LAR/32-S	248261	1 / 60
1 przem.	3-8	Z-LAR/8-W	248262	1 / 60

Informacje techniczne str. 394

Przekaźnik podnapięciowy REUVM

- Wskaźnik optyczny
  Zasilanie: zielona dioda LED
  Zanik fazy L1, L2, L3: czerwona dioda LED miga
  Przerwa w przewodzie N: zielona dioda LED miga
- Możliwość zastosowania do systemów 1-fazowych

SG83511



Napięcie przełączania / U_N / Styki	Typ	Nr artykułu	Ilość szt. w opak.
U_N x 0,85 / 230/400 VAC / 1przem.	REUVM	148598	1
U_N x 0,85 / 230/400 VAC / 2przem.	REUVM2	167284	1

Informacje techniczne str. 395

Wyłącznik bioenergetyczny FFS/16

SG08012



	Typ	Nr artykułu	Ilość szt. w opak.
Wyłącznik bioenergetyczny	FFS/16	107325	1 / 60
Obciążenie rezystancyjne	Z-NHA-SCH	120890	1 / 12

Informacje techniczne str. 396

Przekaźniki czasowe ZR

SG28012



Funkcja	Styki	Typ	Nr artykułu	Ilość szt. w opak.
E, R	1 przem.	ZRER/W	110405	2 / 120
E, R, Ws, Wa, Es, Wu, Bp	1 przem.	ZRMF1/W	110406	2 / 120
E, R, Ws, Wa, Es, Wu, Bp	2 przem.	ZRMF2/WW	110408	1 / 60
Ip, Ii	1 przem.	ZRTAK/W	110747	1 / 120

Funkcje

- **ZRER/W**
  - E opóźnione załączanie
  - R opóźnione wyłączanie
- **ZRMF1/W, ZRMF2/WW**
  - E opóźnione załączanie
  - R opóźnione wyłączanie
  - Ws Formowanie impulsu – start na zbocze narastające
  - Wa Formowanie impulsu – start na zbocze opadające
  - Es Opóźnione załączanie – sterowanie sygnałem
  - Wu Formowanie impulsu – start na zbocze narastające kontrolowane napięciem
  - Bp Pulsowanie – start od stanu wyłączenia
- **ZRTAK/W**
  - Ip Pulsowanie z nastawą czasów zał. i wył. – start od stanu wyłączenia
  - Ii Pulsowanie z nastawą czasów zał. i wył. – start od stanu załączenia

Powering Business Worldwide

Pozostałe aparaty

Informacje techniczne str. 398

Elektroniczne przekaźniki czasowe

- 24-240 V AC/DC
- Znamionowy prąd pracy I_e = 3A
- Prąd termiczny I_{th} = 6A

ETR4



Zastosowanie	Styki	Typ	Nr artykułu	Ilość szt. w opak.
Gwiazda-trójkąt	1 przemienny	ETR4-51-A	031884	1
Opóźnione załączanie	1 przemienny	ETR4-11-A	031882	1
Wielofunkcyjne	1 przemienny	ETR4-69-A	031891	1
Wielofunkcyjne	2 przemienne	ETR4-70-A	031888	1
Opóźnione załączanie	1 przemienny	ETR2-11	262684	1
Wielofunkcyjne	1 przemienny	ETR2-69	262689	1

Informacje techniczne str. 399

Przekaźnik kontroli kolejności faz

- Kontrola kolejności faz i zaniku fazy w sieci trójfazowej (<0,6 x U_e)
- Napięcie zasilające = napięcie mierzone

EMR4



Kontrolowane napięcie	Styki	Typ	Nr artykułu	Ilość szt. w opak.
200-500 V AC	2 przemienne	EMR4-F500-2	221784	1

Informacje techniczne str. 400

Termistorowe zabezpieczenie maszyn

- Bez blokady automatycznego resetu
- Wskaźniki diodowe LED: sieć, błąd

EMT6



Napięcie zasilania	Typ	Nr artykułu	Ilość szt. w opak.
230 V AC	EMT6(230V)	066400	1
24-240 V AC/DC	EMT6	066166	1

Informacje techniczne str. 401

Automat schodowy

- Obciążenie lamp żarowych do 2000 W

SG28112



Funkcja	Typ	Nr artykułu	Ilość szt. w opak.
Automat schodowy z ostrzeżeniem wyłączania i funkcją STOP-u	TLE	101064	2 / 120
Automat schodowy jak TLE, z dodatkowym wejściem centralnego sterowania	TLK	101066	2 / 120

Powering Business Worldwide

Pozostałe aparaty

Informacje techniczne str. 402

Wyłączniki zmierzchowe DS-TA, DS-TD, montowany na zewnątrz

SG11207

Typ wycofywany



DS-TD/WA

Styki / Zakres nastaw		Typ	Nr artykułu	Ilość szt. w opak.
1 zwierny	5 - 200 Lux	DS-TA/WA	111454	1 / 40
1 zwierny	2 - 200 Lux	DS-TA/VWA	111455	1 / 40
1 zw.+ zegar	2 - 200 Lux	DS-TD/WA	111456	1 / 40

Czujnik w komplecie

Informacje techniczne str. 402

Wyłączniki zmierzchowe DS-TA, DS-TD, montowany na szynie

SG11807

Typ wycofywany



DS-TA/1S

SG11707



DS-TA/1W

SG11607



DS-TD/1W

Styki / Zakres nastaw		Typ	Nr artykułu	Ilość szt. w opak.
1 zwierny	2 - 100 Lux	DS-TA/1S	111451	1 / 40
1 przem.	2 - 2000 Lux	DS-TA/1W	111452	1 / 40
1 przem. + zegar	2 - 2000 Lux	DS-TD/1W	111453	1 / 40

Czujnik w komplecie

Osprzęt

Czujnik do zabudowy	Z-DS/S-E	111457	1 / 40
Czujnik zewnętrzny	Z-DS/S-A	111458	1 / 40

Informacje techniczne str. 407

Wyłaczniki zmierzchowe SR...

sg84111

Dostępne od 06.2012



Styki / Zakres nastaw	Typ	Nr artykułu	Ilość szt. w opak.
1zw. / 2-100 Lux	SRSD1NO	167375	1
1zw. / 2-2000 Lux	SRSW1NO	167376	1
1zw. / z zegarem	SRCD1CO	167377	1
1przem. / 2-50000 Lux	SRSD1COW	167378	1

Informacje techniczne str. 410

Zegary sterownicze SU-T

SG12107

Typ wycofywany



SU-TQ/1W-TA

SG12407



SU-TQ-TA

Napęd / Program / Ilość kanałów			Typ	Nr artykułu	Ilość szt. w opak.
analogowe					
Synchroniczny	Dobowy	1	SU-TS/TA	111442	1 / 120
Synchroniczny	Dobowy	1	SU-TS/1W-TA	111443	1 / 40
Kwarcowy	Tygodn.	1	SU-TS/WO	111444	1 / 40
Kwarcowy	Dobowy	1	SU-TQ-TA	111445	1 / 120
Kwarcowy	Dobowy	1	SU-TQ/1W-TA	111446	1 / 40
Kwarcowy	Tygodn.	1	SU-TQ/1W-WO	111447	1 / 40
Kwarcowy	Tygodn.	2	SU-TQ/2W-TW	111448	1 / 40

EATON
Powering Business Worldwide

Pozostałe aparaty

Informacje techniczne str. 411

Cyfrowe zegary sterownicze TSDW...

Dostępne od 06.2012

Napęd / Program / Ilość kanałów	Typ	Nr artykułu	Ilość szt. w opak.
Kwarcowy / Tyg. / 1 kan.	TSDW1CO	167379	1
Kwarcowy / Tyg. / 2 kan.	TSDW2CO	167380	1
DCF/GPS / Tyg. / 1 kan.	TSDW1CODG	167382	1
Kwarcowy / Tyg. / 1 kan.	TSDW1COMIN	167383	1
Osprzęt			
Antena DCF do TSDW1CODG	TSADCF	167384	1
Antena GPS z zasilaczem do TSDW1CODG	TSAGPSKIT	167385	1
Zestaw PC + karta pamięci do SRCD1CO, TSDW1CO, TSDW2CO, TSDW1COA, TSDW1CODG	TSAMEMKIT	167386	1
Karta pamięci	TSAMEM	167387	1

Informacje techniczne str. 415

Analogowe zegary sterownicze TS...

Dostępne od 06.2012

SG83911



Napęd / Program / Ilość kanałów	Typ	Nr artykułu	Ilość szt. w opak.
Kwarcowy / Dobowy / 1 kan.	TSQD1NO	167388	1
Synchr. / Dobowy / 1 kan.	TSSD1NO	167389	1
Kwarcowy / Dobowy / 1 kan.	TSQD1CO	167390	1
Synchr. / Dobowy / 1 kan.	TSSD1CO	167391	1
Kwarcowy / Tyg. / 1 kan.	TSQW1CO	167392	1

Informacje techniczne str. 412

Astronomiczny zegar sterowniczy TSDW1COA

Dostępne od 06.2012

Napęd / Program / Ilość kanałów	Typ	Nr artykułu	Ilość szt. w opak.
zegar astronomiczny, cyfrowy			
Astronomiczny / Tyg. / 1 kan.	TSDW1COA	167381	1

Informacje techniczne str. 417

Astronomiczny zegar sterowniczy SA-TD/1W

SG11907



Typ wycofywany

Napęd / Program / Ilość kanałów			Typ	Nr artykułu	Ilość szt. w opak.
zegar astronomiczny, cyfrowy					
Kwarcowy	Dobowy	1	SA-TD/1W	111450	1 / 40

Powering Business Worldwide

Pozostałe aparaty

Informacje techniczne str. 418

Amperomierze i woltomierze Z-MG

Typ wycofywany

SG2802



Urządzenie pomiarowe / Zakres	Typ	Nr artykułu	Ilość szt. w opak.
Mierniki analogowe			
Amperomierz / 0-10 A	Z-MG/AA-10	248228	1 / 30
Amperomierz / 0-40 A	Z-MG/AA-40	248229	1 / 30
Amperomierz z wymienną skalą / 0-600 A, x/5 A	Z-MG/AA5-WS	248227	1 / 30
Woltomierz / 0-250 V	Z-MG/VA-250	248223	1 / 30
Woltomierz / 0-500 V	Z-MG/VA-500	248224	1 / 30

SG30012



Mierniki cyfrowe			
Amperomierz / 0-20 A	Z-MG/AD-20	248225	1 / 30
Amperomierz z przełączalnym zakresem / 0-999 A, x/5 A	Z-MG/AD-999	248226	1 / 30
Woltomierz / 0-600 V	Z-MG/VD-600	248222	1 / 30
Amperomierz /0-8kA, x/5A; + Woltomierz / 0-600 V	Z-MG/VD+AD	263140	1 / 30
Amperomierz /0-8kA, x/5A; + Woltomierz / 0-600 V, 2 programowalne styki	Z-MG/VD+AD+S	263141	1 / 30

Informacje techniczne str. 420

WA_SG00212

Dostępne od 06.2012



Mierniki cyfrowe EM			
Amperomierz	EMA20	167423	1
Woltomierz	EMV600	167422	1

Przekładniki na kabel Z-MG/WAK.., Przekładniki na szynę Z-MG/WAS..

- **Z-MG/WAK..** Maksymalny przekrój kabla 20 mm
- **Z-MG/WAS..** Maksymalna wielkość szyny 30x10 mm, 40x10 mm lub 50x12 mm

Typ wycofywany

SG8797

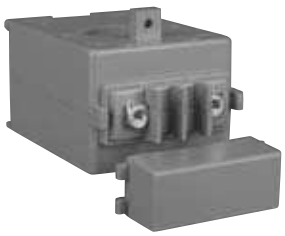

Opis	Typ	Nr artykułu	Ilość szt. w opak.
Przekładnik na kabel / 40/5	Z-MG/WAK-40	101619	1
Przekładnik na kabel / 50/5	Z-MG/WAK-50	101620	1
Przekładnik na kabel / 60/5	Z-MG/WAK-60	101621	1
Przekładnik na kabel / 80/5	Z-MG/WAK-80	101622	1
Przekładnik na szynę / 100/5	Z-MG/WAS-100	101623	1
Przekładnik na szynę / 150/5	Z-MG/WAS-150	101625	1
Przekładnik na szynę / 200/5	Z-MG/WAS-200	101626	1
Przekładnik na szynę / 250/5	Z-MG/WAS-250	101627	1
Przekładnik na szynę / 300/5	Z-MG/WAS-300	101628	1
Przekładnik na szynę / 400/5	Z-MG/WAS-400	101629	1
Przekładnik na szynę / 500/5	Z-MG/WAS-500	101630	1
Przekładnik na szynę / 600/5	Z-MG/WAS-600	101631	1
Przekładnik na szynę / 800/5	Z-MG/WAS-800	101632	1
Przekładnik na szynę / 1000/5	Z-MG/WAS-1000	101624	1

Powering Business Worldwide

Pozostałe aparaty

Wymienna skala Z-MG/WS-..

• skala dla Z-MG/AA5-WS/..

SG8897

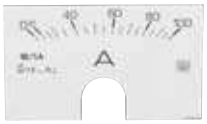

Typ wycofywany

Produkt / Przeł. / Zakres pom. (A) AC	Typ	Nr artykułu	Ilość szt. w opak.
Wymienna skala do Z-MG/AA5-WS / 0-50	Z-MG/WS-50	850001066	1
Wymienna skala do Z-MG/AA5-WS / 0-60	Z-MG/WS-60	850001086	1
Wymienna skala do Z-MG/AA5-WS / 0-80	Z-MG/WS-80	850001087	1
Wymienna skala do Z-MG/AA5-WS / 0-100	Z-MG/WS-100	850001067	1
Wymienna skala do Z-MG/AA5-WS / 0-150	Z-MG/WS-150	850001068	1
Wymienna skala do Z-MG/AA5-WS / 0-200	Z-MG/WS-200	850001069	1
Wymienna skala do Z-MG/AA5-WS / 0-250	Z-MG/WS-250	850001070	1
Wymienna skala do Z-MG/AA5-WS / 0-300	Z-MG/WS-300	850001088	1
Wymienna skala do Z-MG/AA5-WS / 0-400	Z-MG/WS-400	850001089	1
Wymienna skala do Z-MG/AA5-WS / 0-500	Z-MG/WS-500	850001092	1
Wymienna skala do Z-MG/AA5-WS / 0-600	Z-MG/WS-600	850001093	1

Informacje techniczne str. 423

Mierniki mocy EME

WA_SG05311



EME1P125

Dostępne od 06.2012

System	Prąd znamionowy	Typ	Nr artykułu	Ilość szt. w opak.
1-fazowe				
• Do pomiaru bezpośredniego				
1N	32 A, MID cert.	EME1P32MID	167398	1
1N	40 A, MID cert.	EME1P40MID	167400	1
1N	80 A, MID cert.	EME1P80MID	167402	1
1N	125 A, MID cert.	EME1P125MID	167404	1
3-fazowe				
• Do pomiaru przez przekładniki				
3N	5 A, CT S0 MID cert.	EME3PCTBMID	167406	1
• Do pomiaru bezpośredniego				
3N	63 A, S0 MID cert.	EME3P63MID	167408	1

Powering Business Worldwide

Pozostałe aparaty

Informacje techniczne str. 435

Liczniki czasu pracy BSZ, licznik impulsów Z-IMZ

Typ wycofywany

SG15805



BSZ/230

SG2702



Z-IMZ/230

Ilość cyfr	Napięcie znamionowe	Typ	Nr artykułu	Ilość szt. w opak.
5+2	230V 50Hz	BSZ/230	276309	1 / 60
5+2	24V 50Hz	BSZ/24	276308	1 / 60
7	230V 50Hz	Z-IMZ/230	248206	1 / 60
7	24V 50Hz	Z-IMZ/24	248207	1 / 60

Informacje techniczne str. 436, 437

Licznik czasu pracy ASOHC230, licznik impulsów ASPC230

WA_SG04411

Dostępne od 06.2012



Ilość cyfr	Napięcie znamionowe		Typ	Nr artykułu	Ilość szt. w opak.
5+2cyfr.	230V	50Hz	ASOHC230	167424	1
7cyfr.	230V	50Hz	ASPC230	167425	1

Informacje techniczne str. 438

Transformatory 230V, TR-G

Transformatory dzwonkowe 230V, TR-G.

- Typ -S z wyłącznikiem uzwojenia pierwotnego transformatora

SG82911



Mod.	Nap. wyj. (V)	Prąd wyj. (A)	Typ	Nr artykułu	Ilość szt. w opak.
2	8	1	TR-G/8	272480	1 / 28
2	4-8-12	1-1-0,67	TR-G3/8	272481	1 / 28
2	8	1	TR-G/8-S	272482	1 / 28
2	4-8-12	2-2-1,5	TR-G3/18	272483	1 / 28
3	12-24	2-1	TR-G2/24	272484	1 / 20

Transformatory bezpieczeństwa 230V, TR-G./..-SF.

SG42512



Mod.	Nap. wyj. (V)	Prąd wyj. (A)	Typ	Nr artykułu	Ilość szt. w opak.
5	12-24	5,2-2,6	TR-G2/63-SF	272485	1 / 12
3	8-12	2-2	TR-G2/24-SF	272486	1 / 20
5	12-24	2-1	TR-G2/24-SF2	272487	1 / 12

Powering Business Worldwide

Pozostałe aparaty

Informacje techniczne str. 440

Gniazdka na szynę Z-SD230

SG29312



Wykonanie	Typ	Nr artykułu	Ilość szt. w opak.
Gniazdko typu Schuko	Z-SD230	266875	10 / 50
Gniazdo z bolcem i zabezpieczeniem typu Kinderschutz	Z-SD230-BS	266876	10 / 50
Szyna łączeniowa (1m)			
	Z-SV-10/1P+N-SD	269526	10

Informacje techniczne str. 441

Przełącznik obrotowy Z-DS

SG85211



Z-DSU1-102

SG85311



Z-DSA2-01-SL

Funkcja	Pozycja	Typ	Nr artykułu	Ilość szt. w opak.
1 bieg. zał.	0 - 1	Z-DSA1-01	248868	1 / 40
1 bieg. przeł.	1 - 0 - 2	Z-DSU1-102	248869	1 / 40
1 bieg. przeł.	HA - 0 - AU	Z-DSU1-H0A	248870	1 / 40
1 bieg. przeł.	TA - 0 - NA	Z-DSU1-T0N	248871	1 / 40
2 bieg. zał.	0 - 1	Z-DSA2-01	248872	1 / 40
2 bieg. zał.	0 - 1	Z-DSA2-01-SL	248873	1 / 40
2 bieg. przeł.	1 - 2	Z-DSU2-12	248874	1 / 40
2 bieg. przeł.	1 - 0 - 2	Z-DSU2-102	248875	1 / 40
2 bieg. przeł.	HA - 0 - AU	Z-DSU2-H0A	248876	1 / 40
3 bieg. przeł.	1 - 0 - 2	Z-DSU3-102	248877	1 / 40
Volt. L-N	L1 - N...	Z-DSV-LN	248878	1 / 40
Volt. L-L	L2 - L2...	Z-DSV-LL	248879	1 / 40
Volt. L+N	L1 - N3...	Z-DSV-LLLN	248880	1 / 40
Amp	0-1-2-3	Z-DSAM-0123	129712	1 / 40

Informacje techniczne str. 444

Brzęczyk Z-SUM, Dzwonek Z-GLO

Typ wycofywany

SG27712



Opis	Napięcie znamionowe (V)	Typ	Nr artykułu	Ilość szt. w opak.
Brzęczyk	230	Z-SUM230	270584	2 / 120
Brzęczyk	24	Z-SUM24	270583	2 / 120
Brzęczyk	12	Z-SUM12	271087	2 / 120
Dzwonek	230	Z-GLO230	270586	2 / 120
Dzwonek	24	Z-GLO24	270585	2 / 120
Dzwonek	12	Z-GLO12	271088	2 / 120

Informacje techniczne str. 445, 446

Urządzenia sygnalizacyjne AS

Dostępne od 06.2012

SG04103



Opis	Napięcie znamionowe (V)	Typ	Nr artykułu	Ilość szt. w opak.
Brzęczyk	230V AC	ASBELL230	167393	1
Brzęczyk	12V AC	ASBELL12	167394	1
Dzwonek	230V AC	ASBUZZ230	167395	1
Syrena	24V AC/DC	ASSIR24	167396	1

Informacje techniczne str. 444

Obudowa Z-MFG, IP54

SG82111



Funkcja	Typ	Nr artykułu	Ilość szt. w opak.
WYŁ./ZAŁ.	Z-MFG	248383	1
WYŁ./ZAŁ.	Z-MFG/NL	248384	1
WYŁ./ZAŁ. z przyciskiem awaryjnym (1 styk rozw.)	Z-MFG/NOT	248385	1

Powering Business Worldwide