Obudowa hermetyczna OH-1B.1

Symbol: OH-1B.1
Nr kat.: 29.15
EAN: 5905548282381

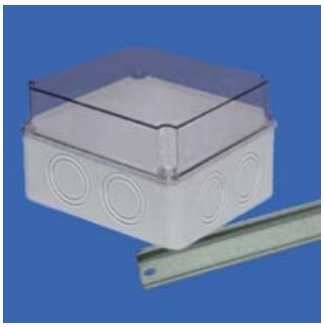

Obudowy hermetyczne wykorzystywane są w różnych dziedzinach instalacji takich jak automatyka przemysłowa czy instalacje natynkowe występujące w warunkach wilgotnych.
Rodzina obudów hermetycznych składa się z 34 wersji w skład których wchodzą obudowy różnice się wymiarami jak i wyposażeniem. Przystosowane są do mocowania różnych aparatów elektrycznych takich jak styczniki, przekaźniki, wyłączniki czasowe.
Obudowy występują w trzech rodzajach: wersja podstawowa z osłabieniami pod dławiki w podstawie, wersja bez wyposażenia oraz wersja z wyposażeniem takim jak euroszyna lub płyta montażowa z metalu lub tworzywa sztucznego. Dodatkowo charakteryzują się one przezroczystą pokrywą występującą w dwóch wysokościach, dzięki czemu możliwy jest montaż elementów o różnych gabarytach. Wysoki stopień ochrony IP uzyskany jest przez zastosowanie elastycznej uszczelki która zapewnia szczelność przed pyłami i ochronę przed wilgocią.

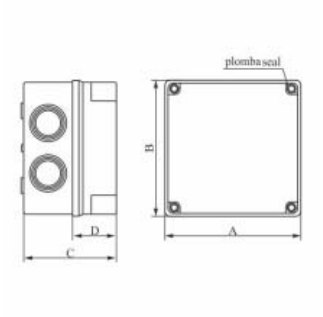

Nr katalogowy	29.15
Symbol	OH-1B.1
Wymiar A	108 mm
Wymiar B	108 mm
Wymiar C	76 mm
Wymiar D	35 mm

Dane techniczne

Dane techniczne	
Kolor	szary
Materiał	ABS
Temperatura pracy	-5 °C do 60 °C
Stopień ochrony	IP 65
Klasa ochronności	KL.II
Odporność na uderzenie	IK 07
Napięcie	230/400V AC
Maksymalny przekrój przewodux	
Norma	PN-EN 62208:2006