Dane produktu
Charakterystyki

NSYTBP19128
puszkaPC IP66IK08 RAL7035 wewW175 S105 G80 zewW192 S121 G87nieprzezr. pokr. S20

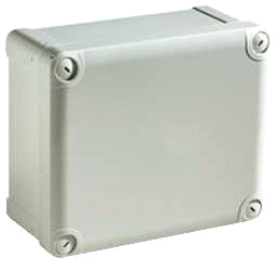

Główne

Gama produktów	Thalassa TBP
Zastosowanie urządzenia	Wielozadaniowy
Typ produktu lub komponentu	Puszka przemysłowa
Wysokość	192 mm
Szerokość	121 mm
Głębokość	87 mm
Wysokość wewnętrzna	175 mm
Szerokość wewnętrzna	105 mm
Głębokość wewnętrzna	80 mm
Montaż obudowy	Montowane na ścianie
Elementy składowe urządzenia	1[ ]x[ ] korpus 1[ ]x[ ] pokrywa 4[ ]x[ ] śruba pokrywy
Liczba sztuk w zestawie	Zestaw 2 szt.
Typ korpusu	Jednoczęściowa formowana
Rodzaj osłony czołowej	Niska pełna pokrywa
Mocowanie pokrywy	Śruby plastikowe
Typ blokady	Zewnętrzna przestrzeń zabezpieczeona : płaski śrubokręt śruba niewypadająca
Części wyjmowalne	Pokrywa, śrubami niewypadającymi

Uzupełnienie

Materiał	Poliwęglan
Kolor	Szary (RAL 7035)
Normy	IEC 62208 UL 508 A
Certyfikaty produktu	DEMKO SEMKO TÜV UL
Stopień ochrony IP	IP66 zgodnie z NEMA 4,4X
Stopień ochrony IK	IK08 zgodnie z IEC 62262
Odpornośc ogniowa	960 °C
Temepratura otoczenia dla przechowywania	-15...60 °C
Temperatura otoczenia dla pracy urządzenia	-25...80 °C

Środowisko

Oferta zrównoważonego rozwoju

Status oferty zrównoważonego rozwoju	Produkt ekologiczny Green Premium
RoHS (kod daty: RRTT)	Compliant - since 0940 - Schneider Electric declaration of conformity
REACh	Referencja nie zawiera SVHC powyżej wartości progowej
Profil ekologiczny produktu	Dostępny
Instrukcje dotyczące zakończenia okresu eksploatacji produktu	Bez potrzeby specjalnych działań recyklingowych

Contractual warranty

Informacje zawarte w tej dokumentacji zawiera ogólne opisy lub charakterystyki technicznej wykonania produktów zawartych w niniejszym dokumencie. Dokumentacja ta nie jest przeznaczona jako substytut i nie może być stosowana do określenia przydatności lub niezawodności tych produktów dla konkretnych aplikacji użytkownika. Obowiązkiem każdego takiego użytkownika lub integratora jest wykonanie odpowiedniej i pełnej analizy ryzyka, oceny i testowania produktów w odniesieniu do określonej aplikacji lub odpowiedniego stosowania korzystania z niej. Ani Schneider Electric Industries SAS, ani żaden z jej oddziałów lub spółek zależnych są ponosi odpowiedzialności za niewłaściwe wykorzystanie informacji w nim zawartych.

Okres	18 miesięcy