Kontakt-Simon S.A.
43-500 Czechowice-Dziedzice, ul. Bestwińska 21
tel.: 32 32 46 300, faks: 32 32 46 331
e-mail: info@kontakt-simon.com.pl
www.kontakt-simon.pl

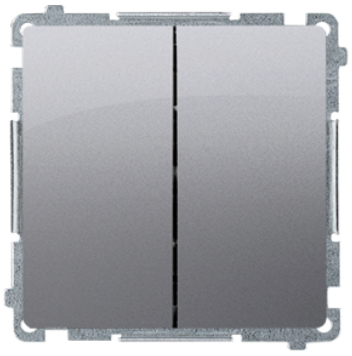

BMW5L.01/21

Łącznik świecznikowy z podświetleniem LED nie wymienialny kolor: niebieski (moduł) 10AX 250V, szybkozłącza, inox, metalizowany

DANE PODSTAWOWE

Seria	Simon Basic
Nazwa produktu/Rodzaj	łącznik świecznikowy z podświetleniem
Kolor	inox, metalizowany
Typ produktu	moduł
Prąd znamionowy świetlówkowy	10 AX
Napięcie znamionowe	250 V
Rodzaj podłączenia / Typ zacisku	szybkozłącza
Stopień ochrony IP	IP20/IP44
Uwagi	Do uzyskania klasy bryzgoszczelności IP44 zastosować ramkę IP44 NEOS: BMRC1B/..; BMRC2B/...lub ramkę IP44 STANDARD: BMR1B/..; BMR2B/...; BMR3B/.., Do uzyskania klasy bryzgoszczelności IP44 dodatkowo zastosować uszczelkę pod klawisze: SU1W
Podświetlenie	wbudowane, orientujące, LED nie wymienialny, kolor: niebieski

DANE SZCZEGÓŁOWE

Nadruk/Piktogram	brak
Rodzaj materiału	tworzywo sztuczne, PC, bezhalogenowe
Zabezpieczenie powierzchni	lakierowanie
Wykończenie powierzchni	matowy
Sposób montażu [ETIM]	montaż podtynkowy
Sposób mocowania	pazurki / wkręty
Wysokość produktu	75 mm
Szerokość produktu	75 mm
Głębokość produktu	41 mm
Głębokość wbudowania	24 mm
Metoda eksploatacji/Sposób działania	klawisz kołyskowy
Ilość klawiszy / dźwigni	2
Układ połączeń	Łącznik 2x1-biegunowy (bistabilny)

DANE LOGISTYCZNE

Ilość w opakowaniu zbiorczym	10
Jednostka miary	szt.
EAN opakowanie jednostkowe	5902787814090
Typ opak. jedn.	folia zgrzewana
Wys. opak. jedn.	16 cm
Szer. opak. jedn.	11 cm
Dł. opak. jedn.	4,5 cm
Waga jedn.	0,0804 kg
EAN13 opak.	5902787814090
Typ opak. zbiorczego	pudełko zamykane
Wys. opak. zbiorczego	10 cm
Szer. opak. zbiorczego	19 cm
Dł. opak. zbiorczego	23 cm