SKINTOP® CUBE

SKINTOP® CUBE system wprowadzania przewodów, olejoodporny, regulowany zakres dławienia, blokowanie modułów odporne na drgania

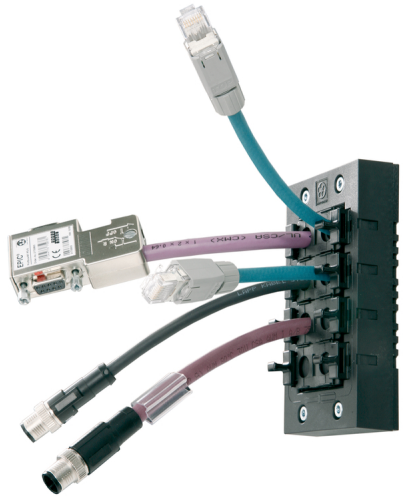

- Duże zakresy zaciskania
- Czas montażu
- Optymalne odciążenie
- Wymagana przestrzeń
- Złącze ze standardową obudową

Info

Innowacyjny system wprowadzania wielu przewodów z regulowanym zakresem dławienia dla wysokiej wygody montażu
W przypadku potrzeby demontażu, ramka pozostaje zamontowana na obudowie, wyjmuje się tylko konkretny moduł z przewodem

Zakres zastosowania

Do instalacji przewodów konfekcjonowanych
Wszędzie tam, gdzie przewody muszą być bezpiecznie wprowadzone do obudowy
Budowa aparatury i szaf sterowniczych
Instalacje elektroniczne
Technika automatyzacji

Korzyści

Zmienny zakres siły zaciskania
Blokowanie modułów odporne na drgania
Odciążenie
Olejoodporność
Uproszczona obsługa dzięki łatwemu montażowi i demontażowi

Budowa produktu

System SKINTOP® CUBE składa się z ramki SKINTOP® CUBE FRAME oraz wkładanych modułów uszczelniających SKINTOP® CUBE MODULE
Pasuje do wycięcia na złącza przemysłowe z standardowymi, wywierconymi otworami
Pasuje do wycięcia na złącza przemysłowe 16-stykowe (36 x 86 mm)
Pasuje do wycięcia na złącza przemysłowe 24-stykowe (36 x 112 mm)

Normy i aprobaty

UL File No. E349737

Uwaga

SKINTOP® CUBE MODULE 20 x 20 BLIND może być użyty jako moduł zaślepiający lub do zakresów dławienia: 1–3 mm

©2016 Lapp Group - Zmiany techniczne zastrzeżone

SKINTOP® CUBE

Dane techniczne

Certyfikaty:	UL File No. E349737 Właściwości przeciwpożarowe zgodnie z UL 94V-2
Klasyfikacja:	ETIM 5.0 Class-ID: EC000240 Opis klasy ETIM 5.0: Wpust kablowy
Materiał:	Ramka: poliamid wzmocniony włóknem szklanym Płaskie uszczelnienie ramki: CR Moduł uszczelniający: specjalny polipropylen Uszczelnienie modułu: LSE 2
Stopień ochrony:	IP 64
Zakres temperatury:	Połączenia ruchome: -20 °C do +80 °C Połączenia nieruchome: -40 °C do +80 °C

Wskazówka

Fotografie nie mogą być używane do wymiarowania oraz nie stanowią szczegółowego odwzorowania przedstawionych produktów.

©2016 Lapp Group - Zmiany techniczne zastrzeżone

SKINTOP® CUBE

Numer artykułu	Oznaczenie produktu/ rozmiar	Zakres dławionych średnic ØF [mm]	Maks. liczba wprowadzeń	Liczba sztuk w opako-waniu
SKINTOP® CUBE ramka				
52220000	SKINTOP® CUBE FRAME 16		8	1
52220001	SKINTOP® CUBE FRAME 24		10	1
SKINTOP® CUBE wkładane moduły uszczelniające				
52220004	SKINTOP® CUBE MODULE 20x20 BLIND	1 - 3		5
52220002	SKINTOP® CUBE MODUŁ 20x20 MAŁY	4 - 6		5
52220003	SKINTOP® CUBE MODULE 20x20 DUŻY	6 - 9		5
52220040	SKINTOP® CUBE MODULE 20x20 AS-I BUS			5
52220005	SKINTOP® CUBE MODULE 40x40 MAŁY	9 - 12		5
52220006	SKINTOP® CUBE MODULE 40x40 DUŻY	12 - 16		5
52220007	SKINTOP® CUBE MODULE 40x40 BLIND			5

©2016 Lapp Group - Zmiany techniczne zastrzeżone

SKINTOP® CUBE



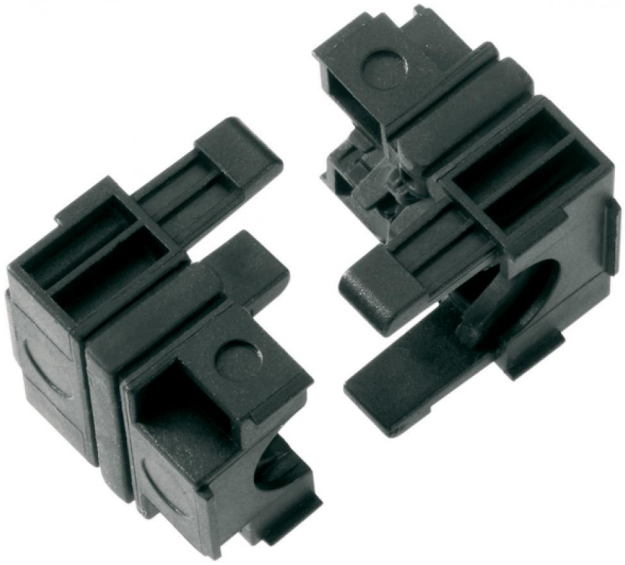



©2016 Lapp Group - Zmiany techniczne zastrzeżone