LUJ Łuk 90° H42

1,0 Grubość blachy: 1,0 mm

Informacje

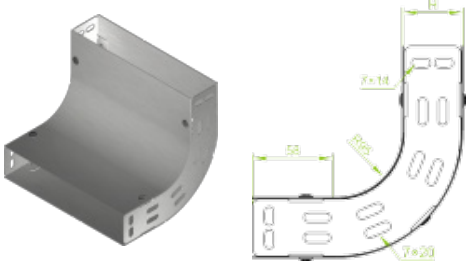

Zastosowanie
Zmiana kierunku prowadzenia trasy kablowej.

Uwaga
Montaż wymaga dodatkowych łączników.

Materiał
Stal cynkowana metodą
Sendzimira PN-EN 10346:2015-09
Na zamówienie:
F - stal cynkowana metodą
zanurzeniową PN-EN ISO 1461:2011
E - stal kwasoodporna PN-EN 10088
L - lakierowanie w standardowym kolorze RAL

Dodatkowe informacje
Do montażu należy użyć śrub SGKM6x10 lub SGM6x10 i łączników
LPMLH... lub LPMPH...
Może służyć jako łuk zewnętrzny lub wewnętrzny.

Wersje

Symbol	Numer katalogowy	Szerokość a (mm)	Ciężar 1 szt. (kg)	Ilość w opakowaniu (szt)
LUJ50H42	146505	50	0,52	2
LUJ100H42	146510	100	0,80	2
LUJ150H42	146515	150	1,10	2
LUJ200H42	146520	200	1,36	2
LUJ300H42	146530	300	1,92	2
LUJ400H42	146540	400	2,20	2
LUJ500H42	146550	500	2,64	2
LUJ600H42	146560	600	3,03	2