Practibox[3]

rozdzielnice wnękowe o 18 modułach w rzędzie

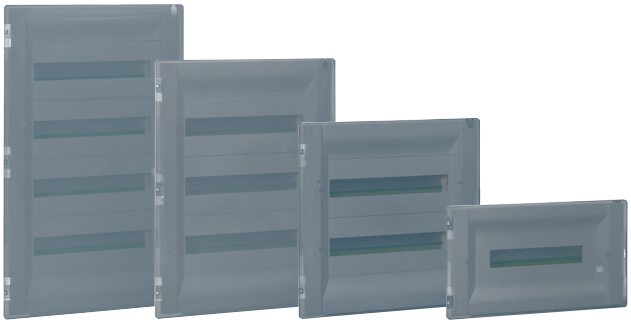

4017 59 4017 58 4017 57 4017 56



4017 69 4017 68 4017 67 4017 66



0019 66

Dane techniczne **str. 516**

Druga klasa ochronności.
IP40 – IK07 z drzwiami.
Materiał samogasnący: odporność na żar 850°C.
Zgodne z normami IEC/EN 60670-24 i IEC/EN 62208: pozwalają na utworzenie zestawów zgodnych z normą IEC/EN 61439-3.

Rozdzielnice wnękowe

Pak.	Nr ref.		Ilość rzędów	Ilość modułów	Wysokość (mm)	Szerokość (mm)	Głębokość podstawy (mm)
		18 modułów na rząd. Montaż w ścianach pełnych lub pustych (z akcesorium nr ref. 4017 24). Dostarczane z: – demontowanym uchwytem wsporników TH 35, – odwracalnymi drzwiami (drzwi + osłona frontowa dla rozdzielnic 1-rzędowych), – demontowane osłony frontowe na każdy rząd rozdzielnicy (rozdzielnice 2-, 3- i 4-rzędowe), – zaciski śrubowe IP2X, – zaślepki modułowe: 5 modułów z możliwością odcięcia 1 lub 1/2 modułu (rozdzielnice 2-, 3- i 4-modułowe). Odległość między wspornikami TH 35: 150 mm Kąt otwarcia drzwi: 180°. Możliwość wyposażenia we wkładkę zamka z kluczykiem °850, nr ref. 0019 66.					
		Z drzwiami przezroczystymi					
1	4017 56		1	18	234	422	85
1	4017 57		2	36	442	422	85
1	4017 58		3	54	592	422	91
1	4017 59		4	72	742	422	91
		Z drzwiami białymi RAL 9003					
1	4017 66		1	18	234	422	85
1	4017 67		2	36	442	422	85
1	4017 68		3	54	592	422	91
1	4017 69		4	72	742	422	91

Wyposażenie dodatkowe

Pak.	Nr ref.	
1	4017 23	**Wyposażenie do łączenia pionowego lub poziomego** Do łączenia 2 rozdzielnic w pionie lub poziomie.
1	4017 24	**Zestaw do montażu w ścianach pustych**
1	4017 22	**Przegroda separacyjna** Dla 2-, 3- lub 4-rzędowych rozdzielnic Practibox[3].
1	4017 25	**Osłona pełna** Dla 2-, 3- lub 4-rzędowych rozdzielnic. Umożliwia montaż urządzeń niemodułowych (np. przycisków sterowniczych i sygnalizacyjnych).
1	4017 26	**Płyta montażowa perforowana** Można jej używać zamiast wspornika TH 35 w celu montażu aparatów niemodułowych. Dla 2-, 3- lub 4-rzędowych rozdzielnic Practibox[3]. Wysokość: 150 mm.
1	4017 27	**Płaski wspornik 12x2 do listew przyłączeniowych IP2X** Dla rozdzielnic 2-, 3- lub 4-rzędowych. Umożliwia zainstalowanie dodatkowych listew przyłączeniowych IP2X.
1	0019 66	**Wkładka zamka z kluczem** Montaż w drzwiach białych lub przezroczystych. Dostarczana z kluczem n 850.
20	0016 60	**Komplet zaślepek modułowych** Kolor biały RAL 9003. Możliwość odcięcia 1 lub 1/2 modułu. 5 modułów.