SKINTOP® NPT

SKINTOP® NPT, dławnica kablowa z poliamidu z gwintem stożkowym NPT i dużymi, zmiennymi zakresami zaciskania w celu optymalnego odciążenia kabla

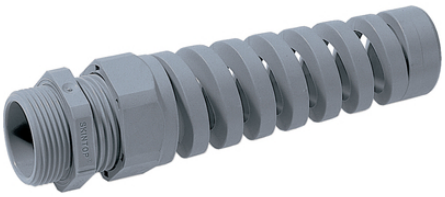





- Liczne certyfikaty zatwierdzające
- Optymalne odciążenie
- Odporność na uszkodzenia mechaniczne
- Maksymalna ochrona przed wibracjami
- Dobra odporność chemiczna

Korzyści

Gwint stożkowy NTP
Zabezpieczenie przed ciągłymi wibracjami
Optymalne odciążenie przewodu
Duże, zmienne zakresy zaciskania
Wysoka niezawodność

Zakres zastosowania

Do użytku wszędzie tam, gdzie wiele kabli lub drutów trzeba bezpiecznie wprowadzić do obudowy, zajmując jak najmniej miejsca
Budowa maszyn i aparatury przemysłowej
Technika automatyzacji
Urządzenia
Obudowy

Ostania aktualizacja (17.01.2017)
©2017 Lapp Group - all rights reserved.
Zarządzanie produktem http://lapppoland.lappgroup.com
Aktualne dane w pliku Dane techniczne.
PN 0456 / 02_03.16

SKINTOP® NPT

Normy i aprobaty
Nr pliku UL E79903

Budowa produktu
NPT: gwint przyłączeniowy według ASME B1.20.1 - 2013

Uwaga
Pasujące akcesoria, patrz SKINTOP® z gwintem PG - akcesoria, wyjątek nakrętka SKINTOP® GMP-GL
3/8" = PG9
1/2" = PG13,5
3/4" = PG21
1" = PG29

Budowa produktu
SKINTOP® STR NPT jest wyposażony w uszczelniający wkład redukcyjny, który uszczelnia kable o małych średnicach zewnętrznych

Dane techniczne

Klasyfikacja:	ETIM 5.0 Class-ID: EC000441 Opis klasy ETIM 5.0: Dławnica kablowa
Kolor:	RAL 7001 srebrnoszary RAL 9005 czarny/odporny na działanie promieniowania UV
Materiał:	Korpus: poliamid Uszczelnienie: CR
Stopień ochrony:	IP 68 - 5 bar
Zakres temperatury:	Połączenia ruchome: od -20 °C do +100 °C Połączenia nieruchome: od -40 °C do +100 °C

Wskazówka
Fotografie nie mogą być używane do wymiarowania oraz nie stanowią szczegółowego odwzorowania przedstawionych produktów.
* Podane ceny to ceny netto bez podatku VAT i dodatkowych opłat. Sprzedaż klientom biznesowym.

©2017 Lapp Group - all rights reserved.

SKINTOP® NPT

Numer katalogowy	Oznaczenie produktu/rozmiar	Zakres dławionych średnic ØF [mm]	Rozmiar klucza SW w mm	Długość całkowita C [mm]	Długość gwintu [mm]
SKINTOP® ST srebrnoszary					
53016010	NPT 3/8"	3,5 - 8	19	43	15
53016030	NPT 1/2"	5 - 12	24	45	15
53016050	NPT 3/4"	13 - 18	33	53	15
53016060	NPT 1"	19 - 25,4	42	60	15
SKINTOP® ST czarny					
53016210	NPT 3/8"	3,5 - 8	19	43	15
53016230	NPT 1/2"	5 - 12	24	45	15
53016250	NPT 3/4"	13 - 18	33	53	15
53016260	NPT 1"	19 - 25,4	42	60	15
SKINTOP® STR srebrnoszary					
53016110	NPT 3/8"	2 - 6	19	43	15
53016130	NPT 1/2"	4 - 9	24	45	15
53016150	NPT 3/4"	9 - 16	33	53	15
SKINTOP® STR czarny					
53016310	NPT 3/8"	2 - 6	19	43	15
53016330	NPT 1/2"	4 - 9	24	45	15
53016350	NPT 3/4"	9 - 16	33	53	15
SKINTOP® BS srebrnoszary					
53016610	NPT 3/8"	3,5 - 8	19	82	15
53016630	NPT 1/2"	5 - 12	24	104	15
53016650	NPT 3/4"	13 - 18	33	133	15
SKINTOP® BS czarny					
53016810	NPT 3/8"	3,5 - 8	19	82	15
53016830	NPT 1/2"	5 - 12	24	104	15
53016850	NPT 3/4"	13 - 18	33	133	15

Ostania aktualizacja (17.01.2017)
©2017 Lapp Group - all rights reserved.
Zarządzanie produktem http://lapppoland.lappgroup.com
Aktualne dane w pliku Dane techniczne.
PN 0456 / 02_03.16

SKINTOP® NPT



Ostania aktualizacja (17.01.2017)
©2017 Lapp Group - all rights reserved.
Zarządzanie produktem http://lapppoland.lappgroup.com
Aktualne dane w pliku Dane techniczne.
PN 0456 / 02_03.16