EPIC® H-B 16 SDRL-LB

Obudowa w wykonaniu H-B. Standard przemysłowy

The connector base housing consists of a metal cap, 2 cable entries and a single lever and it can be used, for example, in investment construction.

Info

Metalowa pokrywa na solidnym zawiasie
Wersja z klamrą pojedynczą ułatwiającą rozłączanie złącza (otwieranie klamry jednocześnie rozpina złącze)
Testowany do stopnia ochrony UL50E

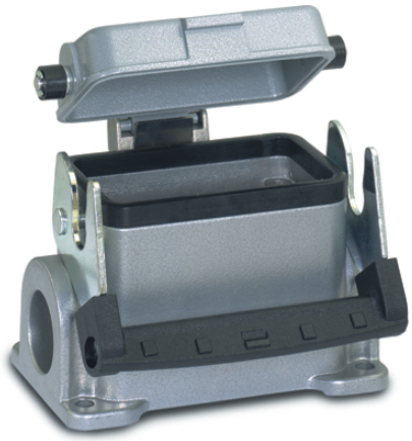

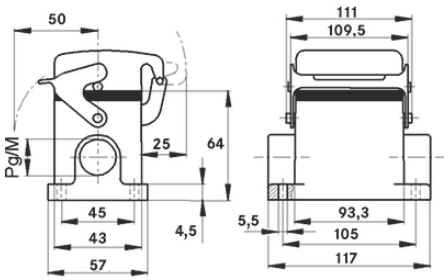

Wodoodporność

Wytrzymała budowa

Odporność na uszkodzenia mechaniczne

Budowa maszyn i instalacji przemysłowych

Automatyka przemysłowa

Korzyści

Standard obudowy. Szeroki wybór dla wszystkich aplikacji.

Zakres zastosowania

Budowa instalacji przemysłowych
Instalacje estradowe
Przemysł tworzyw sztucznych

Ostania aktualizacja (07.01.2017)
©2017 Lapp Group - all rights reserved.
Zarządzanie produktem http://lapppoland.lappgroup.com
Aktualne dane w pliku Dane techniczne.
PN 0456 / 02_03.16

EPIC® H-B 16 SDRL-LB

Cechy produktu

Obudowa gniazda cokołowa, wersja niska
Klamra pojedyncza
2 wejścia kablowe
Metalowa pokrywa ochronna

Dane techniczne

Klasyfikacja:	ETIM 5.0 Class-ID: EC000437 Opis klasy ETIM 5.0: Obudowy do złączy przemysłowych
Materiał:	Obudowa: aluminium malowane proszkowo, szara Klamra: stal ocynkowana Uszczelnienie: NBR
Stopień ochrony:	IP 65 (zamknięte) UL50 typ 12 (zapadkowy)
Testowany przez VDE:	Certyfikowana kontrola produkcji: Nr ewid. VDE: B437 Testowane wg UL: Nr pliku UL: E75770
Zakres temperatury:	-40°C do +100°C, krótkotrwale do +125°C

Wskazówka

Fotografie nie mogą być używane do wymiarowania oraz nie stanowią szczegółowego odwzorowania przedstawionych produktów.
* Podane ceny to ceny netto bez podatku VAT i dodatkowych opłat. Sprzedaż klientom biznesowym.

©2017 Lapp Group - all rights reserved.

LAPP GROUP

EPIC® H-B 16 SDRL-LB

INFORMACJA O PRODUKCIE

Numer katalogowy	Opis produktu	PG	B	B3	B4	B5	d	H	H1	L	L1	L2	L3	L4	s
Obudowa H-B: obudowa gniazda cokołowa (pokrywa ochronna, 2 wejścia kablowe, klamra pojedyncza)															
10078900	H-B 16 SDRL-LB 21	21	43	45	57	25	5,5	64	4,5	93	111	109,5	105	117	50
19078900	H-B 16 SDRL-LB M25	25	43	45	57	25	5,5	64	4,5	93	111	109,5	105	117	50

Ostania aktualizacja (07.01.2017)
©2017 Lapp Group - all rights reserved.
Zarządzanie produktem http://lapppoland.lappgroup.com
Aktualne dane w pliku Dane techniczne.